

Grunnmynd kjallarahæð

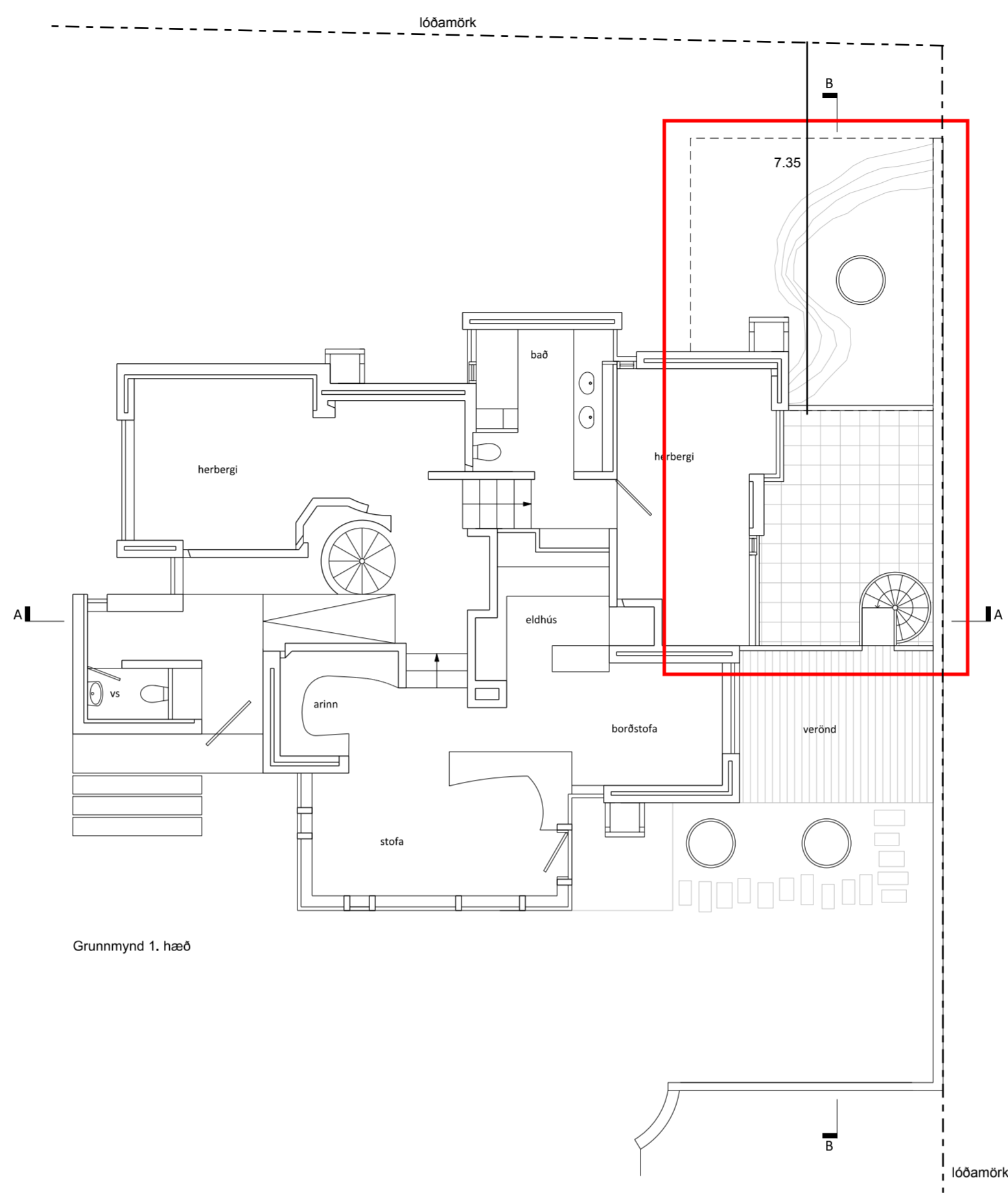

Grunnmynd 1. hæð

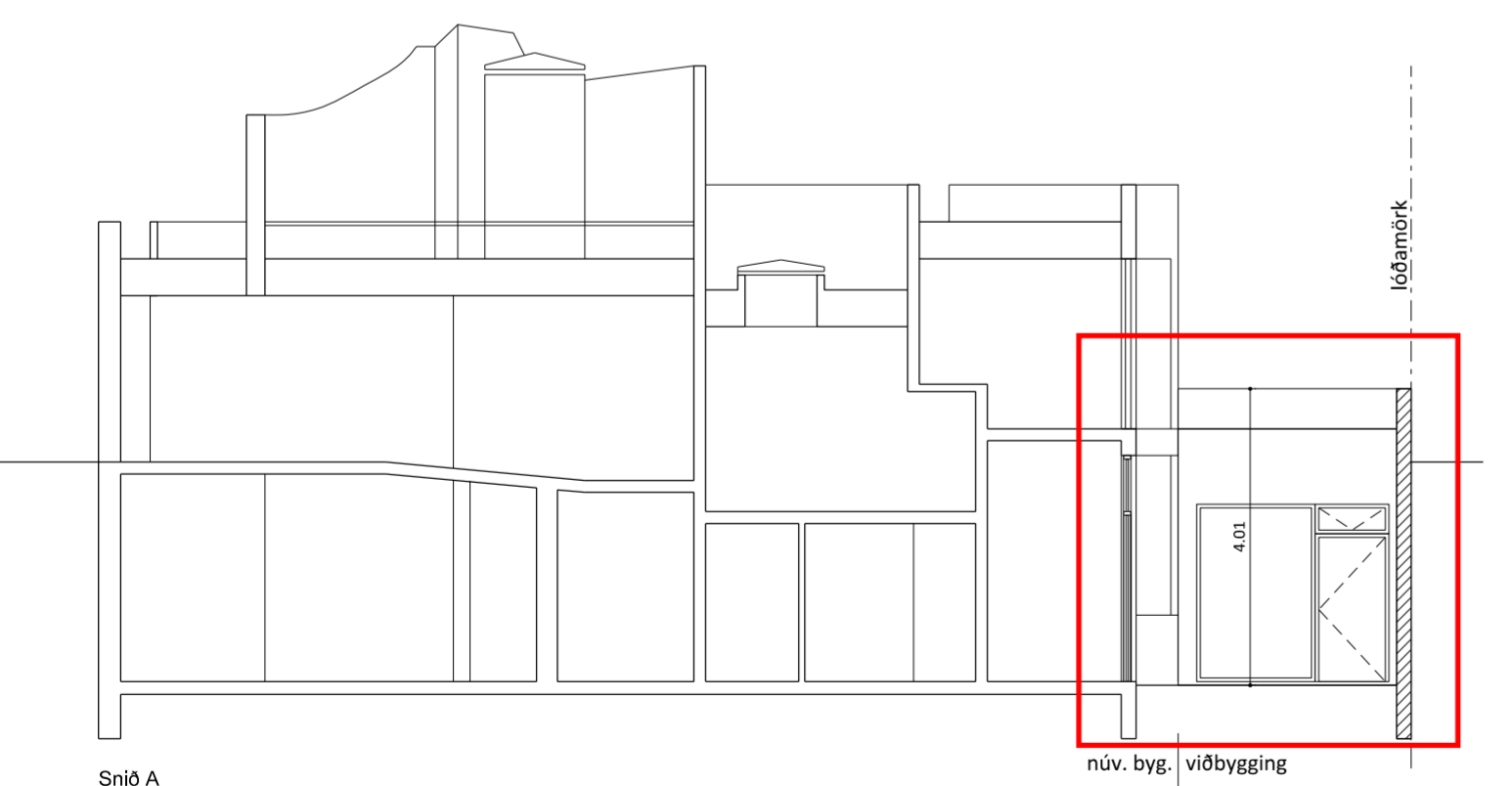

Snið A

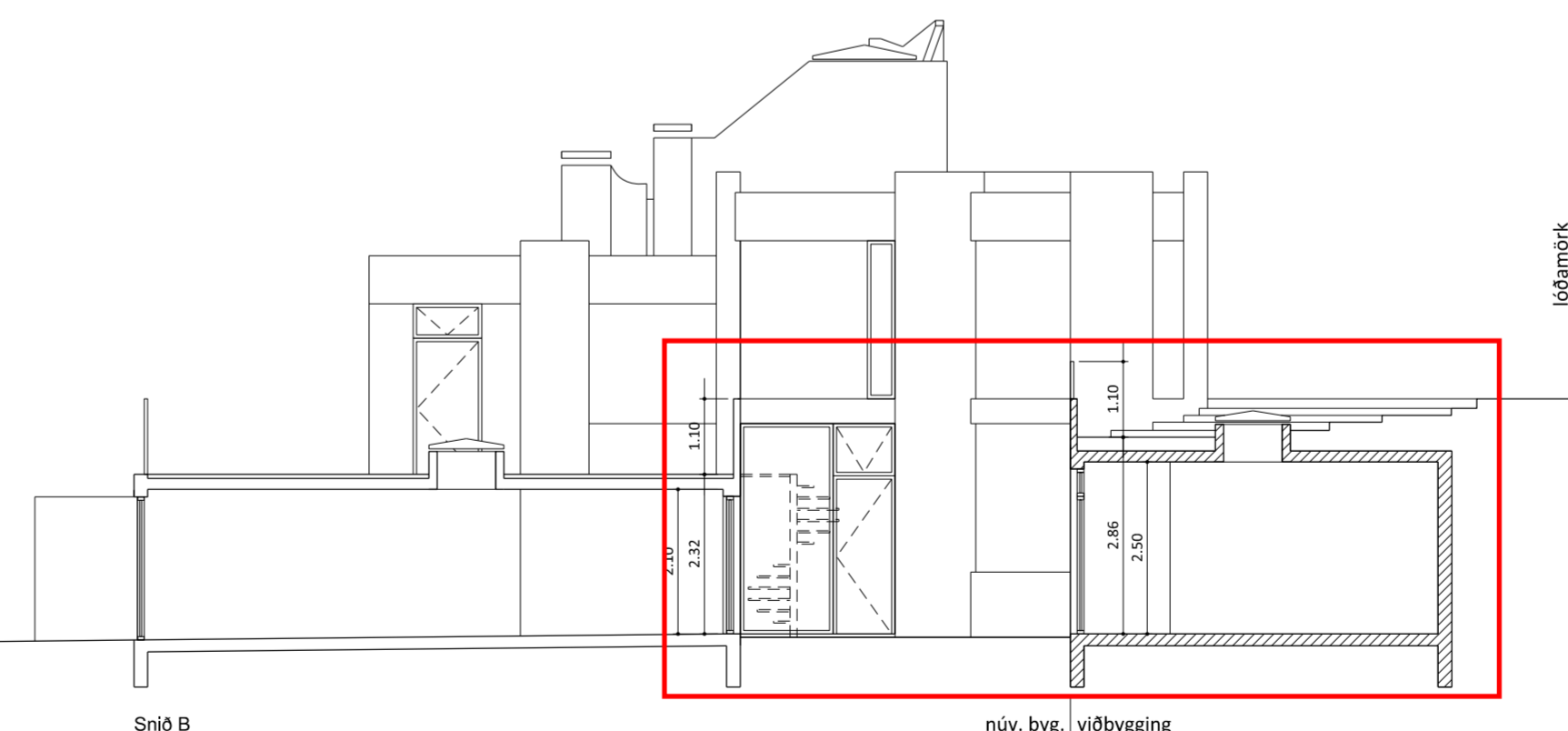

Snið B

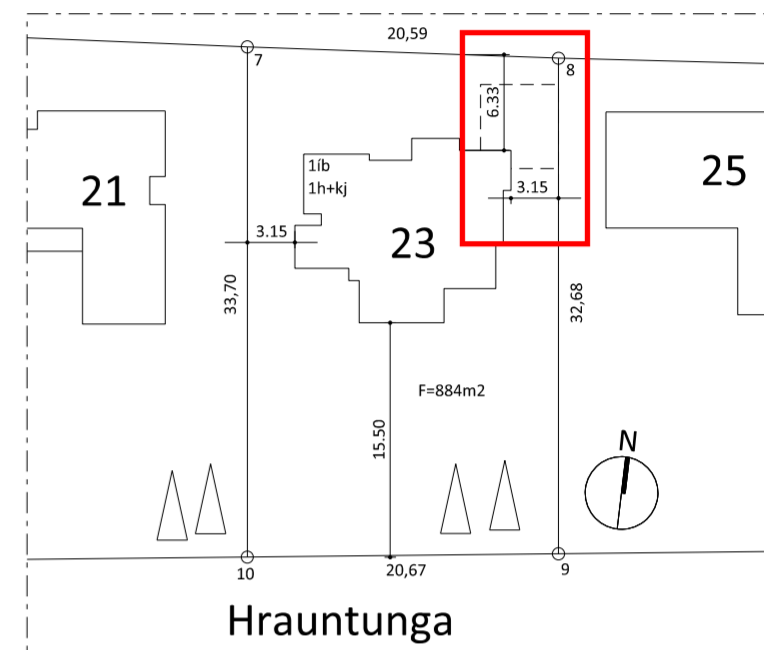

Afstöðumynd. 1:500

Lýsing breytingar

Um er að ræða 21,0m² viðbyggingu og port í kjallarahæð til austurs við íbúðarhús að Hrauntungu 23.

Viðbyggingin svipar til núverandi húss í uppbyggingu og útliti. Hún er með steypum sökklum og botnplötu sem eru einangraðir með 100mm plasteinangrun. Útveggir eru steypir og einangraðir. Þakló er úr steypu og er einangrað og loftað. Viðbygging er með þakglugga og torþaki og fellur þ.a.l. vel inn í umhverfið og lóðina.

Útgengi er úr alrými í kjallara aðal húss í port. Gluggar úr alrými í kjallara aðal húss eru sikkadír. Hringstígli tengir port við verönd á efri hæð. Útgengi er úr bílskúr í port og glugga hefur verið bætt við. Stoðveggur er á lóðarmörkum til austurs sem snúa að Hrauntungu 25 og utan um viðbyggingu.

Að öðru leyti glidir upprunaleg byggingarlýsing fyrir viðbygginguna.

- Skýringar:
- gn Gólfniðurfall
 - lr /lr Loftræsing / vélræn loftræsing
 - R Reykskjynjari
 - Nyrir veggir

Hrauntunga 23 Viðbygging

Upprunaleg hönnun: Högna Sigurðardóttir, 1963

Aðaltekning

VERKKAUPI:	Gísli Viðar Eggertsson / Kristín Sveinsdóttir	
KENNITALA VERKKAUPA:	180993-2159 / 290709-2869	
HEIMLISFANG:	Hrauntunga 23, XXX Kópavogur	
LANDNÚMER:	L115000	
EFNI:	Grunnmyndir, útlit, snið, afst	
MÆLIKVARDI:	1:100	VERKNR: 2114
FRUMSTÆRD BLADS:	A2	TEIKN. NR: 1_01_01_01
TEIKNAD:	MZ	YFIRFARID: MZ
DAGSETNING ÚTGÁFU:	21.05.2021	ENDURSK:

basalt
arkitektar

ADALHÖNNUÐUR: Marcos Zotes, arkitekt FAI

Grandagarð 14
101 Reykjavík
sími: 515 1400
svar@basalt.is
kt: 660609-1050
kt: 200677-2699

Öll mál skal staðfesta á staðnum áður en smíði hefst



Teikninguna má ekki afrita með neinum hætti, að hluta til eða í heild án skriflegs leyfis höfundar.