



Skýringarmynd: Hluti aðalskipulags Kópavogs 2019-2040 Samþykkt í Bæjarstjórn 28. september 2021 Staðfest 28. desember 2021 - birt í b-deild 30. desember 2021

Vatnsendi Norðursvæði Álfkonuhvarf 17. Breytt deiliskipulag Leikskólinn Sólhvörf

Breyting skv. 2. mgr. 43. gr. skipulagslaga nr. 123/2010
Erindi frá fundi skipulagsráðs nr. 118. 4. apríl 2022.
ONE / 22033171

Greinargerð:

Á fundi skipulagsráðs þann 4. apríl 2022 var lögð fram tillaga umhverfissviðs að breyttu fyrirkomulagi við leikskólann Sólhvörf. Breytingin felur í sér að koma fyrir einni færanlegri kennslustofu innan leikskólalóðar austan leikskólans. Tillagan hefur jafnframt í för með sér tilfærslu á leiksvæði. Stærð hugsanlegrar kennslustofu: 9x15 metrar eða 135 m². Kennslustofan er á einni hæð. Gert er ráð fyrir 14 bílastæðum innan lóðar.

Skipulagsráð samþykkir með tilvísun í 2. mgr. 43. gr. skipulagslaga nr. 123/2010 að framlögð tillaga verði grenndarkynnt fyrir lóðarhöfum Álfkonuhvarfs 7, 9, 11, 13 og 15, Álfahvarfs 10, 12 og 14, Akurhvarfs 16, Asparhvarfs 17-17E og 19-19E.



Deiliskipulag: Vatnsendi Norðursvæði í mkv. 1:2000 Samþykkt í bæjarráði / bæjarstjórn DAGS. 19. mars. 2002. M.s.br.

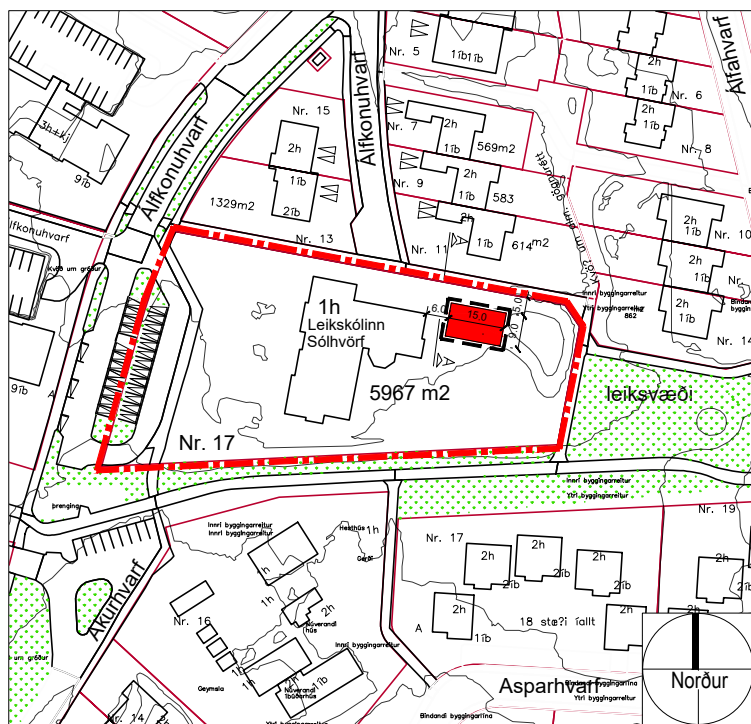

Tillaga - Breytt deiliskipulag: Álfkonuhvarf 17 í mkv. 1:2000

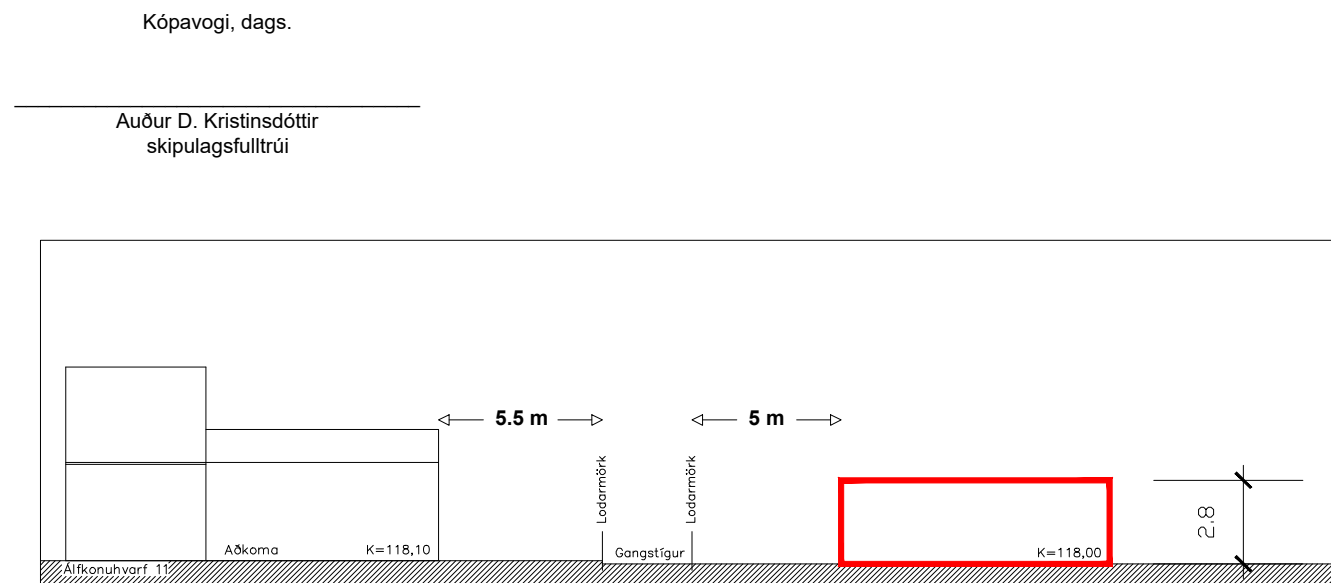

Skýringarmynd: sneiðing AA í mkv. 1:250 Færanleg kennslustofa á leikskólalóð

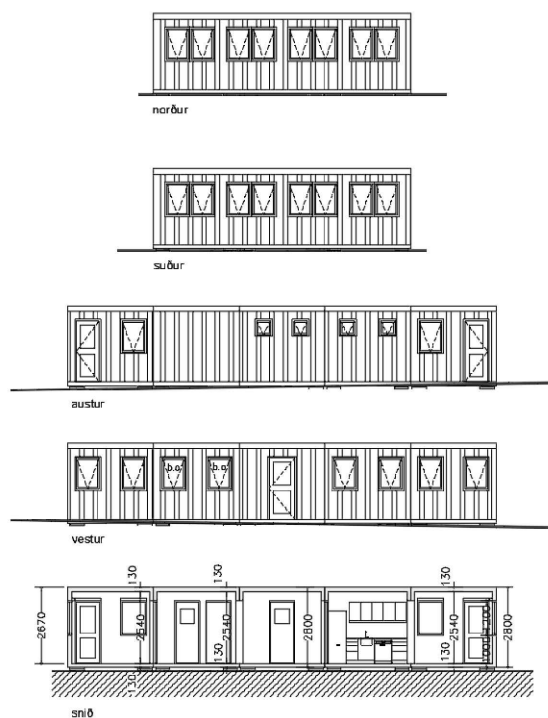

Skýringarmynd: Dæmi um kennslustofu. í mkv. 1:250

KYNNINGARUPPDRÁTTUR



S:\Bæjarskipulag\203 Kórna-Hvörf-ÞinghVÖRF\Deiliskipulag\Álfkonuhvarf 17 Leikskólinn Sólhvörf\Deiliskipulag\Leikskólinn Sólhvörf\Deiliskipulag EML.dwg
KÓPAVOGGSBÆR
 Umhverfissvið / Skipulagsdeild
 Kópavogi, Elin Mjöll arkitekt, 31. mars 2022

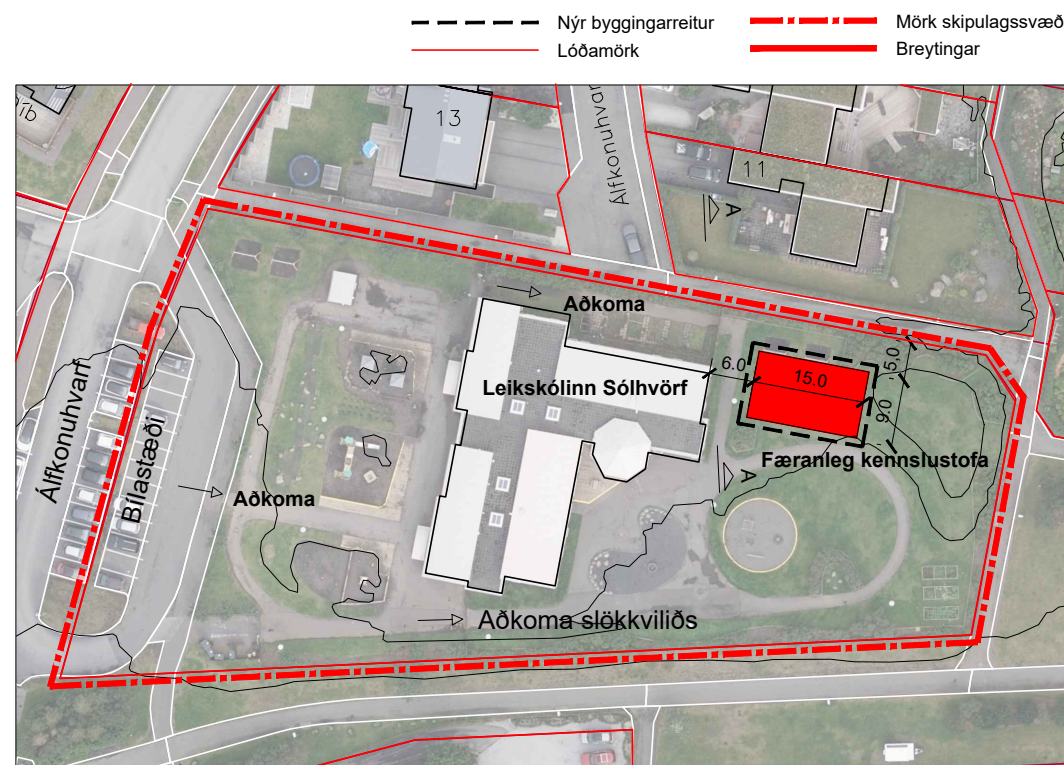

Skýringarmynd: Loftmynd af leikskólanum Sólhvörf í mkv. 1:1000 Rauður reitur innan skipulagssvæðis sýnir mögulega staðsetningu kennslustofu.