

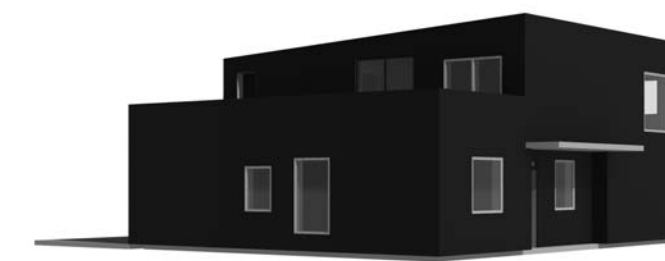

#### Fyrirvari

Öll mál eru í mm. Mælið ekki af teikningum. Öll mál athugist á staðnum.  
Ósamræmi í teikningum og vafaatriði skal tilkynna arkitektum strax.  
Teikning skal lesin með viðeigandi gögnum og teikningum annarra hönnuða



#### Skýringar:

S= Sorptunnuskýli  
BR=Byggingarreitur  
LM= Lóðamörk  
BS= 2 x bílastæði

#### Byggingarlýsing:

Sótt er um leyfi til viðbyggingar og hækkun einbýlishússins við Lyngbrekku 12.  
Landnúmer: L115483, og staðgreinir: 1000-1-56700120.

Enbýlishúsið er að hluta steypt og að hluta byggt af holstein. Botnplata er steinsteypt og einangrað er undir botnplötu og sökkla með 100mm plasteinangrun.

Uppbygging viðbyggingarinnar:

Útveggir hússins eru úr 50 x 150mm grindarefni og afstífaðir með 12mm krossviði, einangraðir með 150mm steinullareinangrun og klæddir með loftaðri dökkri álklæðningu í flokki 1. Einnig verður neðri hæðin klædd af með sama hætti utan á holsteinin. Þak er uppbyggt með 50 x 245mm sperrum c/c 400mm, og einangrað með 220mm steinullareinangrun samt er afstífað með 12mm krossviði og klætt af með tvöföldum ásoðnum tjörupappa. Loftunarpinn og út úr hverju loftbili skal vera minnst 1.000 mm<sup>2</sup> fyrir hvern m<sup>2</sup> þakflatar.

Innan í húsinu eru veggir klæddir með krossviðsplötum í amk. flokki 2 á timbur- og/eða álgrind. Allir votrymisveggir eru úr 70mm veggjagrind einangraðir með steinullareinangrun og klæddir með 12mm rakapólunum gíspötum á 12mm rakapólur spónarplötur. Burðarvirki hússins er í svignunarflokki A. Þakið er einhalla með 3 gráðu halla. Að innanverðu er loftið niðurtekið og klætt með gíspötum í flokki 1.

Allar klæðningar eru í flokki 1.

Allir gluggar eru timbur-timbur og timbur-ál. Opnanleg fög og hurðar eru með opunarstillingum til útlouftunar. Allir gluggar eru með U-gildi 1.2. Toppengd brunaop þurfa að opnast í 90gráður og haldast opin. Gler í gluggum/hurðum sem er nær gölfi/jarðvegi en 60 cm er hert-/öryggisgler, þar sem fallhættan er til staðar er öryggisgler. Öll gluggalaus rými og eldhúsið verða vélrænt loftræst en að öðru leyti er náttúruleg loftræsting í húsinu.

Innveggir eru hvítmáliðir, og í loftum eru hvítmálaðar gíspötur. Milliveggir eru byggðir upp af CLT einingum og einnig ál og timburstöðum sem einangraðir eru með þilul.

Votrymisveggir eru úr 75mm veggjagrind með steinullareinangrun klæddir með 2 x 13mm rakapólunum gíspötum í ytra lagi. Einnig 9mm krossviður er settur upp við klósett til styrkingar. Kvoðað er undir flísar við sturtusvæði. Gólf votrymi eru flotuð og flísalögð. Votrymi eru að hluta til með flísalagða veggj.

Neysluvatnslagnir eru rör í rör plastlagnir. Kaldavatnslagnir eru lagðar undir plastaeinangrun í botnplötu, en heitavatnslagnir eru steyptar í botnplötu. Gólfhitalagnir eru lagðar í líögn ofan á plötu. Skólp og regnvatn er aðgreint í fráveitkerfi.

Brunavarnir. Reykskynjarar eru í öllum herbergjum og alrými. Einnig er brunateppi í eldhúsi og slökkvitæki í anddyri. Tvær óháðar flóttaleiðir eru úr báðum hæðum í húsinu og björgunarpöng úr herbergjum.

Hljóðvist. Hönnun byggingarinnar miðast að því að kröfur til hljóðvistar skilgreindar í flokki C í staðlinum IST 45 séu uppfylltar, eins og kveðið er á um í byggingarreglugerð nr. 112/2012. Ekki er talið þörf á aðgerðum vegna umferðarhávaða.

Algild hönnun. Húsið er ekki hannað með algildri hönnun að leiðarljósi. En öllum rýmum innan íbúðar er hægt að breyta og eða innrétta þannig að þau henti sérstökum þörfum þeirra einstaklinga sem taldir eru upp í 2. mgr. 6.1.2. gr.

Öryggismál. Öryggisgler er í gölfsíðum gluggum og rennihurðum. Gengið verður frá lóð með þeim hætti að ekki stafi fallhætta af henni. Nánari frágangur er í samráði við arkitekta og/eða landslagsarkitekta. Lampar og hitatæki, s.s. ofnar, svo og allur annar búnaður í byggingum sem valdið getur brunaskaða við snertingu skal varinn með hlífðarbúnaði til varnar slysum. Komíð verður fyrir læstum lyfjaskápinn inn á baðherbergi og eiturefnaskáp í bílskúr.

Lóðafrágangur Á norðausturhlíð lóðar er gert ráð fyrir tveimur bílastæðum á hellulögðu og eða steyptu plani við götu. Meðfram götunni og við bílastæðin er trjágróður þekur um 30m<sup>2</sup> af heildarstærð lóðar. Engar kvaðir eru á lóð.

Við uppbyggingu skal farið eftir gildandi reglugerðum hvað varðarbyggingar, bruna, og heilbrigðismál.

Sorptunnuskýli er staðsett við bílastæði og gangstétt. Sorpi er skilað samkvæmt reglum sveitarfélagsins.

Varmatapsútreikningar skila eftirfarandi niðurstöðu:

Útveggir: U=0,34W/m<sup>2</sup>°C (T<sub>i</sub>≥18°C)  
Gluggar: U=1,7W/m<sup>2</sup>°C (T<sub>i</sub>≥18°C)  
Hurð: U=2,0W/m<sup>2</sup>°C (T<sub>i</sub>≥18°C)  
Þakvirki: U=0,19W/m<sup>2</sup>°C (T<sub>i</sub>≥18°C)  
Gólf: U=0,26W/m<sup>2</sup>°C (T<sub>i</sub>≥18°C)  
Gólf: U=0,30W/m<sup>2</sup>°C (T<sub>i</sub>≥18°C)

Heildarvarmatap á m<sup>2</sup> húss: U=2,14W/m<sup>2</sup>°C

#### Helstu stærðir.

Lyngbrekka 12, MH01.

Samtals stærðir fyrir breytingu samkvæmt fasteignaskrá:  
Íbúð (MH01): 117m<sup>2</sup>  
Bílskúr (MH02): 57m<sup>2</sup>  
Heildarflatarmál: 174m<sup>2</sup>  
Lóðastærð: 742 m<sup>2</sup>

NH: 0.23

Samtals bruttó stærðir beggja MH eftir breytingu eru eftirfarandi skv. skráningartöflu:

Íbúð (MH01): 183,2m<sup>2</sup>  
Bílskúr (MH02): 57m<sup>2</sup>  
Heildarflatarmál: 240,2m<sup>2</sup>  
Heildarrúmmál MH01: 841,1m<sup>3</sup>  
Lóðastærð: 742 m<sup>2</sup>

NH: 0.32

Útg.	Skýring / Breyting.	Dags.	Teiknað/Yfirfarið
------	---------------------	-------	-------------------

#### Viðbygging og stækkun

TEGUND VERKS

Lyngbrekka 12, 200 Kópavogur.

GATA/STAÐSETNING

Afstöðumynd	LANDNÚMÉR:	L115483
	STAÐGR.:	1000-1-56700120
	MHL:	01
	MKV.:	1:500
	BLAÐSTÆRD:	A2
	ÚTGÁFA DAGS:	04.04.2023
TEIKNAD:	Jón D	
YFIRFARID:	-	

0209

VERKNR.

A100

RADNR. ÚTGÁFA

Jón Davíð Ásgeirsson, Arkitekt FAI kt: 250280-5729

#### JODA ARKITEKTAR

Fiskislóð 75 | 101 Reykjavík | S: 6929883 | jon@joda.is | www.jodaarkitekta.is

© JODA ARKITEKTAR ÖLL AFRÖG OG AFRITUN TEIKNINGAR AD HLUTA EDA Í HEILD ER HÁÐ SKRIFLEGGU LEYFI HÖFUNDA



Grunnmynd 1.hæð

1:100

#### Fyrirvari

Öll mál eru í mm. Mælið ekki af teikningum. Öll mál athugist á staðnum.  
Ósamræmi í teikningum og vafaatriði skal tilkynna arkitektum strax.  
Teikning skal lesin með viðeigandi gögnum og teikningum annarra hönnuða

#### Skýringar:

LR = Loftræsing  
GN= Gólfniðurfall  
R = Reykskynjarar  
BO=Björgunarop  
SLT=Slökkvitæki  
FGK= Frágengin gólfkóti  
PK= Þakkóti  
NF= Þakniðurfall

Utg.	Skýring / Breyting.	Dags.	Teiknað/Yfirarið
------	---------------------	-------	------------------

#### Viðbygging og stækkun

TEGUND VERKS

Lyngbrekka 12, 200 Kópavogur.

GATA/STAÐSETNING

Grunnmynd, 1.hæð.	LANDNÚMÉR:	L115483
	STAÐGR.:	1000-1-56700120
	MHL:	01
	MKV.:	1:100
	BLAÐSTÆRÐ:	A2
	ÚTGÁFA DAGS:	04.04.2023
TEIKNAD:	Jón D	
YFIRFARIÐ:	-	

0209

VERKNR.

A101

RADNR. ÚTGÁFA

Jón Davíð Ásgeirsson, Arkitekt FAÍ kt: 250280-5729

#### JODA ARKITEKTAR

Fiskislóð 75 | 101 Reykjavík | S: 6929883 | jon@joda.is | www.jodaarkitektar.is

#### © JODA ARKITEKTAR

ÖLL AFNOT OG AFRITUN TEIKNINGAR AD HLUTA EDA I HEILD ER HAD SKRIFLEGU LEYFI HÖFUNDA

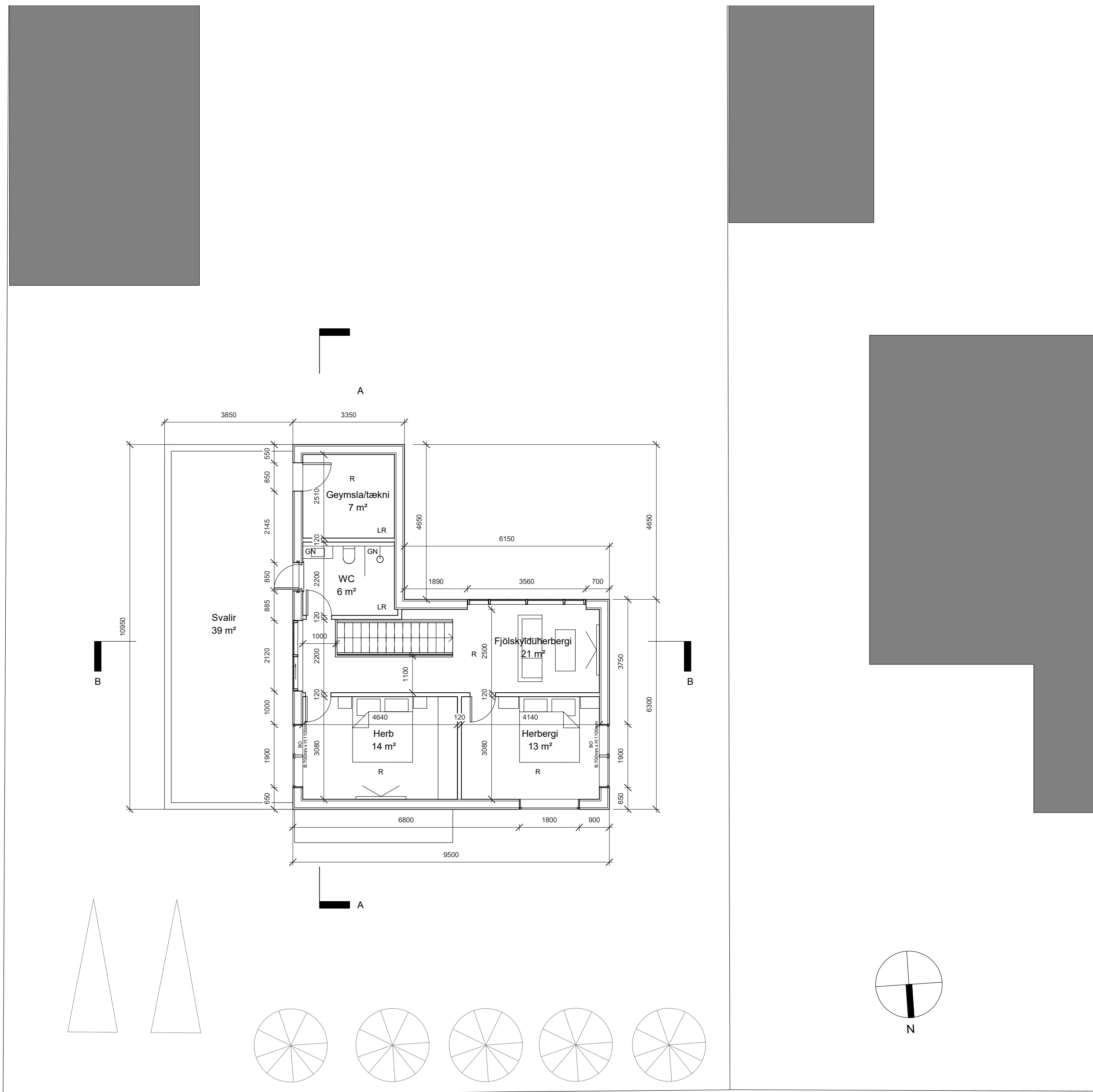

Grunnmynd 2.hæð.

1:100

**Fyrirvari**

Öll mál eru í mm. Mælið ekki af teikningum. Öll mál athugist á staðnum.  
Ósamræmi í teikningum og vafaatriði skal tilkynna arkitektum strax.  
Teikning skal lesin með viðeigandi gögnum og teikningum annarra hönnuða

**Skýringar:**

- LR = Loftræsing
- GN= Gólfniðurfall
- R = Reykskynjarar
- BO=Björgunarop
- SLT=Slökkvitæki
- FGK= Frágengin gólfkóti
- PK= Þakkóti
- NF= Þakniðurfall

Utg.	Skýring / Breyting.	Dags.	Teiknað/Yfirfarid
------	---------------------	-------	-------------------

**Viðbygging og stækkun**

TEGUND VERKS

Lyngbrekka 12, 200 Kópavogur.

GATA/STADSETNING

Grunnmynd, 2.hæð.

LANDNÚMÉR: L115483  
 STAÐGR.: 1000-1-56700120  
 MHL: 01  
 MKV.: 1:100  
 BLAÐSTÆRD: A2  
 ÚTGÁFA DAGS: 04.04.2023  
 TEIKNAD: JDA  
 YFIRFARID: -

**0209**

VERKNR.

**A102**

RADNR. ÚTGÁFA

Jón Davíð Ásgeirsson, Arkitekt FAÍ kt: 250280-5729

**JODA ARKITEKTAR**

Fiskislóð 75 | 101 Reykjavík | S: 6929883 | jon@joda.is | www.jodaarkitektar.is

© JODA ARKITEKTAR  
 ÖLL AFNOT OG AFRITUN TEIKNINGAR AD HLUTA EDA | HEILD ER HÁÐ SKRIFLEGU LEYFI HÖFUNDA



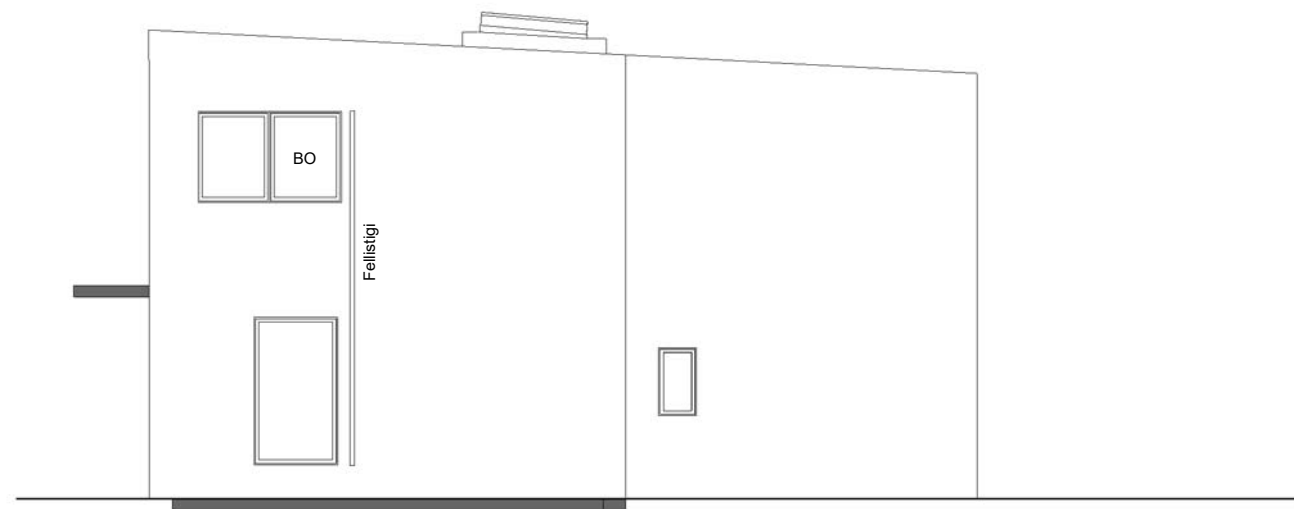

Ásýnd vestur

1:100

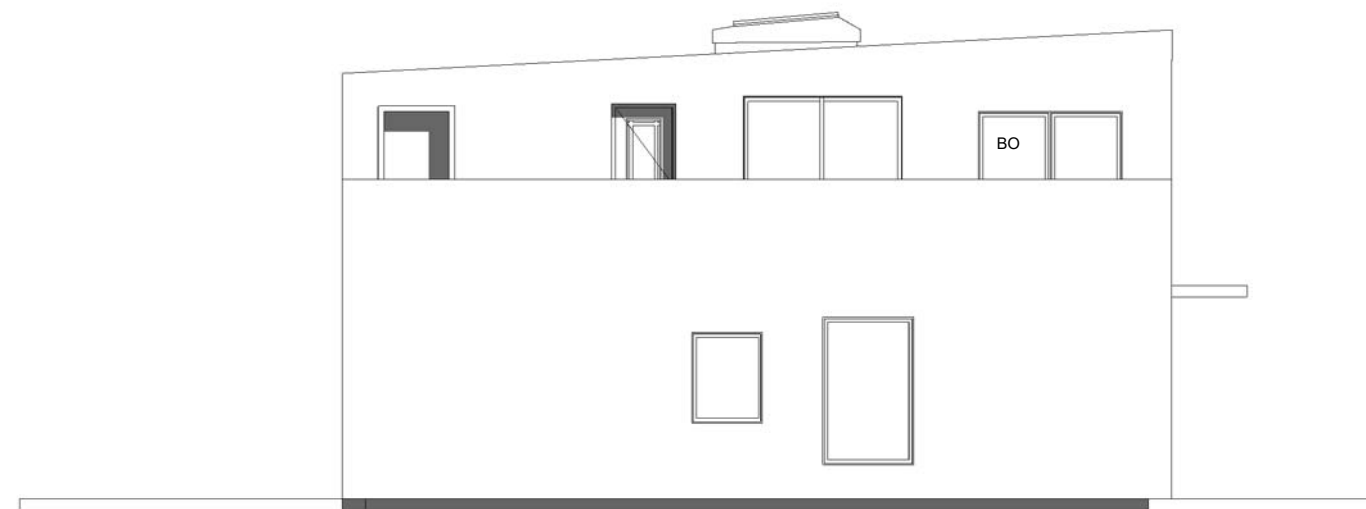

Ásýnd austur

1:100

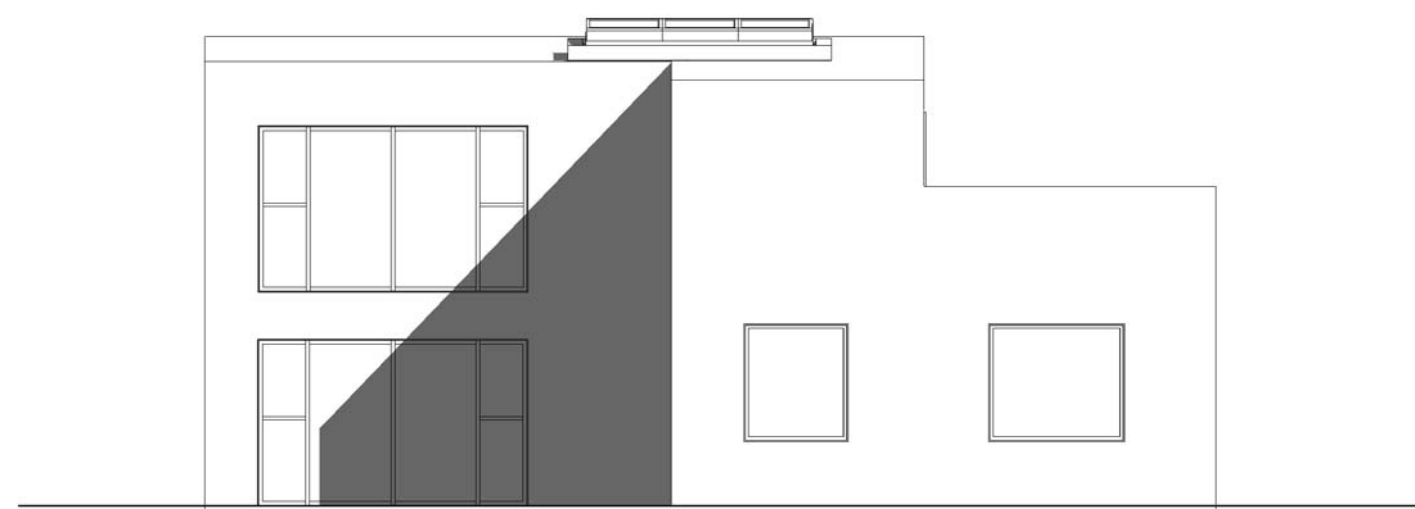

Ásýnd suður

1:100

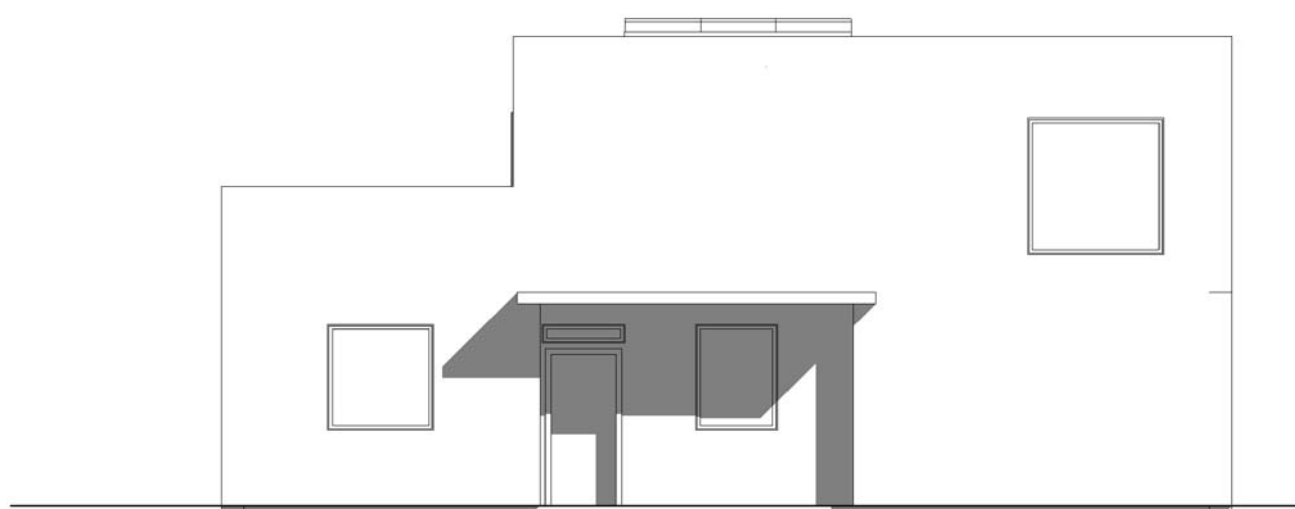

Ásýnd norður

1:100

#### Fyrirvari

Öll mál eru í mm. Mælið ekki af teikningum. Öll mál athugist á staðnum.  
Ósamræmi í teikningum og vafaatriði skal tilkynna arkitektum strax.  
Teikning skal lesin með viðeigandi gögnum og teikningum annarra hönnuða

#### Skýringar:

LR = Loftræsing  
GN= Gólfniðurfall  
R = Reykskynjarar  
BO=Björgunarop  
SLT=Slökkvitæki  
FGK= Frágengin gólfkóti  
PK= Þakkóti  
NF= Þakniðurfall

Utg.	Skýring / Breyting.	Dags.	Teiknað/Yfirfarid
------	---------------------	-------	-------------------

#### Viðbygging og stækkun

TEGUND VERKS

Lyngbrekka 12, 200 Kópavogur.  
GATA/STAÐSETNING

Ásýndir

LANDNÚMÉR: L115483  
STAÐGR.: 1000-1-56700120  
MHL: 01  
MKV.: 1:100  
BLAÐSTÆRD: A2  
ÚTGÁFA DAGS: 04.04.2023  
TEIKNAD: JDA  
YFIRFARID: -

0209

VERKNR.

A104

RADNR. ÚTGÁFA

Jón Davíð Ásgeirsson, Arkitekt FAÍ kt: 250280-5729

#### JODA ARKITEKTAR

Fiskislóð 75 | 101 Reykjavík | S: 6929883 | jon@jda.is | www.jodaarkitektar.is

© JODA ARKITEKTAR  
ÖLL AFNOT OG AFRITUN TEIKNINGAR AD HLUTA EDA I HEILD ER HAD SKRIFLEGU LEYFI HÖFUNDA

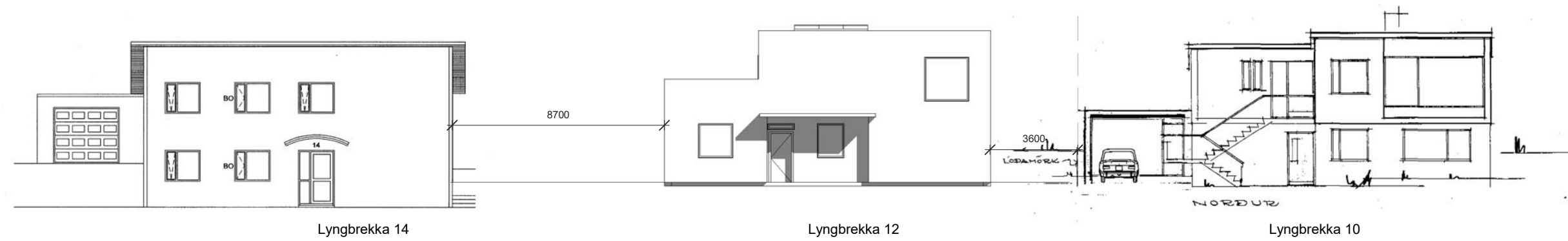

# 1 Götumynd

1 : 200

## Fyrirvari

Öll mál eru í mm. Mælið ekki af teikningum. Öll mál athugist á staðnum.  
Ósamræmi í teikningum og vafaatriði skal tilkynna arkitektum strax.  
Teikning skal lesin með viðeigandi gögnum og teikningum annarra hönnuða

Utg.	Skýring / Breyting.	Dags.	Teiknað / Yfirfarid
------	---------------------	-------	---------------------

## Viðbygging og stækkun

TEGUND VERKS

Lyngbrekka 12, 200 Kópavogur.

GATA/STADSETNING

Götumynd	LANDNÚMÉR:	L115483
	STAÐGR.:	1000-1-56700120
	MHL:	01
	MKV.:	1:100
	BLAÐSTÆRD:	A2
	ÚTGÁFA DAGS:	04.04.2023
	TEIKNAD:	Jón D
	YFIRFARID:	-

0209

A104.1

VERKNR.

RADNR. ÚTGÁFA

Jón Davíð Ásgeirsson, Arkitekt FAÍ kt: 250280-5729

## JODA ARKITEKTAR

Fiskilóð 75 | 101 Reykjavík | S: 6929883 | jon@jda.is | www.jodaarkitektur.is

© JODA ARKITEKTAR  
ÖLL AFNOT OG AFRITUN TEIKNINGAR AD HLUTA EDA I HEILD ER HAD SKRIFLEGU LEYFI HÖFUNDA

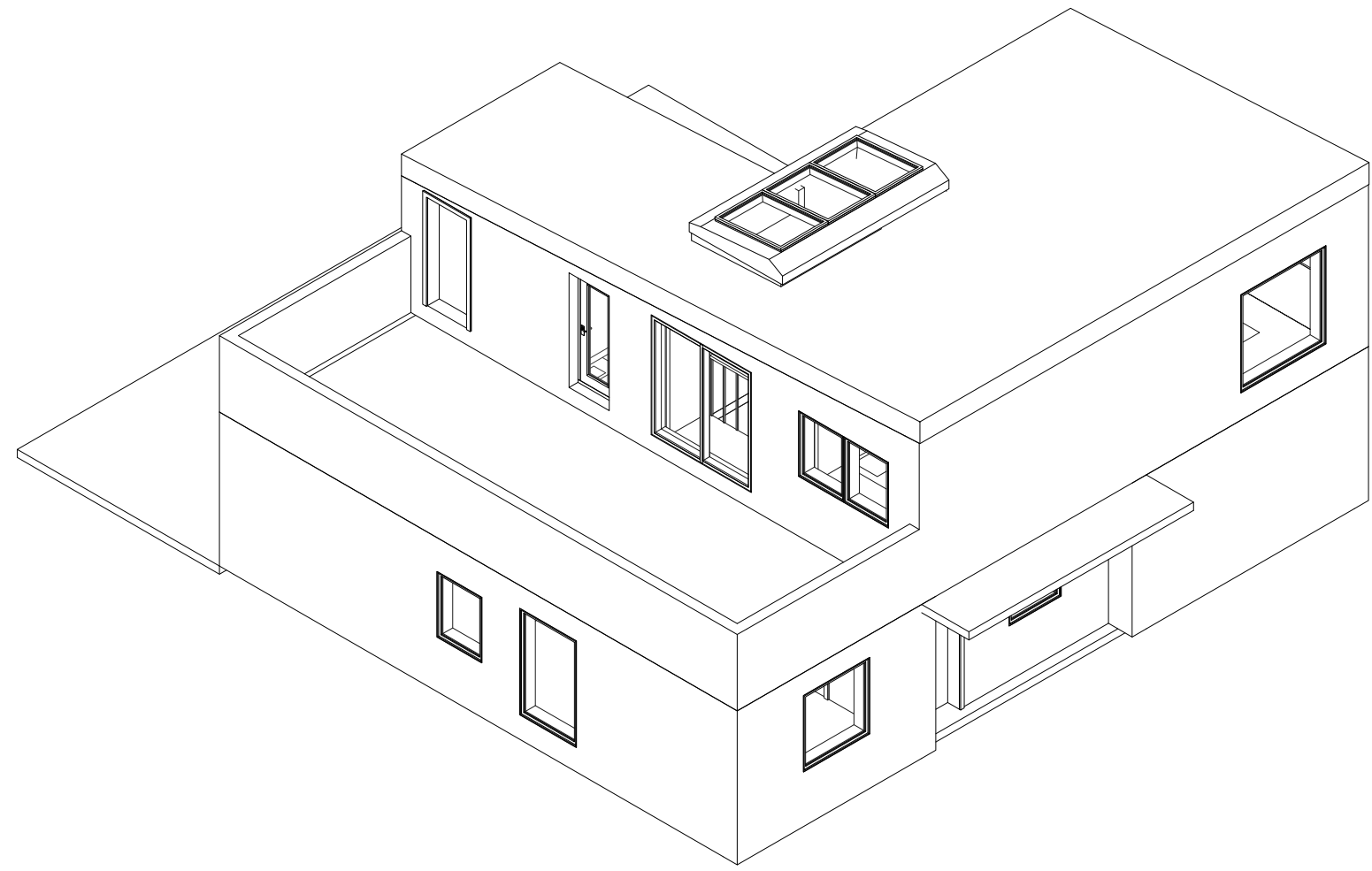

1 Axó\_1

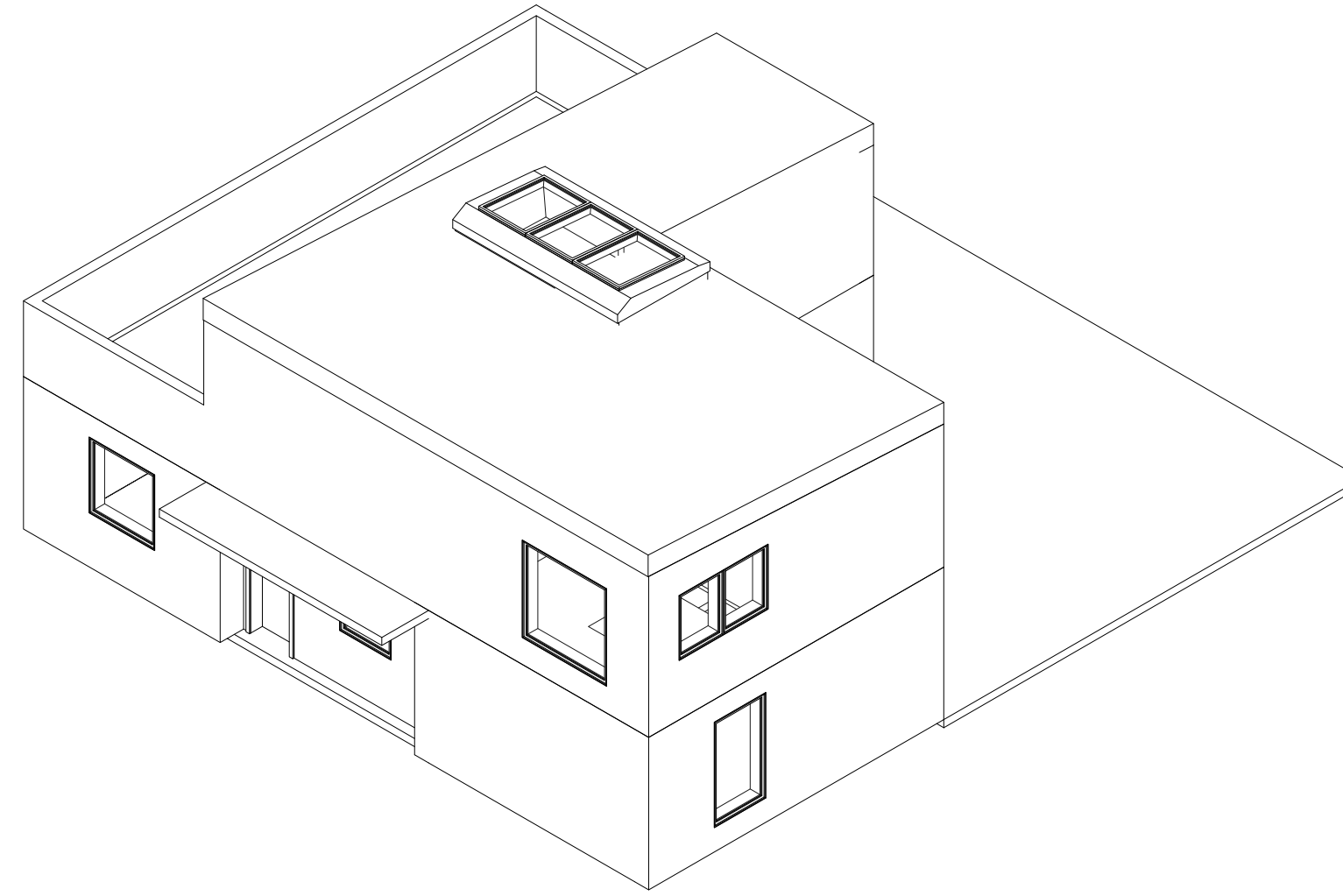

2 Axó\_2

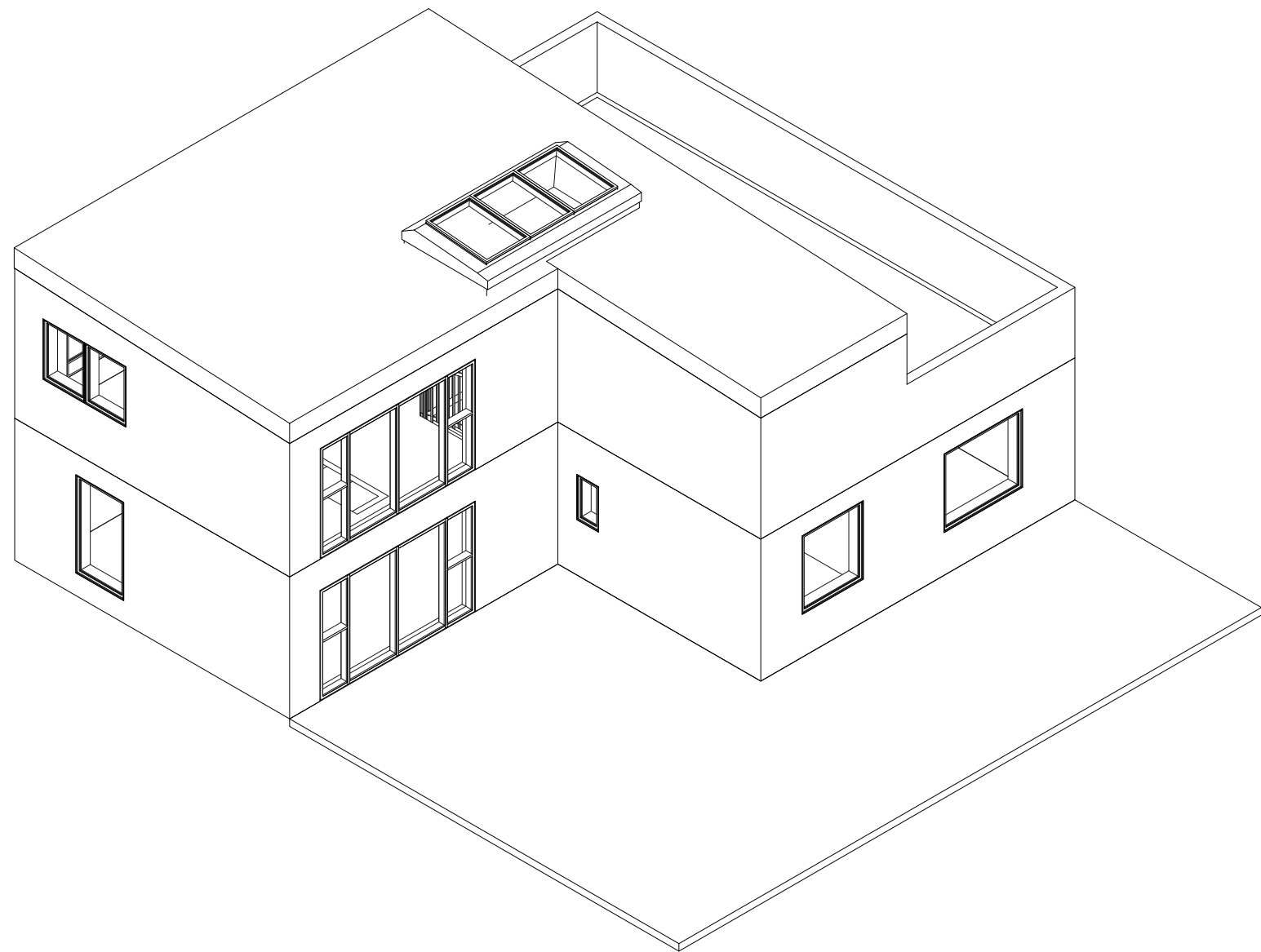

3 Axó\_3

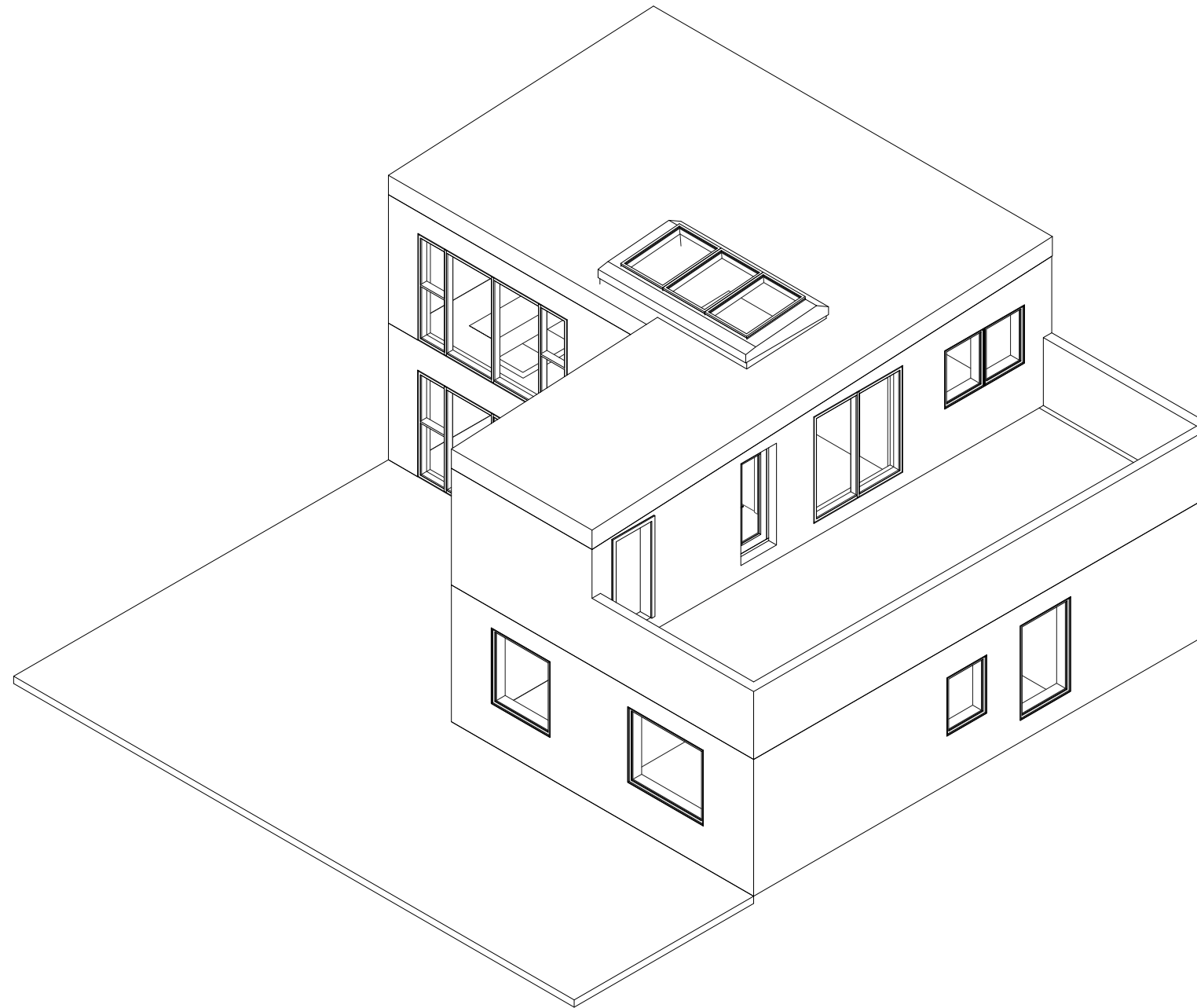

4 Axó\_4

**Fyrirvari**  
Öll mál eru í mm. Mælið ekki af teikningum. Öll mál athugist á staðnum.  
Ósamræmi í teikningum og vafaatriði skal tilkynna arkitektum strax.  
Teikning skal lesin með viðeigandi gögnum og teikningum annarra hönnuða

Utg. | Skýring / Breyting. | Dags. | Teiknað/Yfirarið

**Viðbygging og stækkun**

TEGUND VERKS

Lyngbrekka 12, 200 Kópavogur.  
GATA/STADSETNING

Axó

LANDNÚMÉR: L115483  
STAÐGR.: 1000-1-56700120  
MHL: 01  
MKV.: 1:100  
BLAÐSTÆRÐ: A2  
ÚTGÁFA DAGS: 04.04.2023  
TEIKNAD: JDA  
YFIRFARID: -

**0209**

VERKNR.

**A105**

RADNR. ÚTGÁFA

Jón Davíð Ásgeirsson, Arkitekt FAÍ kt: 250280-5729

**JODA ARKITEKTAR**

Fiskilóð 75 | 101 Reykjavík | S: 6929883 | jon@jda.is | www.jodaarkitektar.is

© JODA ARKITEKTAR  
ÖLL AFNOT OG AFRITUN TEIKNINGAR AD HLUTA EDA I HEILD ER HAÐ SKRIFLEGU LEYFI HÖFUNDA



