

Kynning á byggingarleyfisumsókn, Álfhólsvegur 62

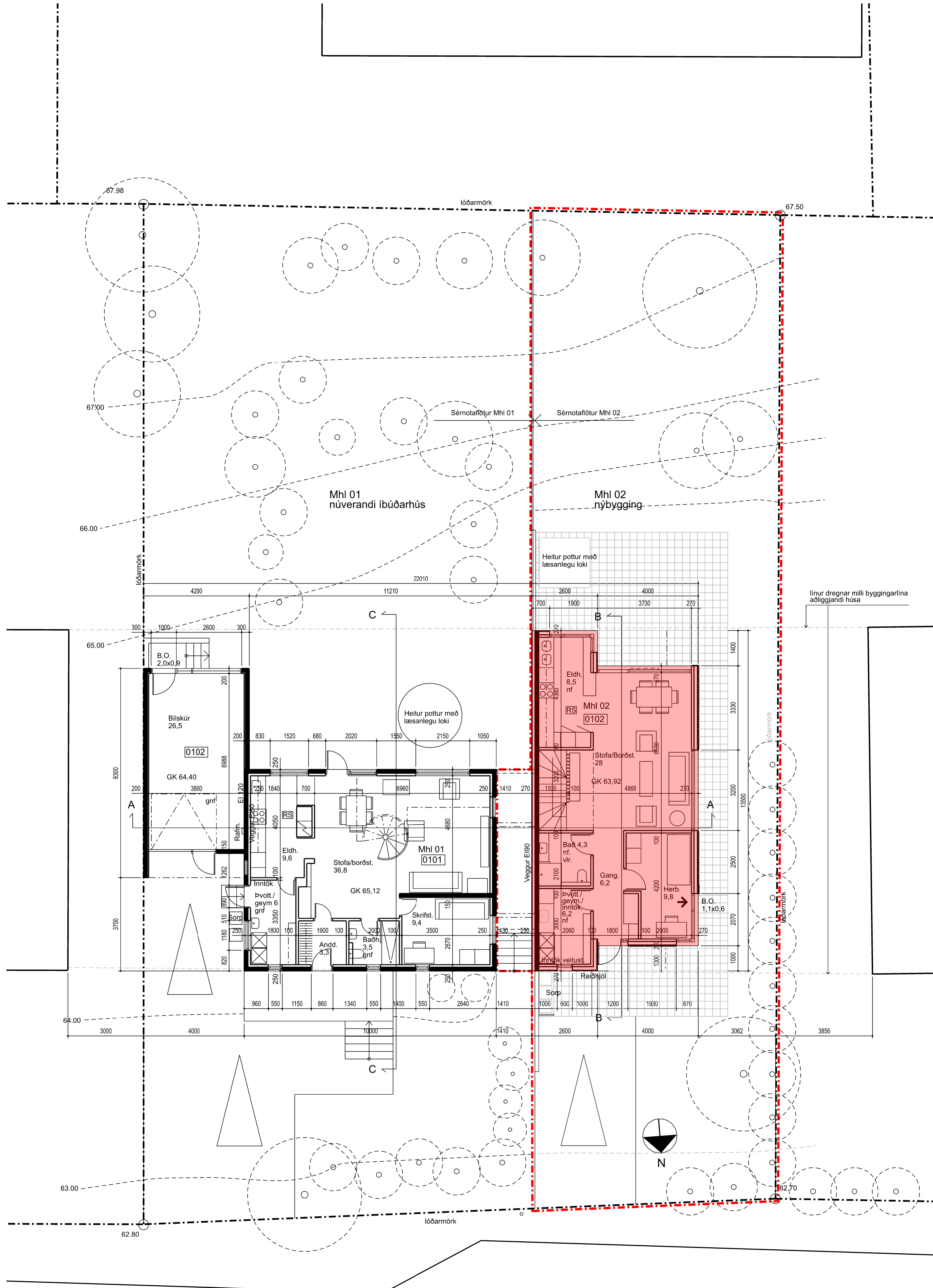

Grunnmynd 1. hæðar - mkv. 1:100

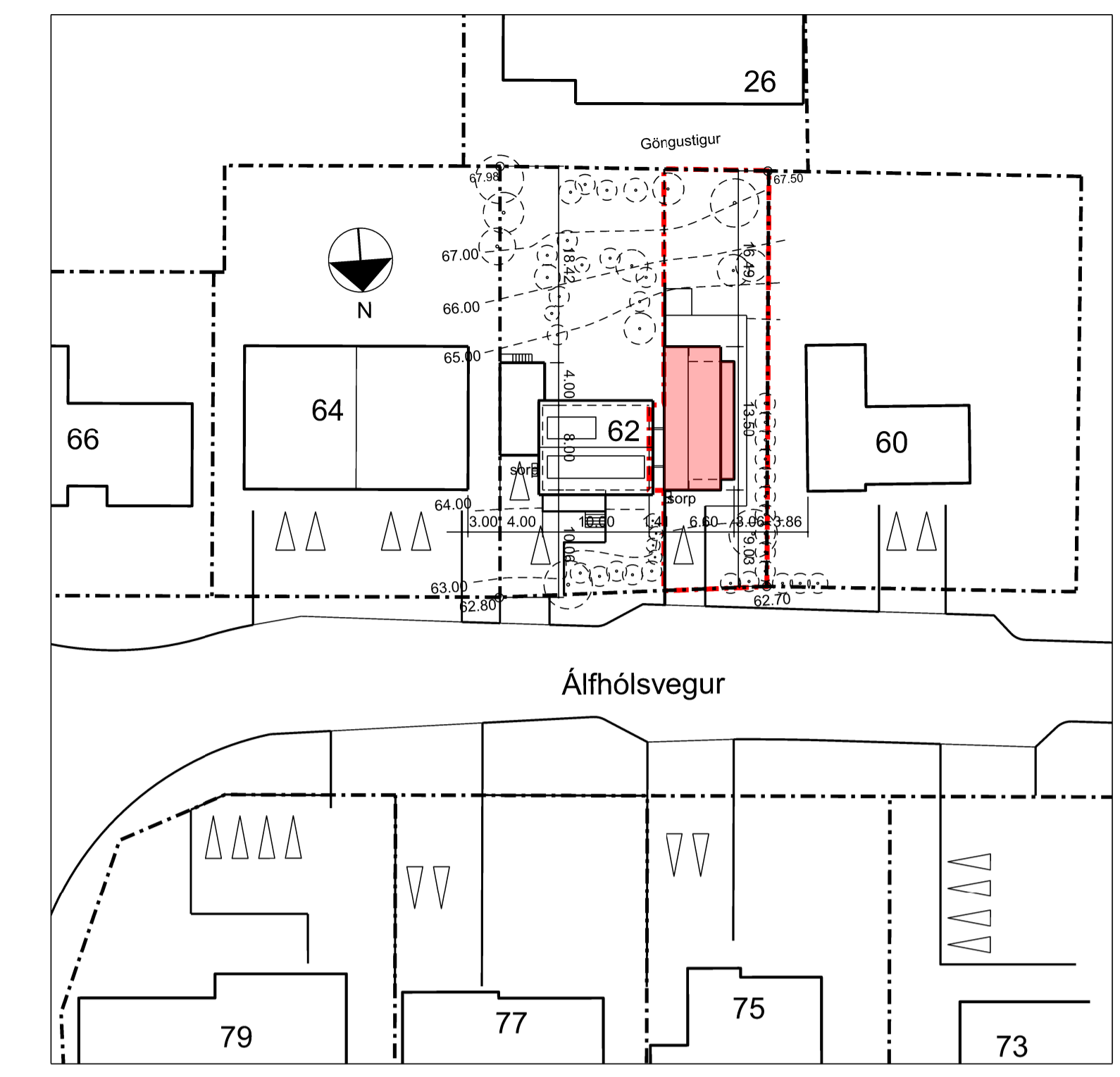

Afstöðumynd - mkv. 1:500

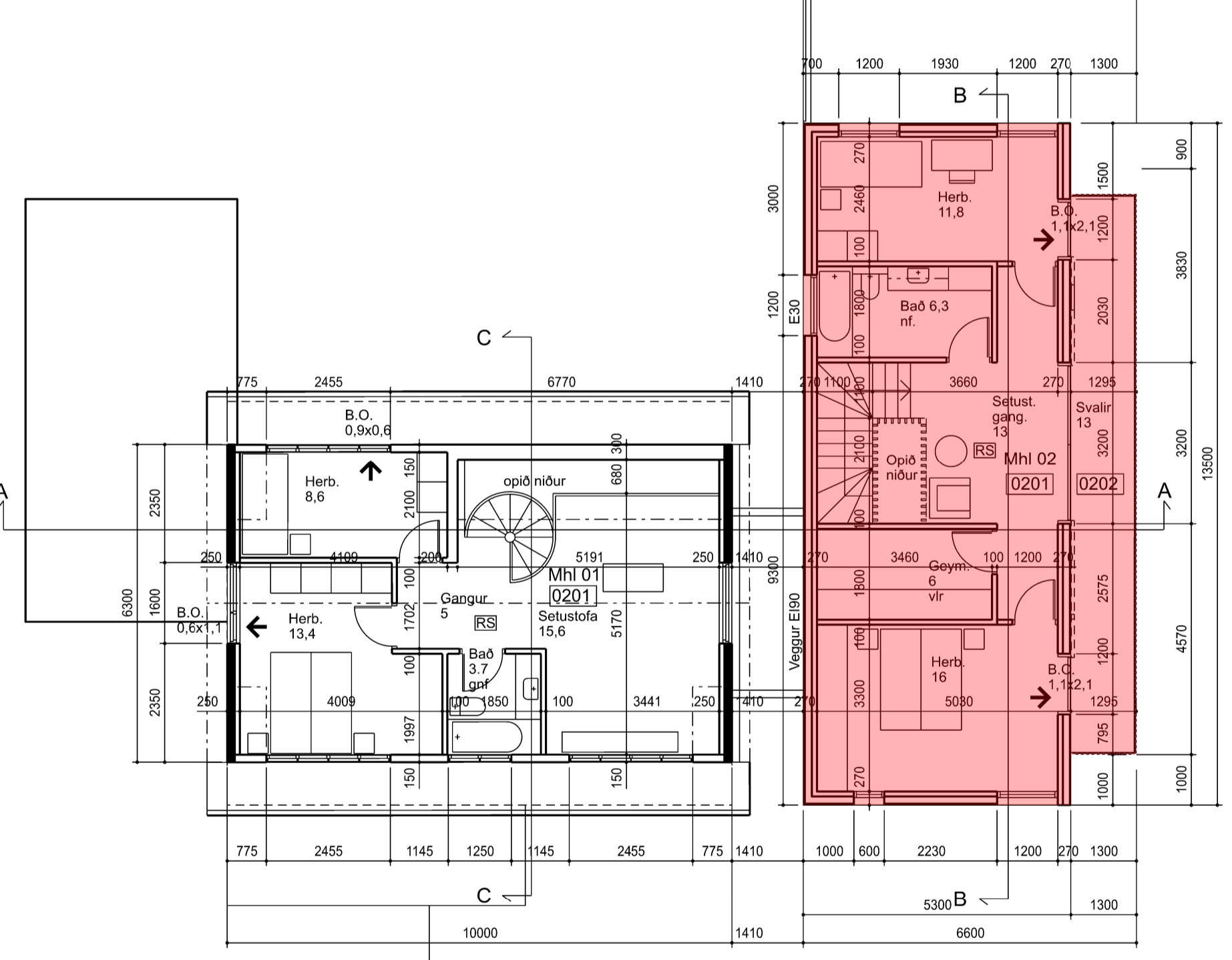

Grunnmynd 2. hæðar - mkv. 1:100

GRENNDAKYNNING

BYGGINGARLÝSING, Matshluti 01 (núverandi hús):

Burðarvirki
Burðarvirki er hleðslustein og járnstentsteypa í blískúr. Sökkjar og botnplata eru steinsteyp. Þak er úr timbri, loftað sperrubak.

Einangrun
Útveggir eru einangraðir með vikursteini og korki, en plasteinangrun í blískúr. Þök eru einangruð með steinull á milli sperra. Einangrunargildi húsluta er óþekkt.

Gler, gluggar og hurðir
Hurðir og gluggar eru úr timbri, og með tvöföldu gleri. U-gliði hurða er aldrei meira en 3,0 og glugga er aldrei meira en 2,0.

Loftun og loftræsing
Húsið er allt náttúrulega loftræst.

Brunavarnir
Íbúðarhús og blískúr eru aðskilin með 150 mm steypum vegg og mynda þannig tvö brunahólf. Tvær flóttaleiðir eru úr öllum svefnherbergjum. Íbúðarhús og nýbygging eru aðskilin með 150 mm hlóðnum vegg og 100 mm steypum vegg. E1120. Slökkvitæki staðsett við útidyr skv. reglugerð. Reykskynjarar skv. reglugerð.

Hljóðvist
Hljóðeinangrandi gildi í núverandi húsnæði er óþekkt.

Lagnir
Inntök eru í þvottahúsi í íbúðarhúsi. Vatns- og ofnagnir eru ýmist inni í veggjum eða utanálggjandi. Rafagnir eru inni í veggjum. Gólfniðurföll eru í blískúr, í þvottahúsi og á baðherbergjum.

Hitakerfi
Hitakerfi er hefðbundin ofnakerfi.

Lóð
Aðkoma er frá Álfhólsvægi. Tvö bilastæði eru í innkeyrslu við núverandi hús. Sorplát eru við austurhlöð.

SKÝRINGAR:

STÆRÐIR	
Mhl 01 (núverandi hús)	
Brúttó flatarmál:	183 m ²
Brúttó rúmmál:	505,2 m ³
Nettó flatarmál:	141,4 m ²

Mhl 02 (nýbygging)	
Brúttó flatarmál:	143,8 m ²
Brúttó rúmmál:	462 m ³
Samtals nettó flatarmál:	114 m ²

Heildarstærð
Brúttó flatarmál: 326,8 m²
Brúttó rúmmál: 967,2 m³

Lóðarstærð: 998 m²
Nýtingarhlutfall lóðar: 0,33

ALMENN LÝSING
Með þessari umsókn verða tvær matshluta á lóðinni. Matshluti 01 er núverandi íbúðarhús byggt 1955, ásamt blískúr. Húsið er í notkunarlokki 3 á tveim hæðum. Uppdrætti sýna núverandi fyrirkomulag húsnæðisins. Matshluti 02 er stakstæð nýbygging sem tengist núverandi íbúðarhúsi með stoðveggjum. Ný íbúðareining er í notkunarlokki 3 og er tveggja hæða.

Mænishæð nýbyggingar tekur mið af línu sem dregin er milli núverandi húss á lóðinni og íbúðarhúsi á lóð nr. 60. Byggingarreitir tekur mið af mannvirkjum aðlggjandi lóða.

Lóðin skiptist í tvo sématafleti sbr. grunnmynd 1h. Sérafnotaflokkur lóðar Mhl 01 618 m². Sérafnotaflokkur lóðar Mhl 02 380 m².

BYGGINGARLÝSING, Matshluti 02 (nýbygging):

Nýbygging er tveggja hæða bygging sem tengist núverandi húsi með stoðveggjum og mynda þau saman þannig keðjuhús.

Burðarvirki
Burðarvirki er steinsteypa og timbur. Sökkja, botnplata og stoðveggir eru úr steinsteypu. Íbúðarhús er úr krosslindum timbureiningum. Þak og útveggir eru málmklæddir nema hluti útveggja sem eru timburklæddir.

Einangrun veðurkappa og loftun
Þak er einangrað með 220 mm steinull á milli lekta sem liggja ofan á timbureiningar. Timbureiningar eru klæddar með asfaltduk og þakið er búrklætt. Loftun timburþaks er amk. 2x40mm loftunarrör í hverju bili. Að neðan er rakavörn á sperru, rafagnagrind og loftaklæðning. Þakhalli er 20° og 30°. Útveggir eru einangraðir að utan og klæddir með loftaðri málmklæðningu og viðarklæðningu. Útveggir eru ljósi þ.e. veðrað timbur og ljós málmklæðning. Sökkjar og botnplata eru einangruð með 100 mm einangrun. Milliðerfi er úr timbureiningum.

Gler, gluggar og hurðir
Hurðir og gluggar eru úr timbri sem eru álkæddir að utanverðu. U-gliði hurða er aldrei meira en 3,0 og glugga er aldrei meira en 2,0.

Loftun og loftræsing
Öll rými ásamt útveggjum og þökum verða loftuð ýmist náttúrulega eða vélrænt eins og við á. Skordýranet verður í öllum loftunargötum.

Brunavarnir
Til grundvallar lausnum eru forskrifrákvæði byggingarreglugerðar nr. 112/2012 og 350/2013. Útveggir sem snúa að núverandi húsi eru klæddir semtsbundnum trefjaplötum eða gísploötum sem tryggja að heildarbrunapól þeirra verður E190. Aðrir innanhúsklæðningar eru í flokki 1 eða 2. Tvær flóttaleiðir eru úr öllum svefnherbergjum. Slökkvitæki staðsett við útidyr og í blískúr skv. reglugerð. Reykskynjarar skv. reglugerð.

Hljóðvist
Allir útveggir nýbyggingar eru einangraðir með steinull. Högghljóðleiðni (Lw) milli Mhl01 og Mhl02 er minni en 53dB og lofthljóðseinangrun (Rw) er stærri en 55dB.

Lagnir
Inntök eru í þvottahúsi og frárennsli leitt í grunnlagnakerfi hússins. Vatnslagnir eru ýmist inni í veggjum eða sýnilegar. Gólfhitu er í steyptri botnplötu á fyrstu hæð en ofnar á annari hæð. Neysluvatnslagnir eru rör í rör. Gólfniðurföll í öllum votrytum, nema þar sem sturtuúrföll eru notuð sem neyðarniðurföll. Rafagnir eru inni í veggjum og í rafagnagrind í lofti.

Lóð
Lóðarfrágangur á lóðarmörkum verður unnin í samráði við lóðarhafa aðlggjandi lóða. Við matshluta 02 er eitt bilastæði á lóð, og skýli fyrir reiðhjól og sorplát. Við bilastæði verður tengibúnaður fyrir hleðslu rafbilla.

Niðurstaða varmatapsútrekninga
Einangrun verður í samræmi við gildandi byggingarreglugerð nr. 112. Einangrun, heildarleiðnitap og heildarorkuþörf:

Byggingarhluti	W/m ² K	þykkt	gerð
Gólf-botnplata	0,23	100mm	plast
Útveggir	0,27	150mm	steinull
Timburþak	0,12	220mm	steinull
Steinsteyp þak	0,12	200mm	plast
Gluggar og hurðir	2,0		

SKÝRINGAR:

STÆRÐIR	
Mhl 01 (núverandi hús)	
Brúttó flatarmál:	183 m ²
Brúttó rúmmál:	505,2 m ³
Nettó flatarmál:	141,4 m ²

Mhl 02 (nýbygging)	
Brúttó flatarmál:	143,8 m ²
Brúttó rúmmál:	462 m ³
Samtals nettó flatarmál:	114 m ²

Heildarstærð
Brúttó flatarmál: 326,8 m²
Brúttó rúmmál: 967,2 m³

Lóðarstærð: 998 m²
Nýtingarhlutfall lóðar: 0,33

ALMENN LÝSING
Með þessari umsókn verða tvær matshluta á lóðinni. Matshluti 01 er núverandi íbúðarhús byggt 1955, ásamt blískúr. Húsið er í notkunarlokki 3 á tveim hæðum. Uppdrætti sýna núverandi fyrirkomulag húsnæðisins. Matshluti 02 er stakstæð nýbygging sem tengist núverandi íbúðarhúsi með stoðveggjum. Ný íbúðareining er í notkunarlokki 3 og er tveggja hæða.

Mænishæð nýbyggingar tekur mið af línu sem dregin er milli núverandi húss á lóðinni og íbúðarhúsi á lóð nr. 60. Byggingarreitir tekur mið af mannvirkjum aðlggjandi lóða.

Lóðin skiptist í tvo sématafleti sbr. grunnmynd 1h. Sérafnotaflokkur lóðar Mhl 01 618 m². Sérafnotaflokkur lóðar Mhl 02 380 m².

Lýsing breytinga vegna grenndarkynningar:

Fyrirhugað er að byggja nýja íbúðareiningu á lóðinni, tengd núverandi húsi með stoðveggjum þannig að úr verði keðjuhús.

Nýbygging er staðsett vestan við núverandi íbúðarhús. Mörk byggingarreitis við Álfhólsvægi að norðanverðu og að sunnanverðu tekur mið af núverandi húsum á aðlggjandi lóðum.

Hámarks hæð mænis nýbyggingar er 70.33 og tekur mið af skálinu sem dregin er milli núverandi húsa á lóð 62 og 60. Nýbygging er tveggja hæða og felld að núverandi hæð lóðarinnar.

Á skýringarmyndum er leitað við að sýna hús sem fellur vel að aðlggjandi bygg. Gróður við lóðarmörk að Álfhólsvægi er halið að mestu til að viðhalda grænu yfirbragði götumyndar.

Aðkoma að nýbyggingu er sýnd um nýja innkeyrslu af Álfhólsvægi. Á lóðinni eru alls þrjú bilastæði, 1,5 fyrir hverja íbúðareiningu. Amk. tvö hjólastæði verða við á lóðinni.

Lýsing breytinga vegna grenndarkynningar:

Fyrirhugað er að byggja nýja íbúðareiningu á lóðinni, tengd núverandi húsi með stoðveggjum þannig að úr verði keðjuhús.

Nýbygging er staðsett vestan við núverandi íbúðarhús. Mörk byggingarreitis við Álfhólsvægi að norðanverðu og að sunnanverðu tekur mið af núverandi húsum á aðlggjandi lóðum.

Hámarks hæð mænis nýbyggingar er 70.33 og tekur mið af skálinu sem dregin er milli núverandi húsa á lóð 62 og 60. Nýbygging er tveggja hæða og felld að núverandi hæð lóðarinnar.

Á skýringarmyndum er leitað við að sýna hús sem fellur vel að aðlggjandi bygg. Gróður við lóðarmörk að Álfhólsvægi er halið að mestu til að viðhalda grænu yfirbragði götumyndar.

Aðkoma að nýbyggingu er sýnd um nýja innkeyrslu af Álfhólsvægi. Á lóðinni eru alls þrjú bilastæði, 1,5 fyrir hverja íbúðareiningu. Amk. tvö hjólastæði verða við á lóðinni.

Lýsing breytinga vegna grenndarkynningar:

Fyrirhugað er að byggja nýja íbúðareiningu á lóðinni, tengd núverandi húsi með stoðveggjum þannig að úr verði keðjuhús.

Nýbygging er staðsett vestan við núverandi íbúðarhús. Mörk byggingarreitis við Álfhólsvægi að norðanverðu og að sunnanverðu tekur mið af núverandi húsum á aðlggjandi lóðum.

Hámarks hæð mænis nýbyggingar er 70.33 og tekur mið af skálinu sem dregin er milli núverandi húsa á lóð 62 og 60. Nýbygging er tveggja hæða og felld að núverandi hæð lóðarinnar.

Á skýringarmyndum er leitað við að sýna hús sem fellur vel að aðlggjandi bygg. Gróður við lóðarmörk að Álfhólsvægi er halið að mestu til að viðhalda grænu yfirbragði götumyndar.

Aðkoma að nýbyggingu er sýnd um nýja innkeyrslu af Álfhólsvægi. Á lóðinni eru alls þrjú bilastæði, 1,5 fyrir hverja íbúðareiningu. Amk. tvö hjólastæði verða við á lóðinni.

Lýsing breytinga vegna grenndarkynningar:

Fyrirhugað er að byggja nýja íbúðareiningu á lóðinni, tengd núverandi húsi með stoðveggjum þannig að úr verði keðjuhús.

Nýbygging er staðsett vestan við núverandi íbúðarhús. Mörk byggingarreitis við Álfhólsvægi að norðanverðu og að sunnanverðu tekur mið af núverandi húsum á aðlggjandi lóðum.

Hámarks hæð mænis nýbyggingar er 70.33 og tekur mið af skálinu sem dregin er milli núverandi húsa á lóð 62 og 60. Nýbygging er tveggja hæða og felld að núverandi hæð lóðarinnar.

Á skýringarmyndum er leitað við að sýna hús sem fellur vel að aðlggjandi bygg. Gróður við lóðarmörk að Álfhólsvægi er halið að mestu til að viðhalda grænu yfirbragði götumyndar.

Aðkoma að nýbyggingu er sýnd um nýja innkeyrslu af Álfhólsvægi. Á lóðinni eru alls þrjú bilastæði, 1,5 fyrir hverja íbúðareiningu. Amk. tvö hjólastæði verða við á lóðinni.

Skýringar:

Mörk breytinga

Nýtt mannvirki

Endurskoðun:	Dags:	Teikn:	Yfir:
H:			
G:			
F:			
E:			
D:			
C:			
B:	16.02'24	IC	
A:	16.02'24	IC	

Álfhólsvegur 62

STADGREINIR: 1000-1-01400620
VERKKAUPI: Indro Candi, Heba Magnúsdóttir
KENNITALA VERKKAUPA: 170364-7599, 220865-8279

Aðalteikning

EFNI:	Grunnmyndir, afstöðumynd og byggingarlýsing		
MÆLIKVAFI:	1: 100		
FRUMSTÆRÐ BLAÐS:	A1		
TEIKNAD:	IC	VERKNR:	
YFIRFARIR:	RÓB	TEIKN. NR.:	001
DAGSETNING ÚTGÁFU:	12.11.2023	ENDURSK.:	A

laugavegi 26
101 reykjavík
440400-3510
sími: 530 6990

vaarkitektar@vaarkitektar.is
www.vaarkitektar.is

ÚTFÉRFANDI: Indro Indriði Candi KT: 170364-7599

Teikning þessi er gefin út af undirrituðum fyrir hönd eigna- og höfundarrettar. VA Arkitektar ehf. Teikninguna má ekki aftira með neinum hætti, að hluta til eða í heild án skriflegs leyfis höfundar.

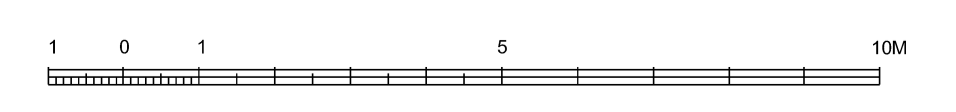

Kynning á byggingarleyfisumsókn, Álfrólsvegur 62

GRENN DARKYNNING

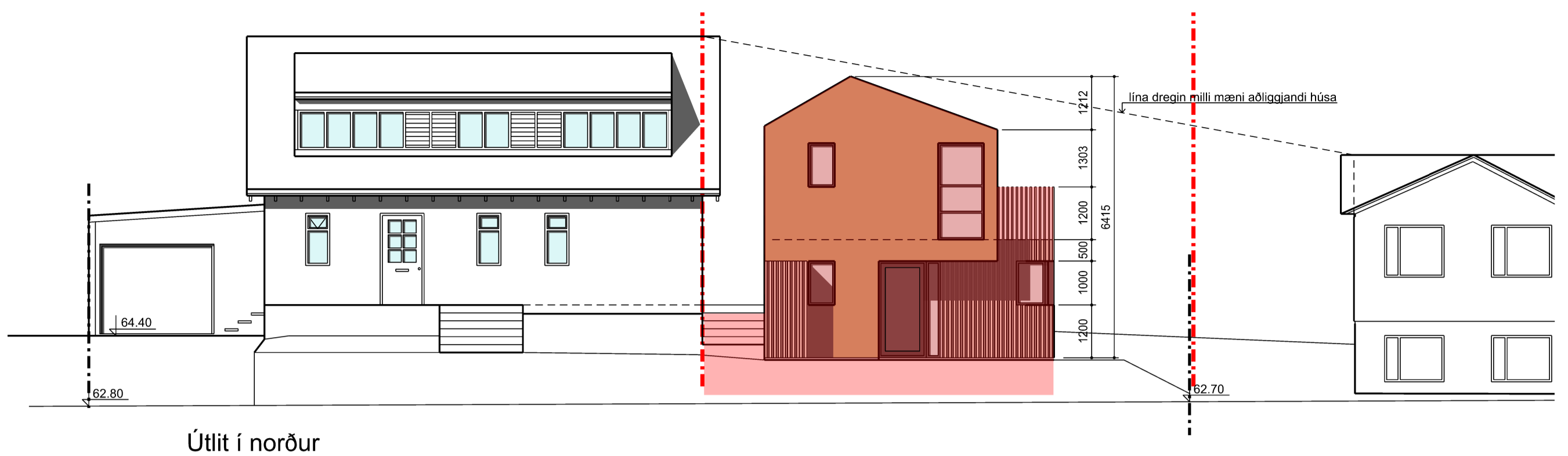

Útlit í norður

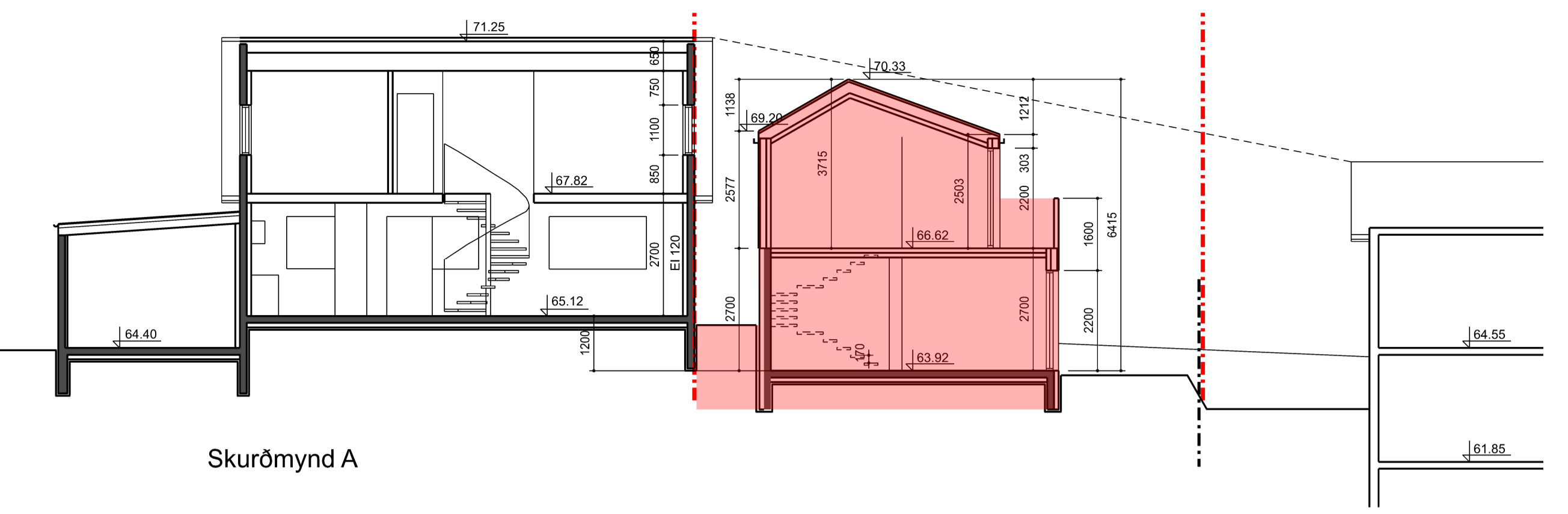

Skurðmynd A

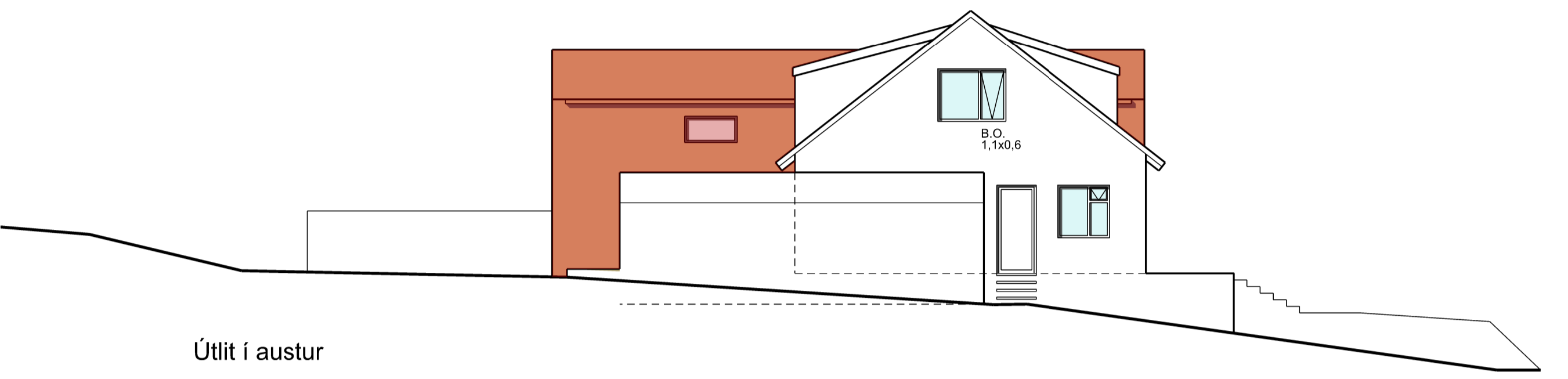

Útlit í austur

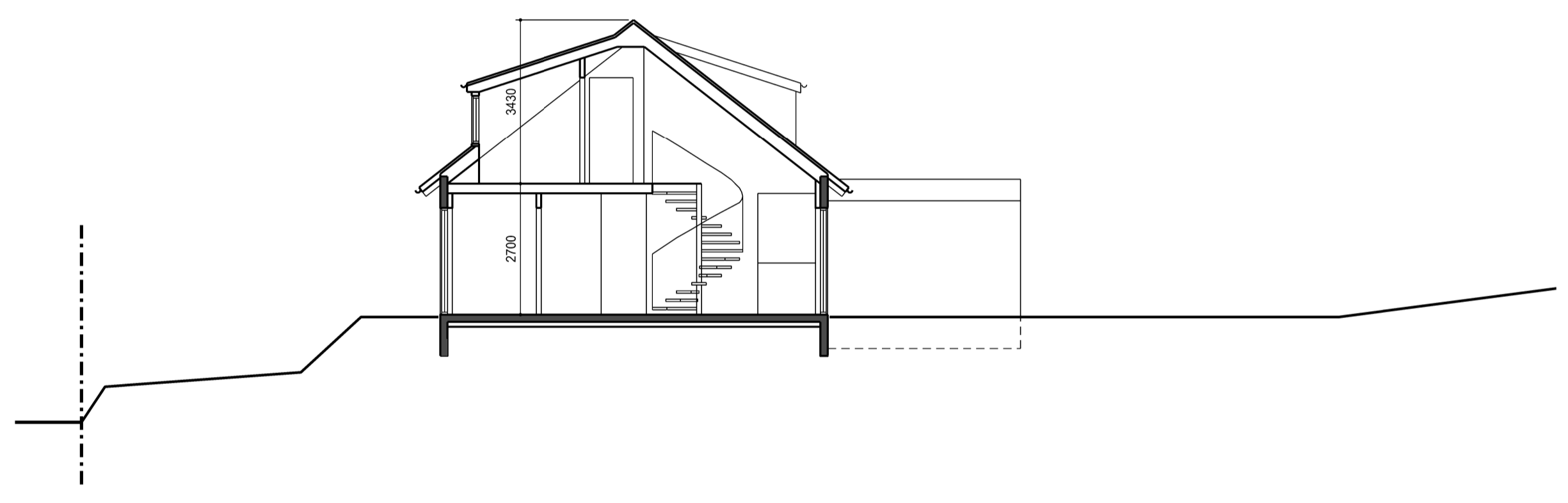

Skurðmynd C

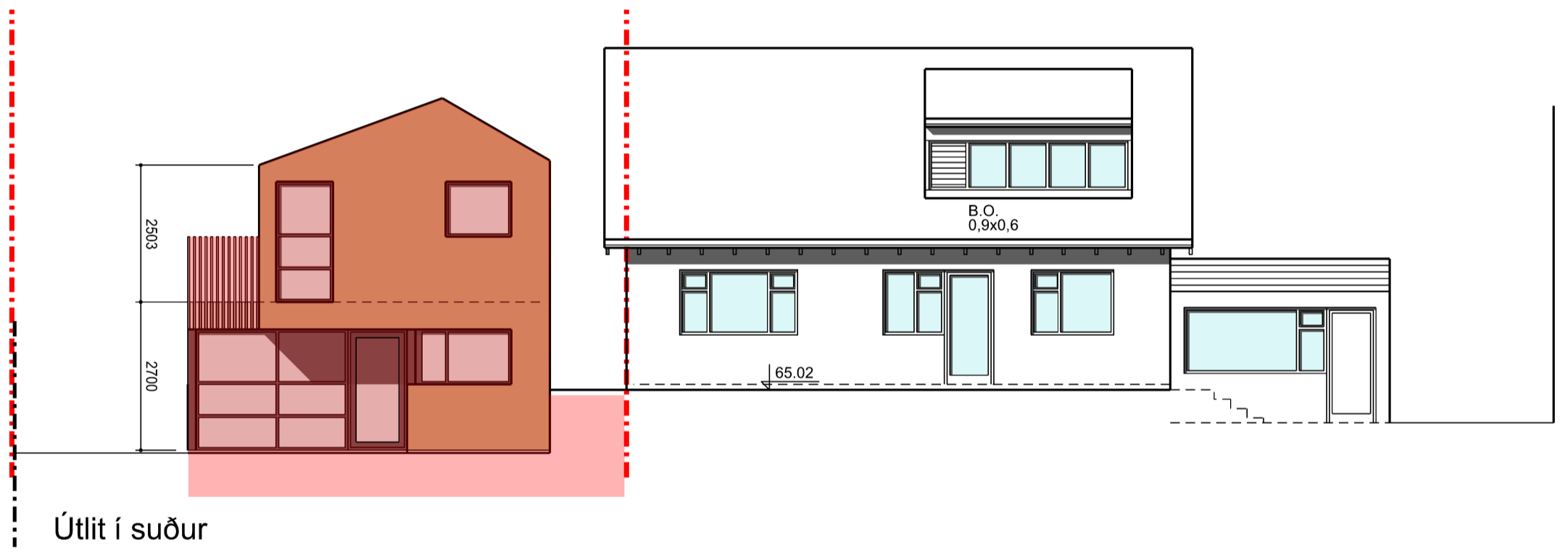

Útlit í suður

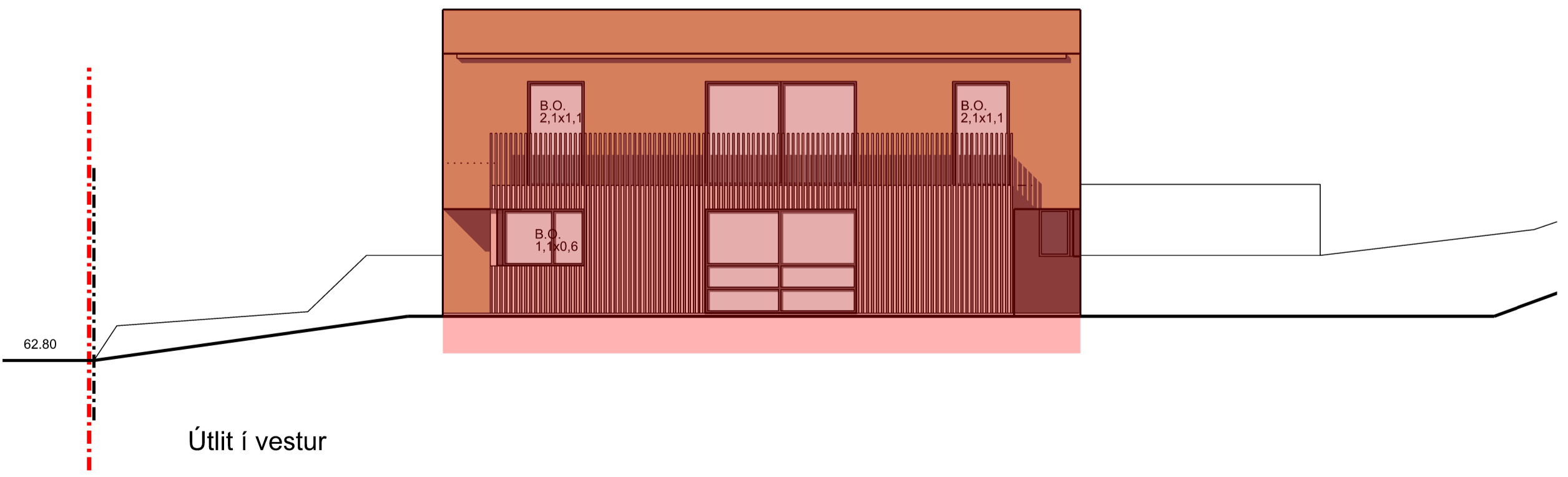

Útlit í vestur

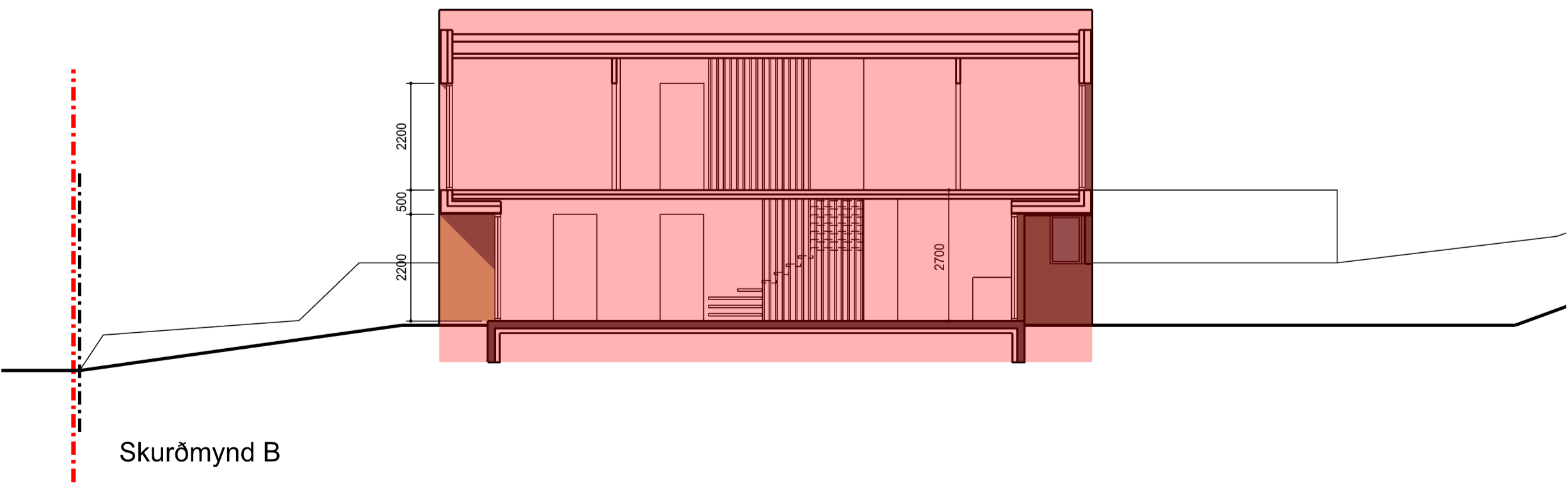

Skurðmynd B

SKÝRINGAR:
 Skýringar:
 Mörk breytinga - - - - -
 Nýtt mannvirki

Endurskoðun:	Dags:	Teikn:	Yfir:
H:			
G:			
F:			
E:			
D:			
C:			
B:			
A:	16.02.24	IC	

Álfhólsvegur 62
 STADGREINIR: 1000-1-01400620
 VERKKAUPI: Indro Candi, Heba Magnúsdóttir
 KENNITALA VERKKAUPE: 170364-7599, 220865-8279

Aðalteikning
 EFNÍ: Úllis- og skurðmyndir
 MÆLIKVARDI: 1: 100
 FRUMSTÆRD BLADS: A1
 TEIKNAD: IC VERKNR: A1
 YFIRFARID: RÓB TEIKN NR: 002
 DAGSETNING ÚTGÁFU: 12.11.2023 ENDURSK.: A

VAARKITEKTAR
 laugavegi 26
 101 reykjavík
 kt: 450400-3510
 sími: 530 6990
 vaarkitektar@vaarkitektar.is
 www.vaarkitektar.is

ÚTGEFANDI: Indro Indriði Candi KT: 170364-7599
 Teikning þessi er gefin út af undirritaðum fyrir hönd eiganda höfundaréttar. VA Arkitektar ehf. Teikninguna má ekki aftira með neinum hætti, að hluta til eða í heild án skriflegs leyfis höfundar.



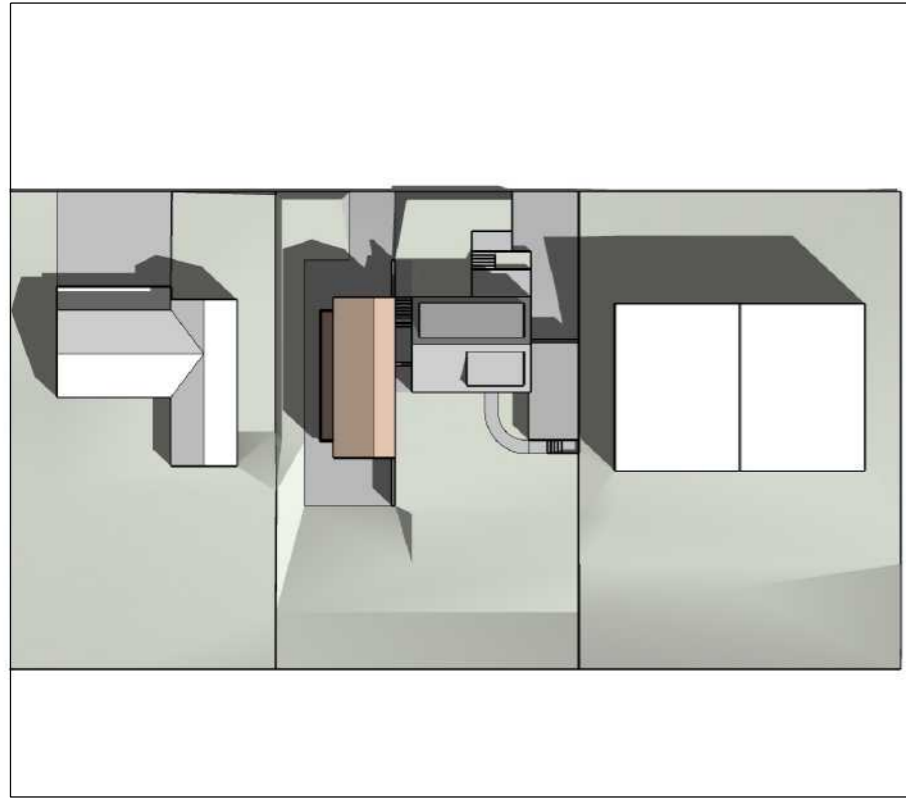

Jafndægur (19.-21. mars og 21.-24. sept.) kl. 10:00

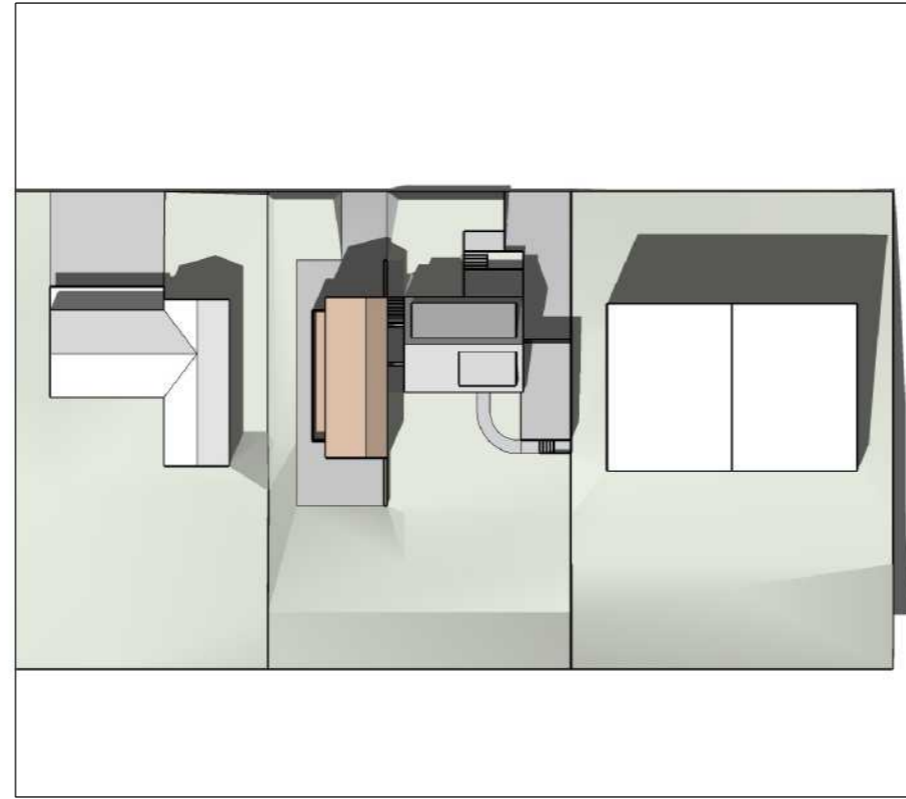

Jafndægur (19.-21. mars og 21.-24. sept.) kl. 13:00

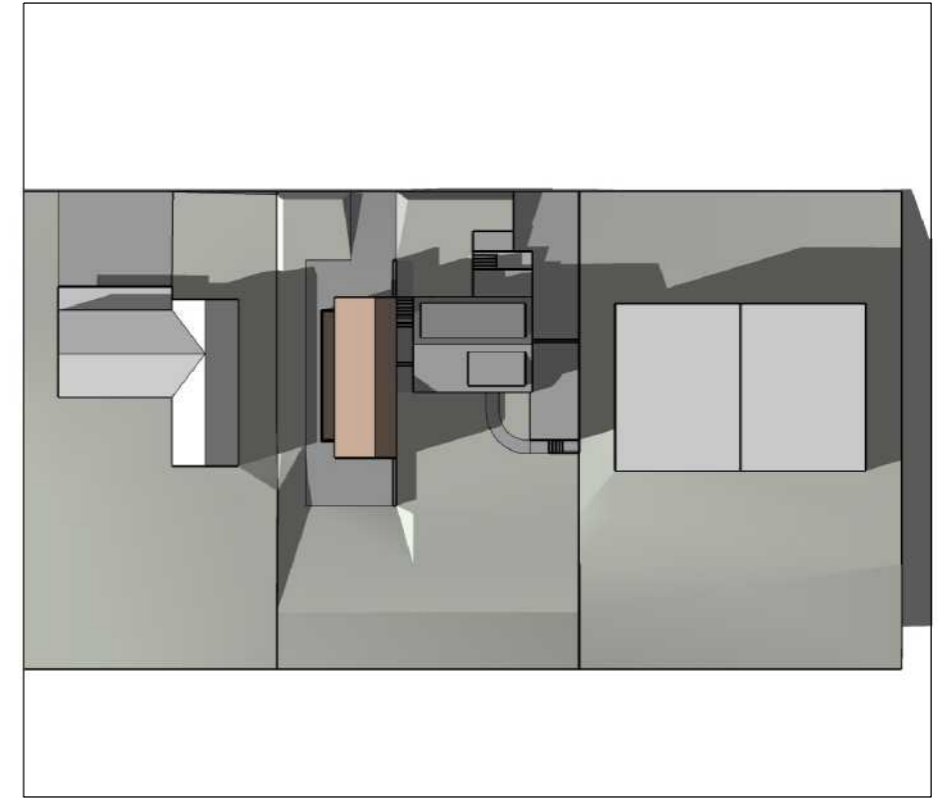

Jafndægur (19.-21. mars og 21.-24. sept.) kl. 16:00

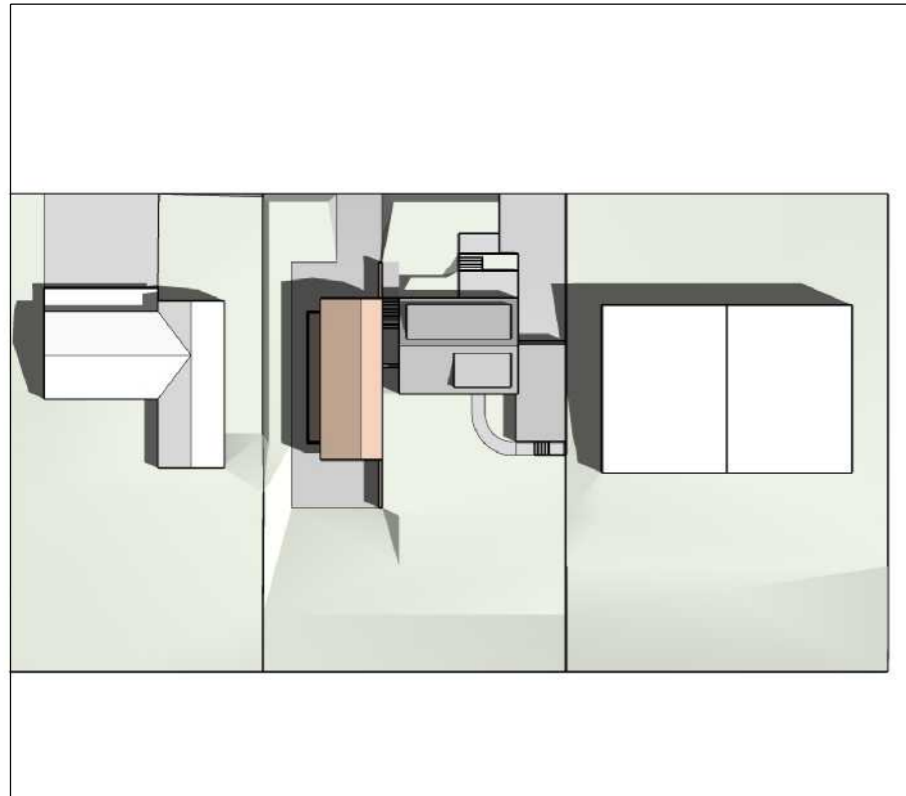

Sumarsólstöður (20.-22. júní) kl. 10:00

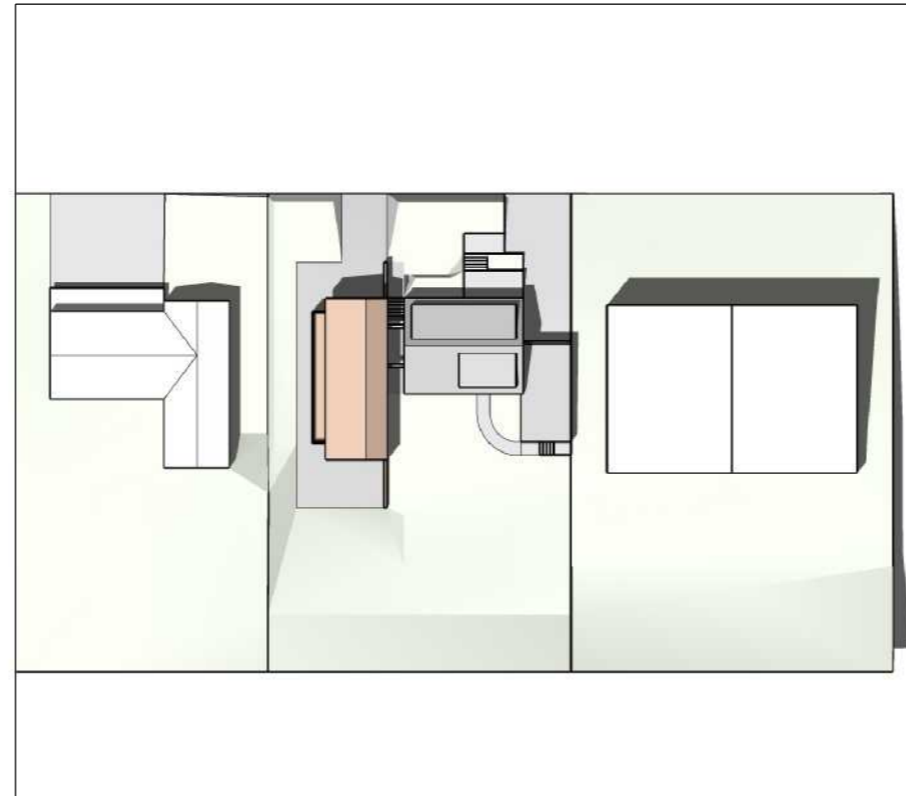

Sumarsólstöður (20.-22. júní) kl. 13:00

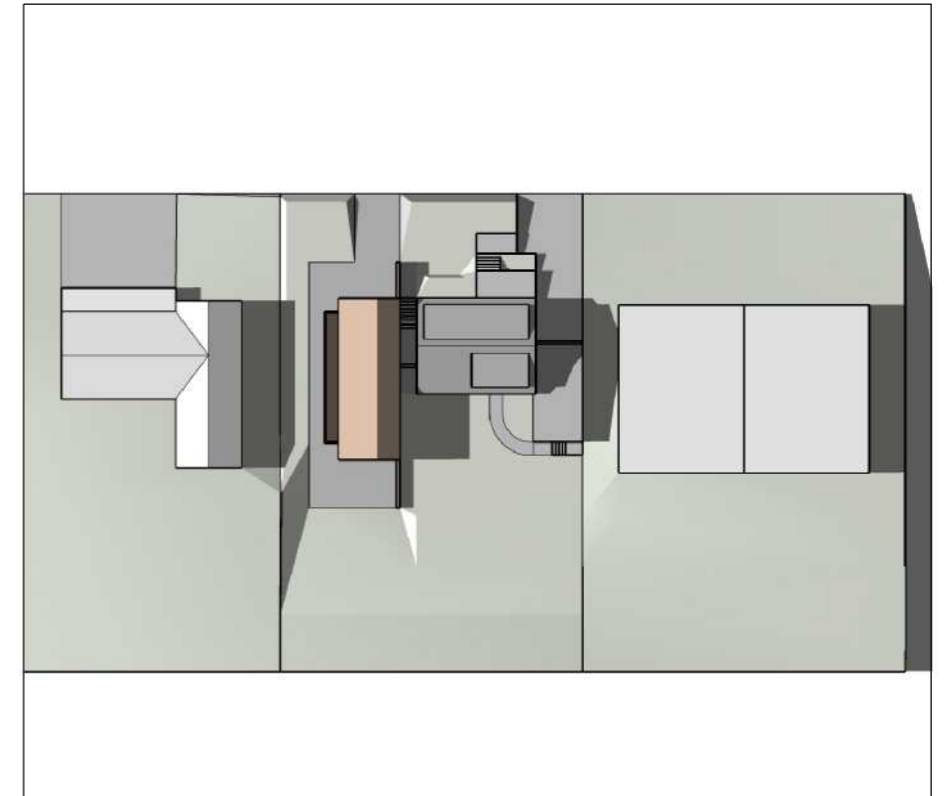

Sumarsólstöður (20.-22. júní) kl. 16:00



VA ARKITEKTAR

laugavegi 26
101 reykjavík
kt. 450400-3510
sími: 530 6990
vaarkitektar@vaarkitektar.is
www.vaarkitektar.is

Álfhólsvegur 62. Kópavogi

STADGREINIR 1000-1-01400620
VERKKAUPI Indro Candi, Heba Magnúsdóttir
KENNITALA VERKKAUPA 170364-7599, 220865-8279

ÚTGEFANDI: Indro Indriði Candi

KT: 170364-7599

Endurskoðun:	Dags:	Teikn:	Yfirf.:	EFNI:	Skuggavarp	
A:	16.02.'24	IC		MÆLIKVARÐI:	Ekki í kvarða	
B:				FRUMSTÆRD BLAÐS:	A3	
C:				TEIKNAD:	IC	VERKNR: 2305
D:				YFIRFARIÐ:	IC	TEIKN. NR: 004
E:				DAGSETNING ÚTGÁFU:	04.02.2024	ENDURSK.:
F:						