

ÁLFHÓLSVEGUR 68, KÓPAVOGI - ÚTIGEYMSLA

ÚTIGEYMSLAN ER BYGGÐ ÚR 45 X145 GRINDAREFNI VEGGIR ERU MEÐ 12 MM KROSSVIÐ AÐ UTAN ÞAR ER 20 MM LOFTUM OG SÍÐAN ER ÁLKLEÐING UTAN Á SKÚRUM
 Í ÞAKI ERU 45 X145 Í SPERRUM OG KLÆÐNING ER 1X6. Á ÞAÐ ER SETTUR VIÐURKENNDUR ÞAKPAPPI OG SÍÐAN ER NEGLT ALUSINK Á ÞAKIÐ RENNUR OG NIÐURFÖLL ERU Á SKÚRNUM.
 EIN HURÐ OG EINN LÍTILL GLUGGI SEM SNYR INNÁ Á LÖÐ EIGANDA.
 ÞETTA ER KALDUR GEYMSLUSKÚR Á STEYPTRI PLÖTU OG FESTUR NIÐUR MEÐ MÚRBOLTUM C/C 60

STÆRÐIR:
 FLATARMÁL: 20.5 m²
 RÚMMÁL: 46.7 m³

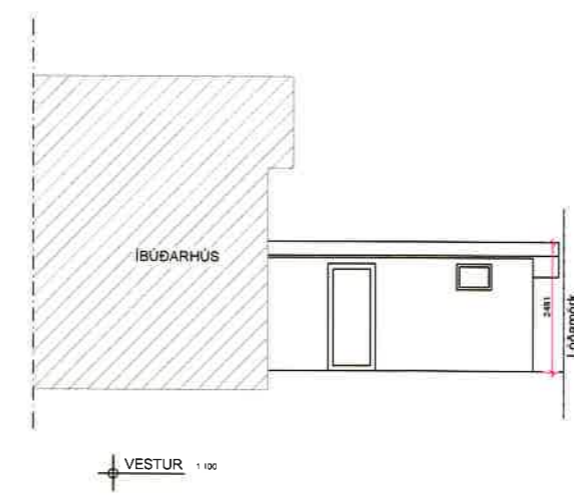
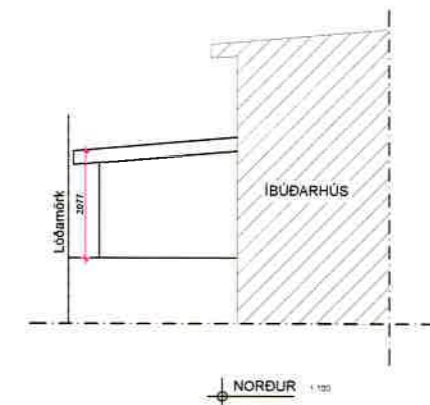
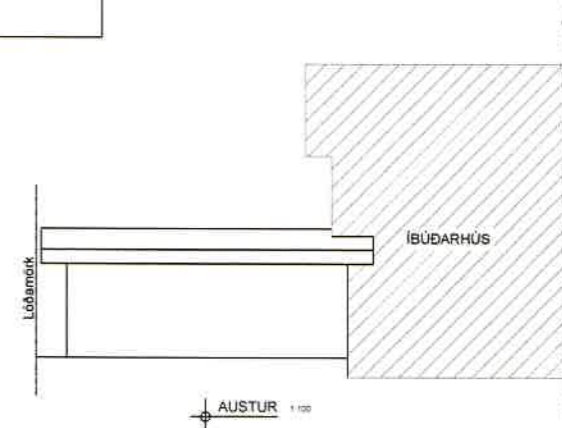
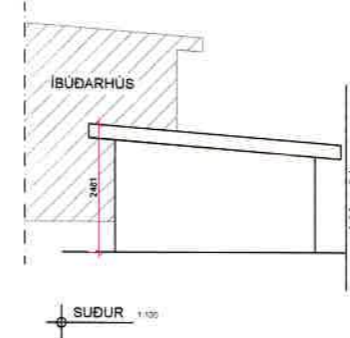
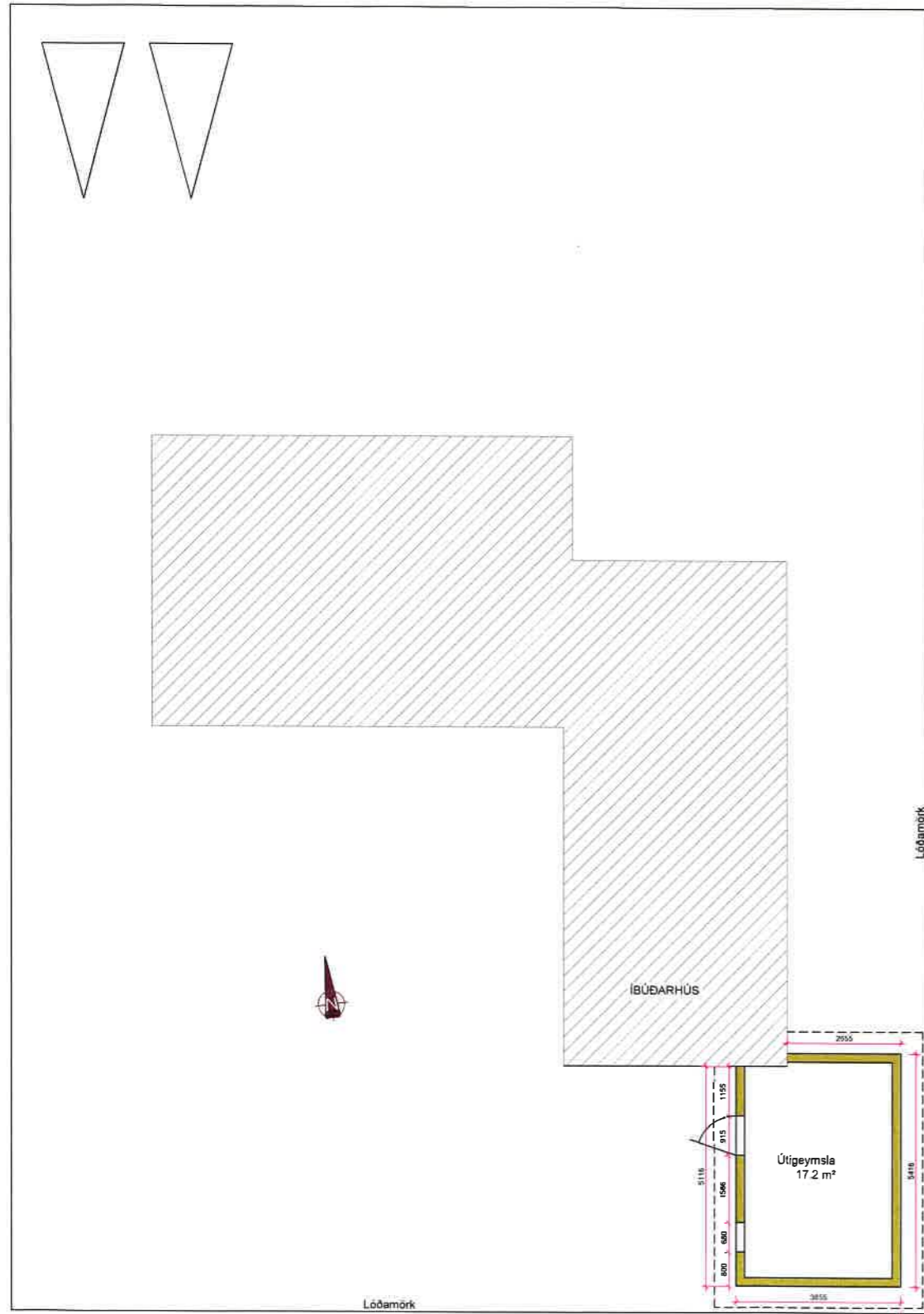

Útg.	Dags.	Lýsing	Nafn

ARKAMON
 Kvíslartungu 40, 270 Mosfellsbæ
 arkamon@arkamon.is
 GSM: 892-0400

VALGEIR BERG STEINDÓRSSON kt. 250464-2319

ÁLFHÓLSVEGUR 68
 Útgeymsla

Mkv. 1:100 A2

HANNAÐ VALGEIR B.	26.01.2023	TEIKN. RT-01
TEIKNAD VALGEIR B.	SAMB.	