

Skýringarmynd: Hluti aðalskipulags Kópavogs 2019-2040  
Staðfest 29. september 2021 (í staðfestingafæli)

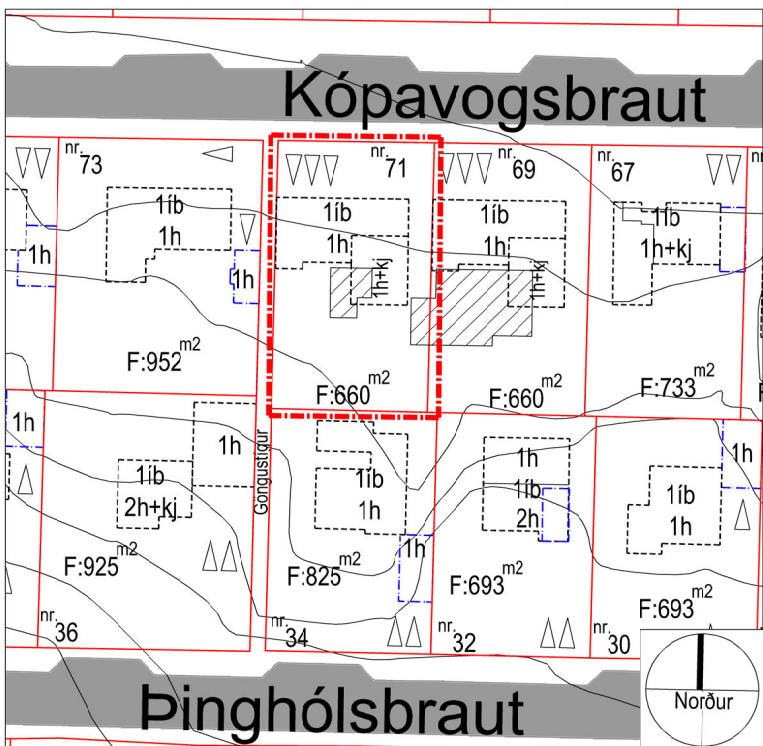

Deiliskipulag: Kópavogsbraut 59-83 og Þinghólsbraut 22-46 í mkv. 1:1000.  
Samþykkt í bæjarstjórn dags. 28. september 2010

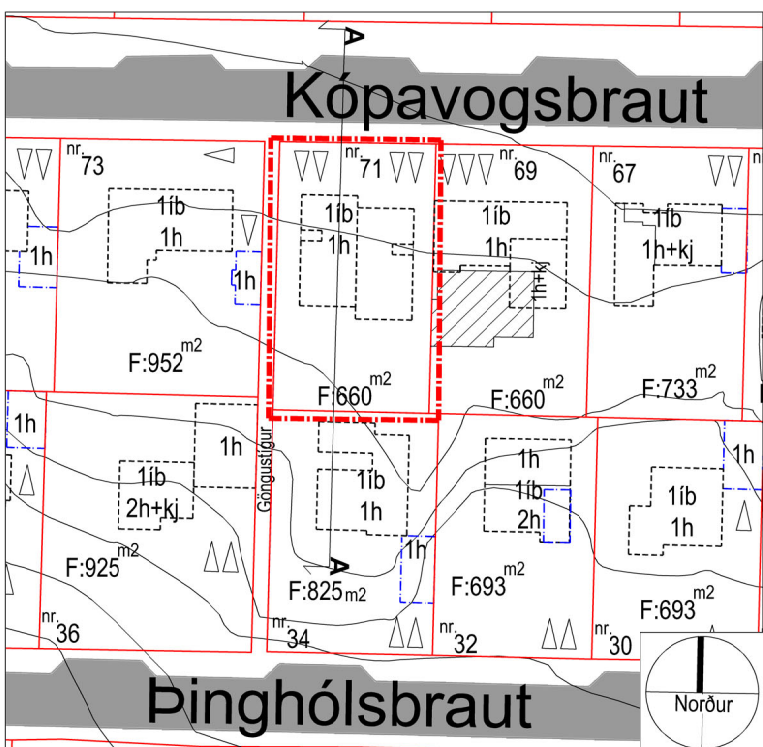

Tillaga - breytt deiliskipulag:  
Kópavogsbraut 71, mkv. 1:1000

# Kársnes - Kópavogsbraut 59 - 83 og Þinghólsbraut 22 - 46 KYNNINGARUPPDRÁTTUR

## Kópavogsbraut 71 - Breytt Deiliskipulag

Breyting skv. 1. mgr. 43. gr. skipulagslaga nr. 123/2010  
Erindi frá fundi skipulagsráðs nr. 95, dags. 29. mars 2021  
ONE / 2103900

### Greinargerð:

- Í gildandi deiliskipulagi er heimilt að byggja einbýlishús á einni hæð auk kjallara og innbyggðri bílageymslu. Hámark grunnflötur húss má vera 180 m<sup>2</sup> og hámarksflatarmál húss með kjallara 230 m<sup>2</sup>. Mesta hæð byggingarreits frá aðkomuhæð er 3,55 metrar, þakform er frjálst en þakhalli skal aldrei meiri en 15 gráður. Gera skal ráð fyrir einni innbyggðri bílageymslu og amk. 3 bílastæðum. Hámarks nýtingarhlutfall á lóðinni er 0,35.
- Með breytingu þessari er gert ráð fyrir að rífa núverandi hús og byggja í staðinn parhús á einni hæð + kjallara á þremur pöllum. Húsið verður í heild sinni 356 m<sup>2</sup>, hver íbúð um 180 m<sup>2</sup>. Mesta hæð byggingarreits frá aðkomuhæð verður 4,95 metrar. Gert er ráð fyrir engri bílageymslu og fjórum bílastæðum, tvö fyrir hvora íbúð. Eftir breytingu verður nýtingarhlutfall 0,49 á lóð.
- Auglýst samhlíða er tillaga fyrir Kópavogsbraut 69.

### Ferill máls:

Á fundi skipulagsráðs 29. mars 2021 var samþykkt með tilvísan í 1. mgr. 43. gr. skipulagslaga nr. 123/2010 að auglýsa framlagða tillögu. Afgreiðsla skipulagsráðs var staðfest á fundi bæjarstjórnar 13. apríl 2021

Kópavogi, dags. \_\_. \_\_. 2021

Auður Dagný Kristinsdóttir  
Skipulagsfulltrúi

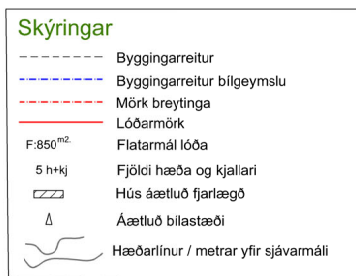

Skýringarmynd - horft til suðurs



Skýringarmynd - horft til vesturs

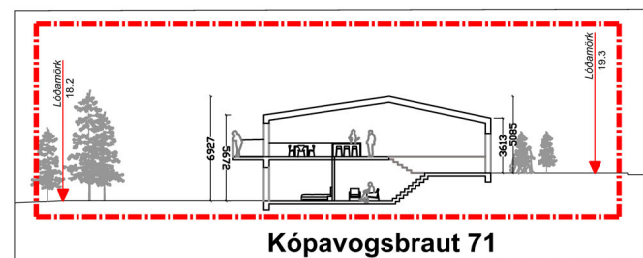

Kópavogsbraut 71  
Skýringarmynd Sneiðing AA eftir breytingu í mkv. 1:500

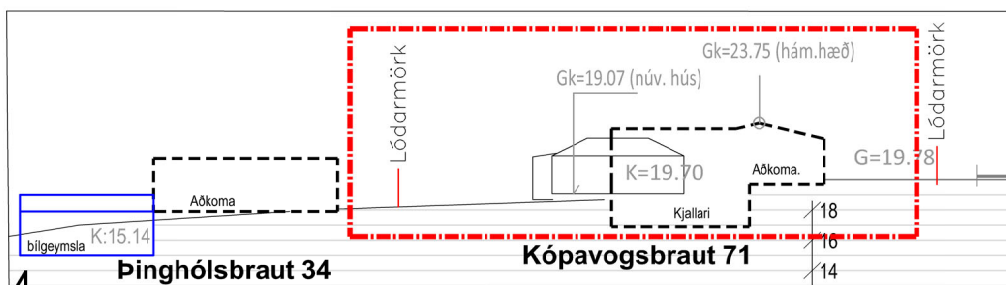

Skýringarmynd deiliskipulags sneiðing AA fyrir breytingu í mkv. 1:500  
Reykjavíkurhæðarkerfi 0.458 m hærra en ISH2004

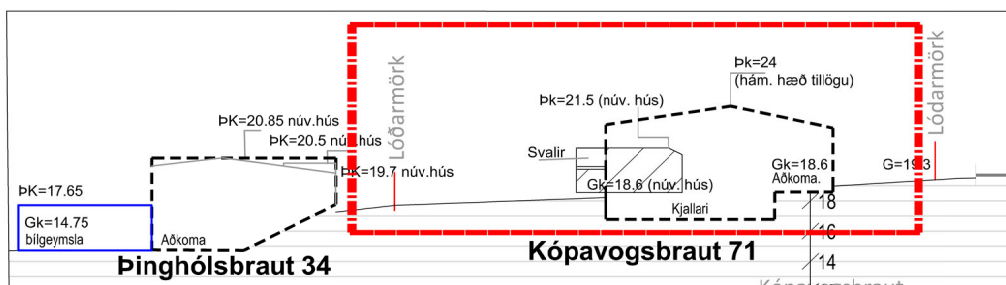

Tillaga - breytt deiliskipulag. Sneiðing AA eftir breytingu í mkv. 1:500 - ISH2004

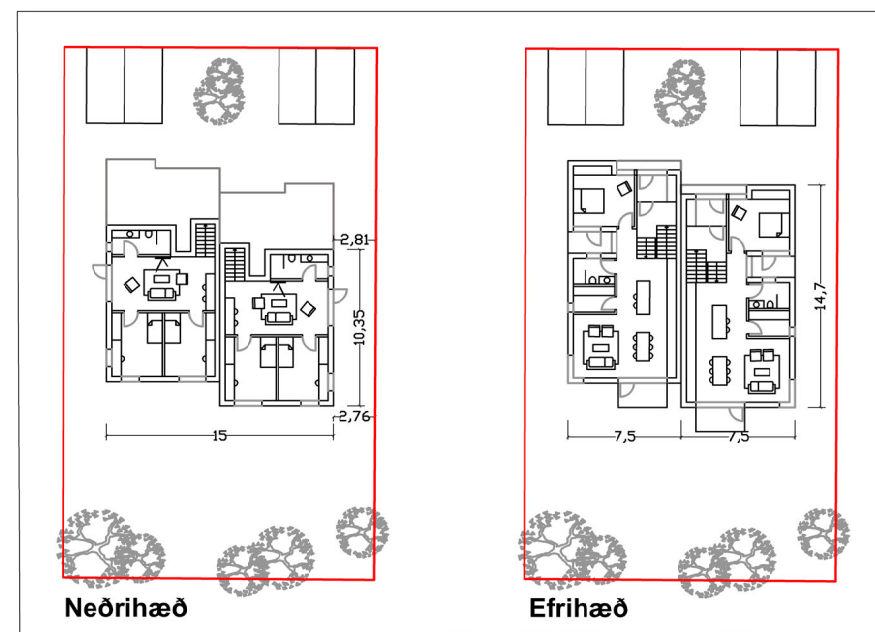

Skýringarmynd grunnmyndir eftir breytingu í mkv. 1:500