

Afstöðumynd
1:500

Byggingartýsning
Á kjótni Grenigrund 8, er til staðar þrjú tilfelli, staðsteyptr fjölbygging sem var hannað af Jósep Reynis arkitekt 1958. Með umsókn þessari er farið fram á einnar hæðar viðbyggingu á suðurhlíð 1. Hæðar. Viðbygging verður stækkuð á stofurými. Við bygging þessi verður reist úr timbri á staðsteyptra sökkla.

Sökklar
Sökklar eru staðsteyptr með járnbennti steinsteypu og einangraðir með 75 mm. plasteinangrun. Botnplatan er staðsteyptr með járnbennti steinsteypu og einangruð að neðan með 100 mm plasteinangrun. Að ofan er platan vélslipuð með samskonar götiefni sem fyrir er.

Útveggir
Útveggir eru ú 145 x 45 mm. timburgrind sem er einangruð milli stöða með 145 mm steinull. Grindin er klædd að utan með 0.9 mm krossvið og sléttir álklæðningu í hvítum flaskala sem er fest við burðarvirkið með víðurkenndu festingarkerfi og 40mm. loftbili milli krossviðar og klæðningar. Að innanverður er útveggur rakasperitur með 0.2 mm þolplast eða sambarilegu. Þar fyrir innan er 45 mm. lagnagrind sem klædd er með tvöföldu lagi af 13 mm. gíspjötum sem eru spartlaðar og málaðar.

Þakvirkið
Þakvirkið er byggt með 200 x 45 mm. timbursperrum sem eru festar að ofan við stein. Þvert ofan á sperrur eru settar 45 x 45 mm. lektur fyrir krossloftun. Þakið er klætt með þakborðaklæðningu, rakavarið með víðurkenndum pvc dük sem er flípaferstur við borðaklæðningu og víðurkenndu frágangi. Þakið er einangrað með 200 mm. þakull, rakasperitt með 0.2 mm þolplast sem er vandlega þéttuð að rakasperru útvegga og undirleggjandi lagnagrind með tvöföldu lag af 13 mm. gíspjötum.

Gluggar
Gluggar eru úr timbri með 2 föklu K-gleri.

NÝBÝLAVEGUR



Kjallari
1:100

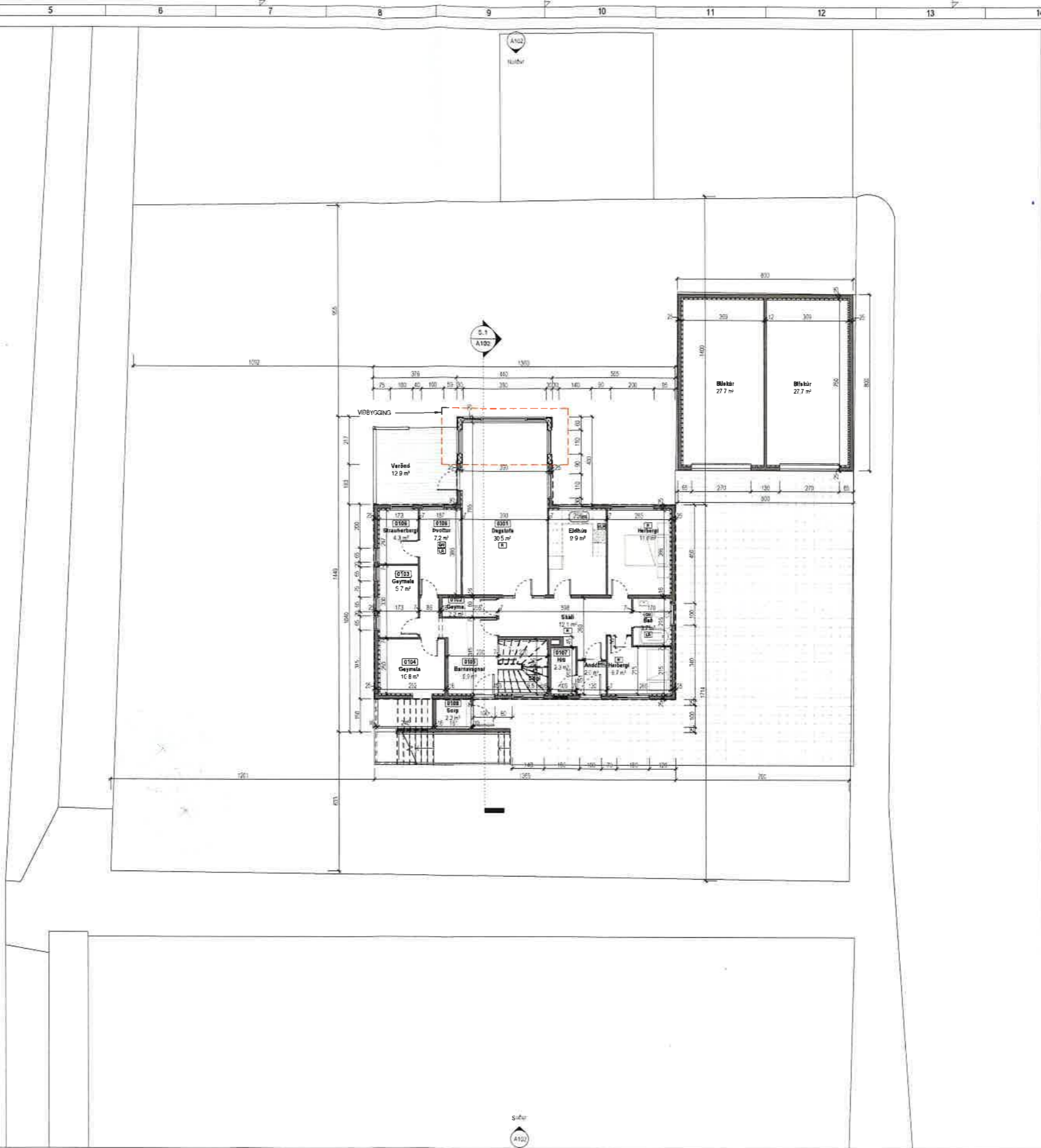

Tákn			
GM	Gröfndurfall	Brunabáttur	Brú
SN	Stærðurfall	Veggir og hönduð	Elst
LR	Loftarsing	EPR	A-ER90
VLR	Vötnun loftarsing	A-E120	RE90
RK	Radíusskrá	RE120	A-REM120
M	Meðalríkis		
BO	Borgunartap		
R	Reykshvarn		
HSL	Hendabólvarn		
UT	Útveggur		
HV	Hvarf		
VV	Vánvetla	Hæðir	E30-CS
RS	Ráttagspenna	E10-CS	
LK	Litavari	E10-CS	
DS	Dýrasmu	E10-CS	
		Gluggar	E30

Útg.	Dagur	Lýsing	Nafn
------	-------	--------	------

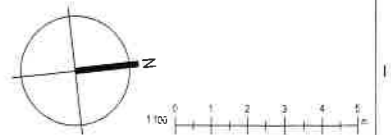

KRark
Kristinn Ragnarsson arkitekt ehf.
Höfðamín 19-21.háð. 201 Kópavogu Ísland
S 564 2255 Fax 544 4225
KR 981236-5533 www.krark.is kran@krark.is

**Grenigrund 8.
Kópavogur**

Landnúmer: L114469 Staðgreinir: 1000-1-2880080

Fjölbýlishús

Grunnmynd 1 hæðar

Aðaluppdráttir		
Hönnun:	KR	Verknummr: 22035IF
Verkfærastjóri:	KR	Mælikvarði: As indicated
Teknað:	HI	Dagsetning: 14.9.2022
Yfirfarið:	KR	Bláð:
Sambýkk:	Kristinn Ragnarsson	Utgafu:
	Kt. 120844-2688	A101

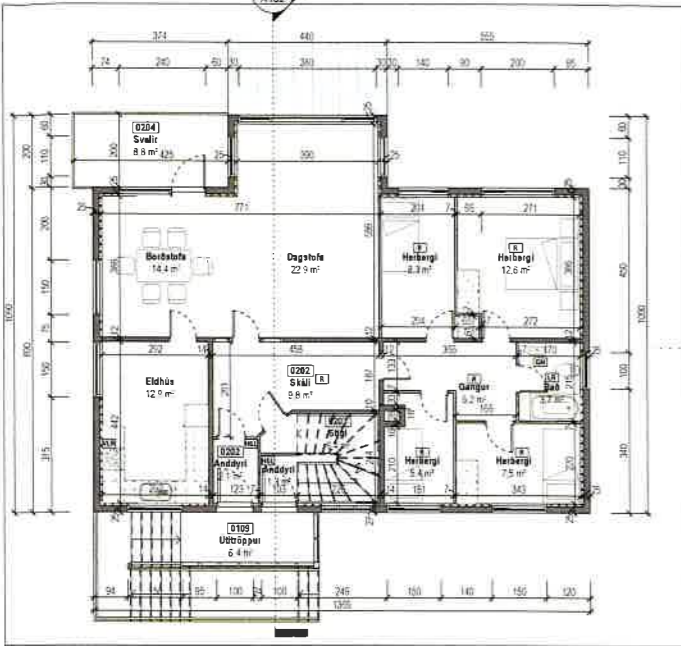

1. Hæð
1: 100

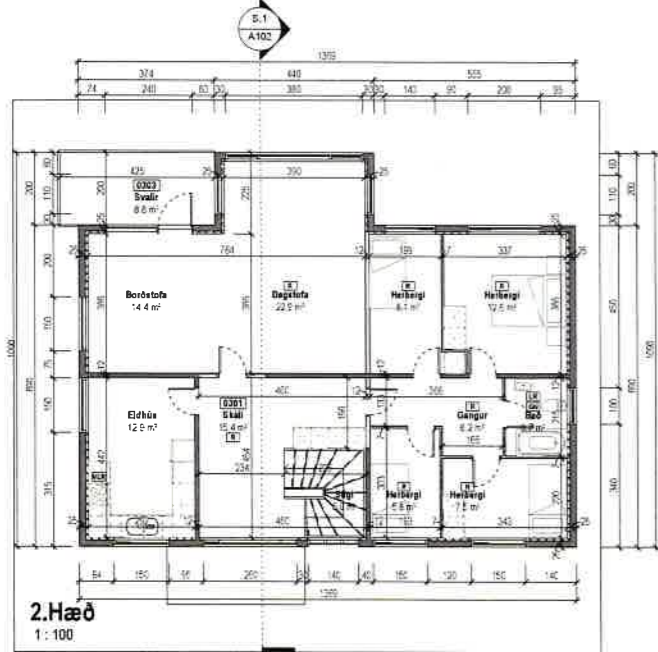

2. Hæð
1: 100

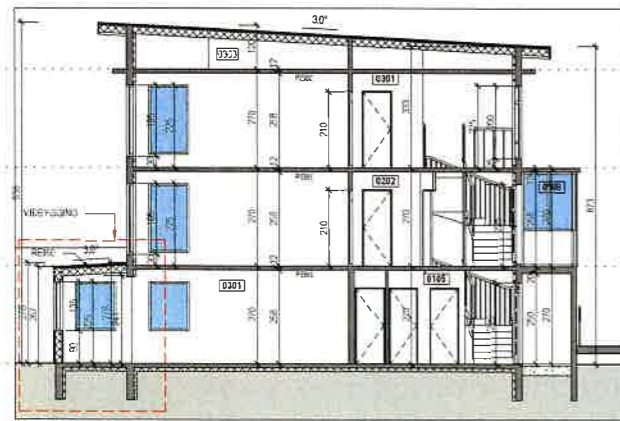

Snið 1
1: 100

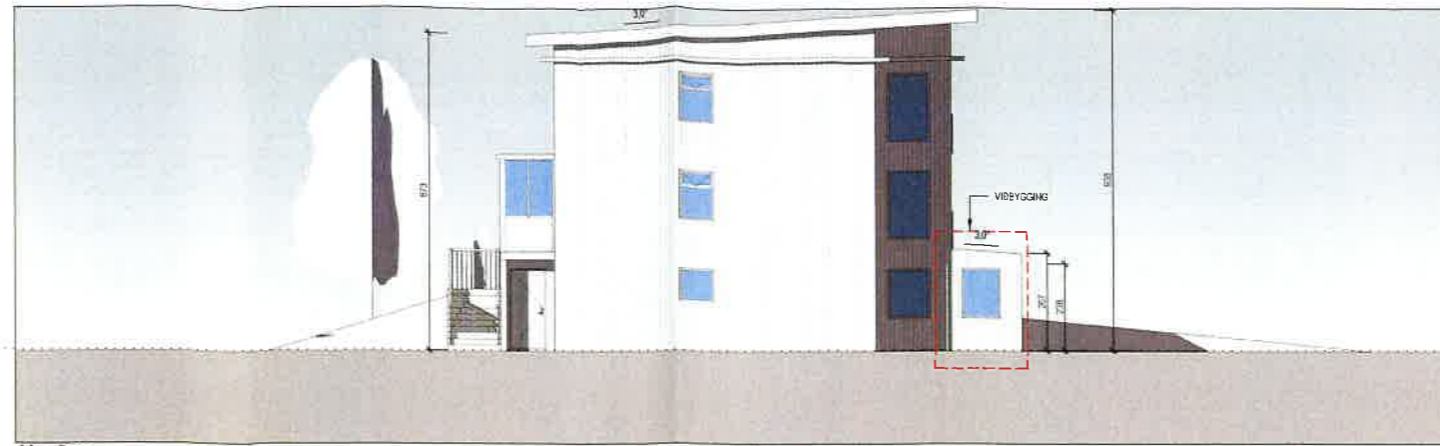

Norður
1: 100



Vestur
1: 100



Austur
1: 100

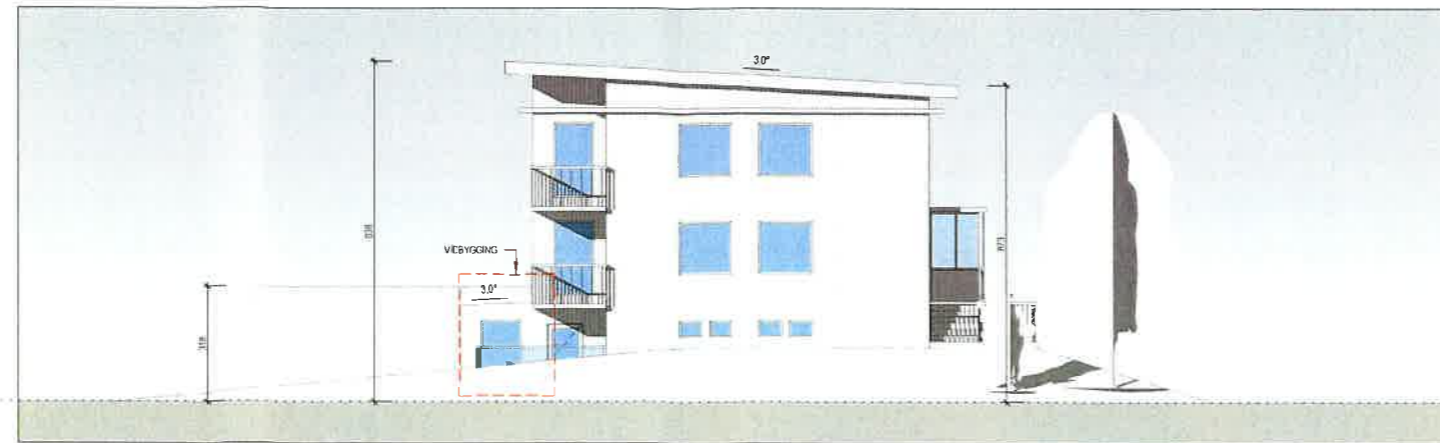

Suður
1: 100

Tákn

GR	Gróðurfall	Drumtákn
MV	Mann-úr-fall	Haggr og hæðarkíli
SN	Svalur-fall	EBO
LR	Lofur-fall	EIPD
VLR	Valkun-fallassing	A-FIS
PK	Pökkilata	A-EI33
NL	Nýttal-ic	REB3
BO	Borgunarp	A-REIM20
R	Raustunipin	Húðir
HSL	Héttalíka átt	E33-C5
UT	Musku útgangur	E130-C5
HV	Hvæla	E130-C5
VV	Vandvæla	Gluggar
RR	Ráttarvæla	E30
LK	Lókun	
DS	Dvass	
BS	Fellegi vlt borgunarp	
BR	Brúvalanga	
SG	Stigleða	
SG	Stigleða ul	
SM	Stigleða brunanvarnarmál	
ST	Stigleða	
ST	Stigleða	

Utg.	Dags.	Lýsing	Nafn

KRark Kristinn Ragnarsson arkitekt ehf.
Háskólan 15-2 hæð, 251 Póspavögu Ísland
Sími 544 2255 Fax 544 4225
Sími 581256-5558 www.krark.is krark@krark.is

Grengrunð 8.
Kópavogur
Landnúmer: L114469 Stæðgreinir: 1000-1-2800060
Fjölbýlishus

Grunnmynd 2-3 hæð, Útlit og snið

Höfundur: KR	Verknúmer: 22035IF
Verkefnastjórnir: KR	Mælihrif: 1 100
Teknadh: HL	Dagsetning: 14.9.2022
Yfirlið: KR	Blad: Utgala:
Sambýkkir: Kristinn Ragnarsson Kl. 1209442669	
A102	