

Sérhluti-svalafrágangur

VERKEFNI

MELGERÐI 21

TEIKNING

GRUNNMYNDIR 2. HÆÐAR  
-Fyrir og eftir breytingu

VERKKAUPI

GUÐMUNDUR EINARSSON

MÆLIKVARÐI: 1:100 (m.v. A2)	TEIKNING NR.:
DAGSETNING: 1.12.2022	TEIKNAD: GÓJ



GUNNLAUGUR Ó. JOHNSON  
arkitekt fal  
ARBÓT 270 MOSFELLSBÆ  
KT.080657 7819  
S. 864 2625  
E.gój@centrum.is

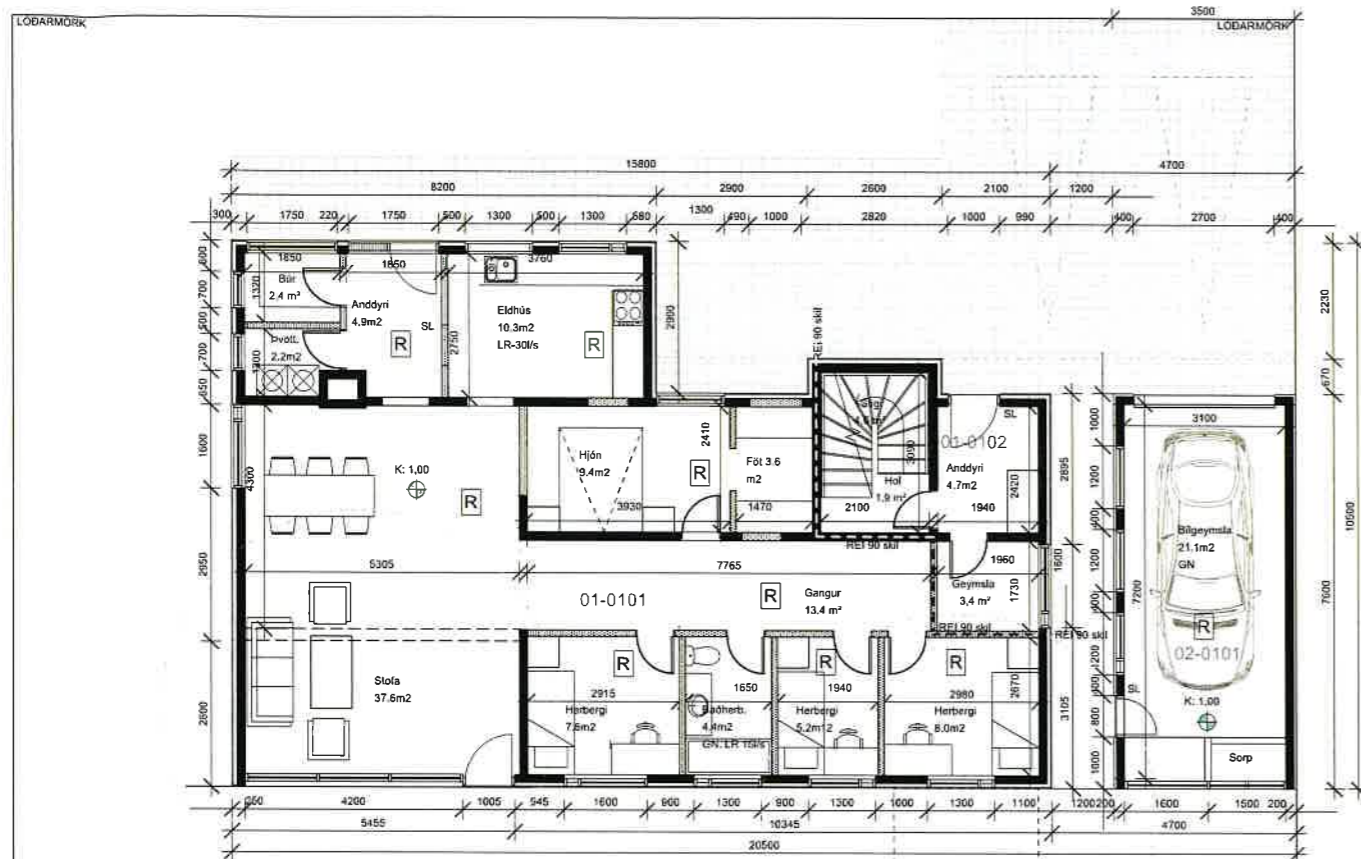
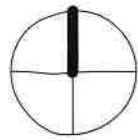

Grunnmynd 1. hæðar - eftir breytingu

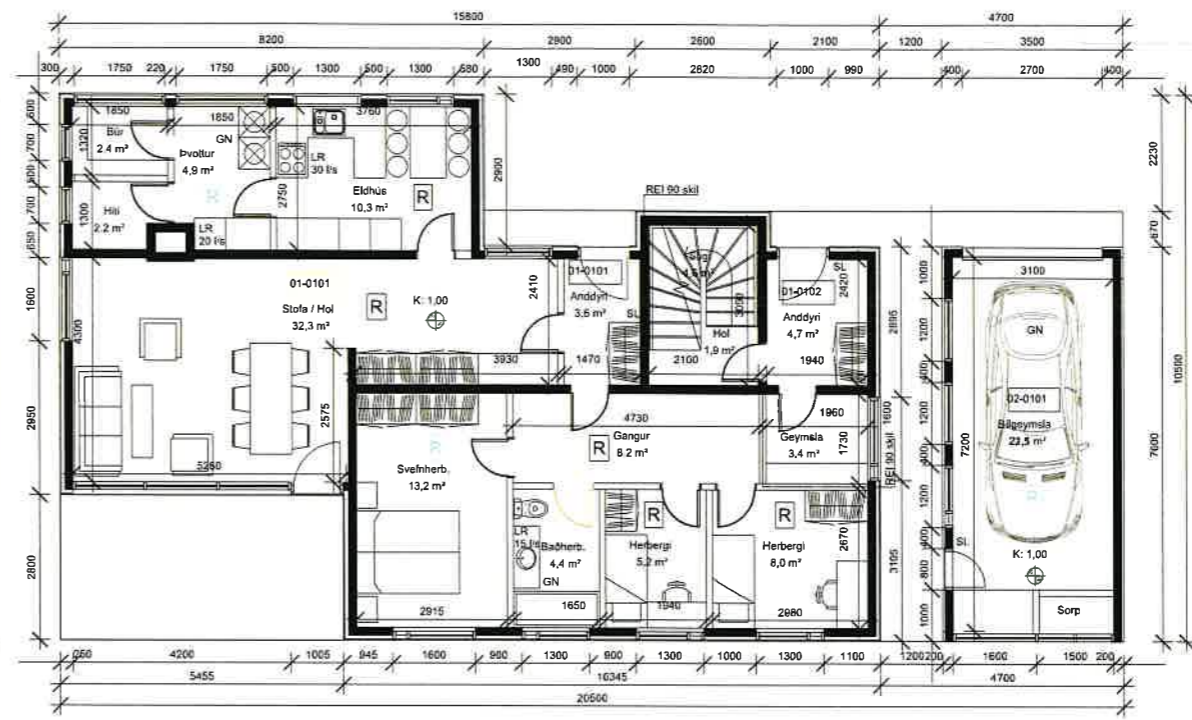

Grunnmynd 1. hæðar - fyrir breytingu

VERKEFNI

MELGERÐI 21

TEIKNING

GRUNNMYNDIR 1. HÆÐAR  
-Fyrir og eftir breytingu

VERKKAUPI

GUÐMUNDUR EINARSSON

MÆLIKVARDI: 1:100 (m.v. A2)	TEIKNING NR:
DAGSETNING: 1.12.2022	TEIKNAD: GÓJ



GUNNLAUGUR Ó. JOHNSON  
arkitekt faí  
ÁRBÓT 270 MOSFELLSBÆ  
KT.080657 7 8 19  
S. 864 2625  
E.goj@centrum.is



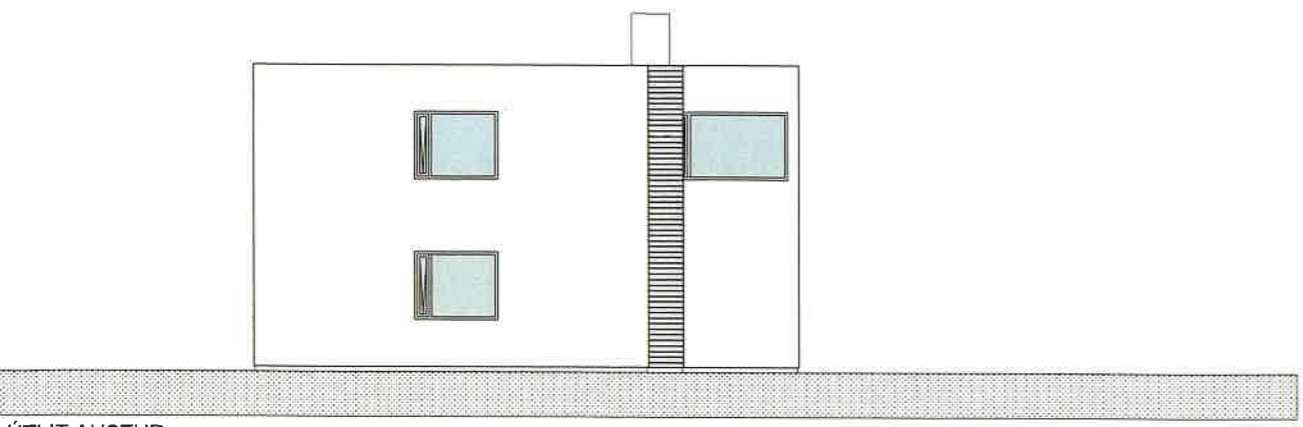

ÚTLIT AUSTUR

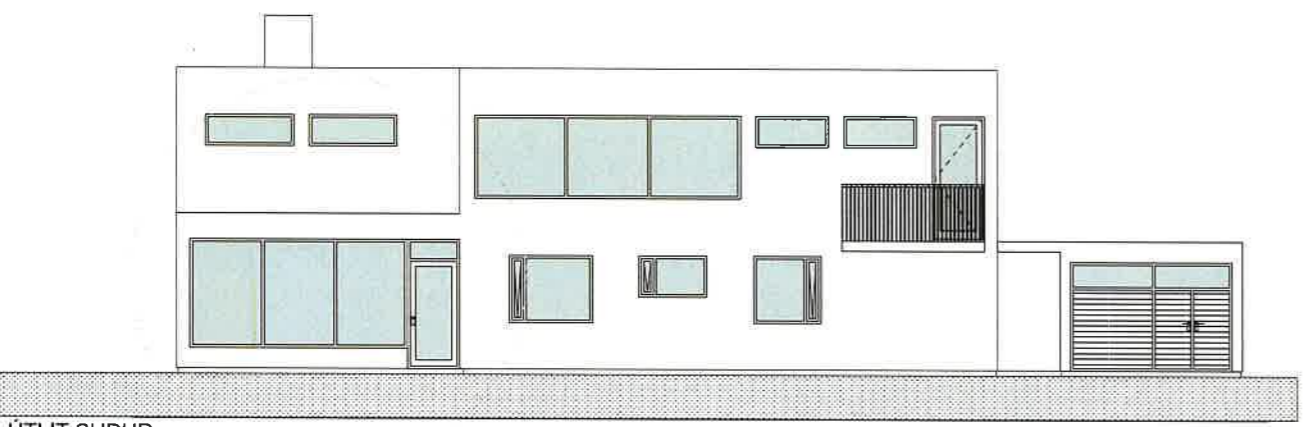

ÚTLIT SUÐUR

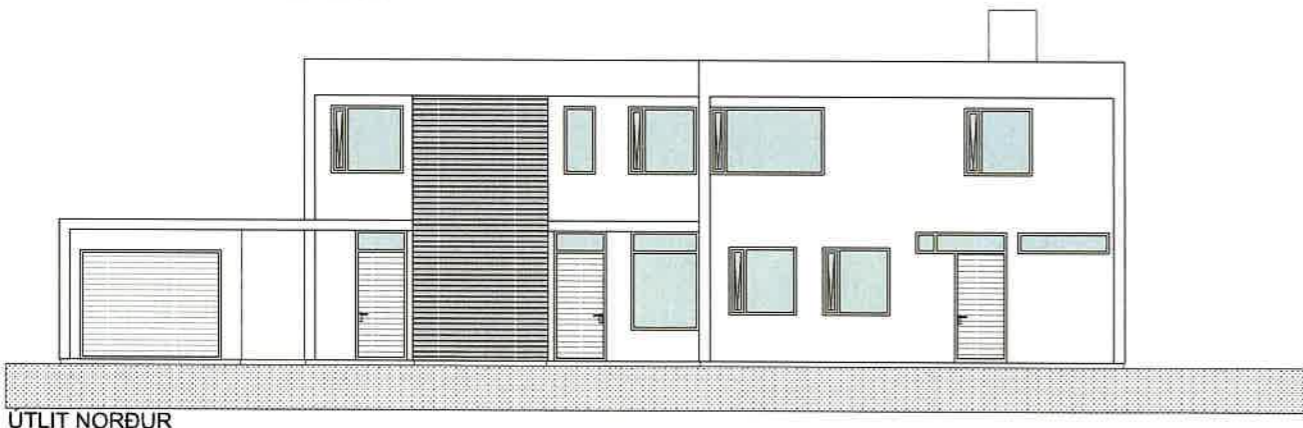

ÚTLIT NORÐUR

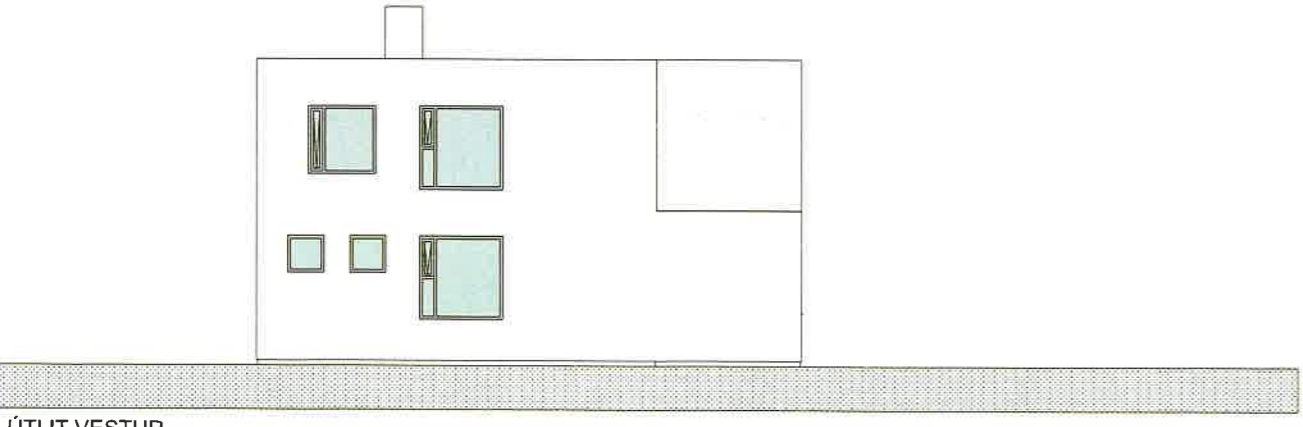

ÚTLIT VESTUR

**MELGERÐI 21. Byggingarlýsing**

Landeigendanúmer: L115630  
 Fastanúmer: F2064310  
 Staðgreinir: 1000-1-60500210

Húsið er teiknað af Sigurði Einarssyni og samþykkt hjá byggingafulltrúa 1964. Ýmsar breytingar hafa verið gerðar á húsinu, teiknaðar 1974 af Sigurði, og 2019, teiknaðar af Eiríki V. Pálssyni.

Hér er sótt um að framlengja stofu 1. hæðar fram að suðurvegg svefnálmu. Einnig eru teiknaðar upp áður gerðar breytingar á innra skipulagi 1. hæðar, svo sem:

- Anddyri er orðið að fataherbergi.
- Hoi er orðið að hjónaherbergi.
- Þvottahús orðið að nýju anddyri.
- Kyndiklefa breytt í þvottahús.
- Hjónaherbergi orðið að barnaherbergi.
- Gangur stækkar og opnast út í stofu.

Áður samþykktar svaðir á 2. hæð hafa ekki verið byggðar. Hér er sótt um breytta staðsetningu svalanna; framan við sjónvarpsherbergi á suðurhlíð. Einnig eru teiknaðar upp áður gerðar breytingar á innra skipulagi 2. hæðar, svo sem:

- Borðkrókur er orðinn að vinnuherbergi.
- Svefnherbergi er orðið að sjónvarpsherbergi.
- Eldhús breytist.

Húsið er steinsteyppt tvíþýlishús á tveimur hæðum, einangrað að utan með 100mm steinull, og þússað.

Gólf er steinsteyppt, með 100mm einangrun undir. Klætt ýmist flisum eða parketi.

Innveggir er ýmist steyptrir, eða léttrir trégrindarveggir með spónaplötuklæðningu. Hljóðeinangraðir.

Þak er gert úr límbri, einangrað með 200 mm, steinull, klætt með tvöðu pappalagi og klætt með bárustáli. U-gildi 0.2 W/m2.

Frágnur þakpappa skal vera skv. forsoðn framleiðandans og unninn af fagmönnum sem framleiðandinn viðurkennir.

Þakklæðning íbúðarhúss að innan a.m.k. í fl. 2 t.d. gipsklæðning.

Gluggar eru smíðaðir úr áli í samræmi við ÍST 40 og 41. Gler skal vera 2-falt, gasfyllt; U-gildi 1.1-1.3 W/m2. Bjórúnað með öryggisgleri eru á öllum svefnherbergjum. Allir gluggar og hurðir skulu í hvetna uppfylla allar kröfur byggingarreglugerðar um styrk, svignun o.fl. vegna vinddæls eða annarra krafa.

Gler: Glertegund 4HBM-15-4 (Suncool HP Brilliant) eða sambærilegt, og með sólarfactor (SF) minnst 26

Þar sem neðri brún glugga/hurða er neðar en 800 mm frá göllfi skal nota öryggisgler til samræmis við ákvæði byggingarreglugerðar.

Innanmál útidryra er 90 cm. eða meira. Í eða við útlhurð skal vera bréfalúga, amk. 25 x260mm. Hæð 1000mm frá gölfi. Innanmál annarra dryra er 80 cm..

Reykaskynjarar eru í svefndelid og almenningi. Slökkviltæki eru staðsett á 3 stöðum. Sjá uppdrátt.

Svalinnar skulu vera úr heitgalvaniseruðu stáli. Gólfborð í svölum skulu vera úr 28mm viðarborðum, sbr. burðarvirkisleikningar. Undir borðunum kemur báruformuð málmklæðning. Við annan endann kemur þakrenna sem tengist niðurfallsróri. Undir RHS-stálbita koma 12mm VIROC-plötur. Klæðning í flokki 1.

Gler í svalahandriði skal vera hert lagskipt gler.

U-gildi (W/m2) einstakra byggingarhluta er sem hér segir:

Þak	0.2	
Útveggir	0.4	
Léttrir útveggir	0.3	
Gluggar (karmar, vegið meðallal glers, K-gler)	2.0	
Hurðir	3.0	
Gólf		
á fyllingu		0.3
að öpphliðuðu rými		0.3
að útlöfi	0.2	
Útveggir, vegið meðallal (veggfleir, gluggar og hurðir)	0.85	

Helstu stærðir

Hús alls: 235.0m2; 845.3m3  
 Flatarmál lóðar: 766.0 m2  
 Nýtingarhlutfall: 235 : 766 = 0.3068

Stækkun 1. hæð: 15.2m2; 41.04m3

Sjá nánar í skráningartöflu

VERKEFNI

MELGERÐI 21  
 BREYTINGAR

TEIKNING

GRUNNMYNDIR

VERKKAUPI

GUÐMUNDUR EINARSSON

MÆLIKVARÐI: 1:100 (m.v. A2)	TEIKNING NR.:
DAGSETNING: 1.12.2022	TEIKNAD: GÓJ



GUNNLAUGUR Ó. JOHNSON  
 arkitekt faí  
 ÁRBÓT 270 MOSFELLSBÆ  
 KT.080657 7819  
 S. 864 2625  
 E.goj@centrum.is

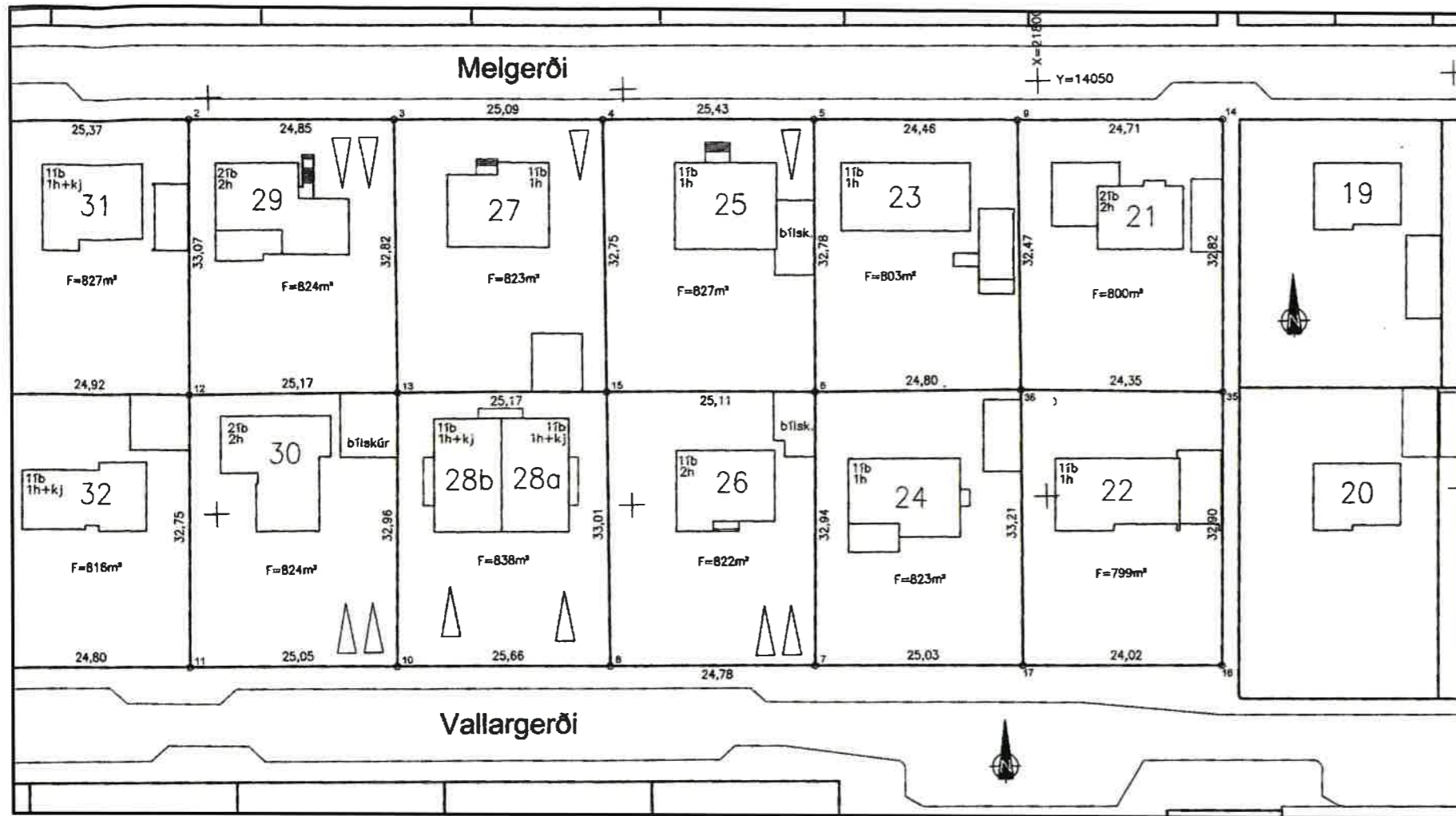

Skráningartíðni: Melgerði 21  
Landeignisnúmer: 115630  
Matshlutunúmer: 01

Skrásetjari: Gunnlaugur Johnson  
Kennitala: D806577819  
Dagsetning: 1.12.2022

Uppskipting og lýsing	D2	D3	D4	D5	D5M	D6	D7	D8	D9	D10a	D10b	D11	D12	D13	D14	D15	
Loftur	Þýms tæðir	Nettull- loft	Netull- bókun	Eignar- hluti	Completur	Nettullur	Sögur	Op	Endurbætur	Brúðstútur	Sammála	Sammála	Endur	Nettullur	Sinn hlutur	Réttur	Stípa- summa
					276.3	0.0	4.6	4.6	271.7	0.0			771.5	246.3	271.7		669.510
													25.5				
A	01	1. hæð			146.0	0.0	4.6	0.0	146.0	0.0			394.2	134.7	146.0		314.010
A	0101	Íbúð	N	0101	127.6				127.6		2.70	2.70	344.5	116.3	127.6	2.70	214.680
A	0102	Íbúð	B	0201	18.4		4.6		18.4		2.70	2.70	49.7	18.4	18.4	2.70	49.680
A	02	2. hæð			130.3	0.0	0.0	4.6	125.7	0.0			351.8	111.6	125.7		301.320
A	0201	Íbúð	N	0201	130.3			4.6	125.7		2.70	2.70	351.8	111.6	125.7	2.70	301.320
C	0202	Svalir	S	0201	4.5				4.5							1.00	4.500

Athugasemdir

Sameiginlegt samráð

Eignar- hluti	Nettullur	Y- eignarhluti	Hollun hluti	Réttur hluti	Eignarhluti
0101	127.6				127.6
0102	18.4				18.4
0201	130.3				130.3
0202	4.5				4.5
Allt	276.3				276.3

Eignar- hluti	Nettullur	Stípa hlutur		
		Stípa hlutur	Stípa hlutur	Stípa hlutur
0101	127.6	314.010	314.010	314.010
0201	144.1	355.500	355.500	355.500
Allt	271.7	669.510	669.510	669.510

Lóð nr.	Bomplata		Hjúplötir						
	Bomplata	Bomplata	Íbúðir	Öflugir íbúðir	Öflugir íbúðir	Öflugir íbúðir	Öflugir íbúðir	Öflugir íbúðir	Öflugir íbúðir
Matshluti	25.6	127.6	504.0	65.3	121.8	0.0	42.8	73.2	

Yfirfl.	D5	D5M	D7 op m²	D8	D9	D11	D12	D13
	Brotstútur	Stípa hlutur	Op m²	Brúðstútur	Brúðstútur	Brúðstútur	Brúðstútur	Brúðstútur
A íbúð	276.3		4.6	271.7		746.0	246.3	271.7
B íbúð								
C íbúð	4.5							
Svalir (S)						25.5		
Samtals	280.8	0.0	4.6	271.7	0.0	771.5	246.3	271.7

Fláttanir niðanfyllt í A íbúð - B íbúð, undanfyllt er bruttostærni íbúðar með salarhæð lagn en 1.8 m samkvæmt  
Stípa hlutur nr. 2013 (Stípa hlutur nr. 2013) - hollun hluti nr. 2013 (Stípa hlutur nr. 2013) - réttur hluti nr. 2013 (Stípa hlutur nr. 2013)

Fláttanir til útrækinga niðanfyllt í	Stípa hlutur	Lóð nr.	Stípa hlutur
	251.1	1.138.7	0.22

VERKEFNI  
MELGERÐI 21

TEIKNING  
GRUNNMYNDIR

VERKKAUPI  
GUÐMUNDUR EINARSSON

MÆLIKVARÐI:  
1:100 (m.v. A2)

TEIKNING NR:  
GÓJ

DAGSETNING:  
1.12.2022

TEIKNAD:  
GÓJ



GUNNLAUGUR Ó. JOHNSON  
arkitekt faí  
ÁRBÓT 270 MOSFELLSBÆ  
KT.0806577819  
S. 864 2625  
E.goj@centrum.is