

Deiliskipulag: VATNSENDI - ÞING:
Samþykkt í bæjarstjórn 24.maí 2005 m.s.br.

mkv. 1:1000

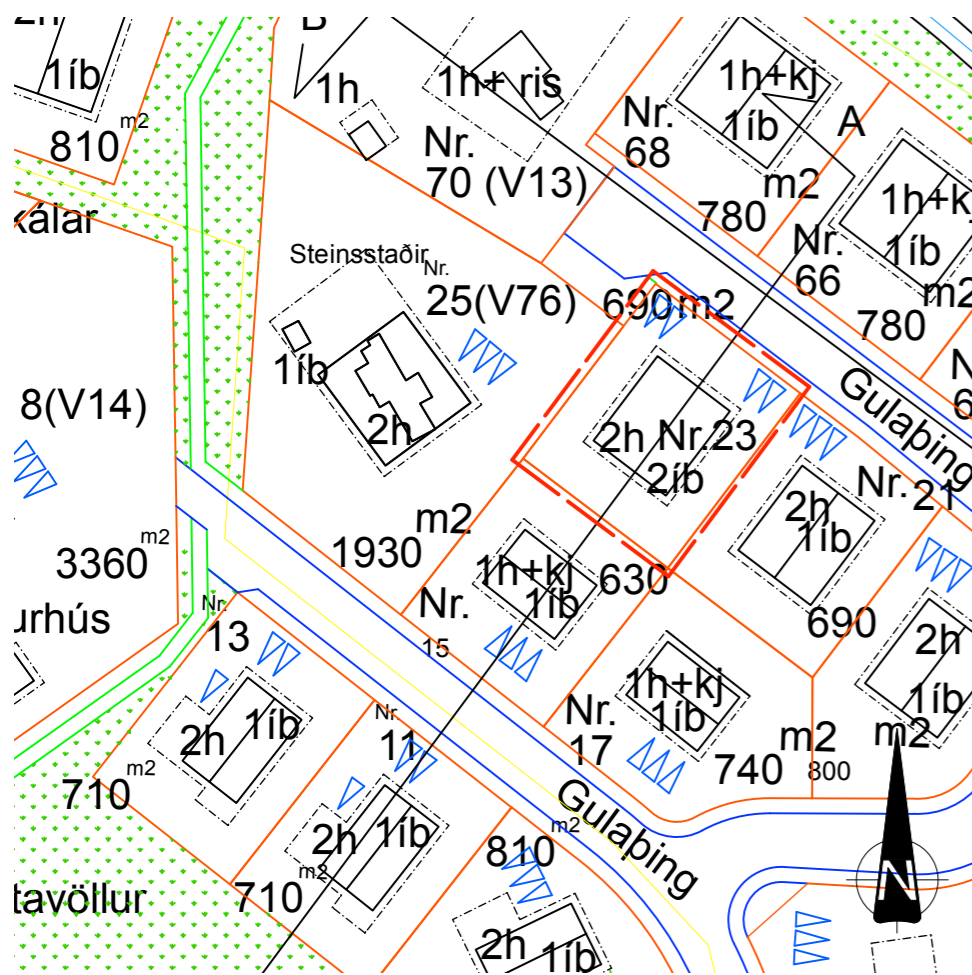

Tillaga að breyttu deiliskipulagi: Gulaping 23

mkv. 1:1000

VATNSENDI - ÞING. Gulaping 23 KYNNINGARUPPDRÁTTUR

Tillaga að breyttu deiliskipulagi. Breyting skv. 1. mgr. 43. gr. skipulagslaga nr. 123/2010. Erindi frá 88. fundi skipulagsráðs 7. desember 2020.

Greinargerð:

Á fundi skipulagsráðs 7. desember 2020 var lögð fram tillaga Einars Ólafssonar arkitekts fh. lóðarhafa Gulapings 23 að breyttu deiliskipulagi á lóðinni.

Í breytingunni felst að í stað einbýlishúss verði byggt parhús á lóðinni. Heildarstærð verður óbreytt eða 400 m². Bilastæðum fjölga úr þremur í fjögur. Að öðru leyti er vísað til gildandi skipulagsskilmála.

Skipulagsráð samþykkti að auglýsa framlagða tillögu með tilvísan í 1. mgr. 43. gr. skipulagslaga nr. 123/2010. Vísað til afgreiðslu bæjarráðs og bæjarstjórnar.

Kópavogi 22. desember 2020

Birgir Hlynur Sigurðsson
Skipulagsstjóri



Skýringarmynd: Afstöðumynd

mkv. 1:500

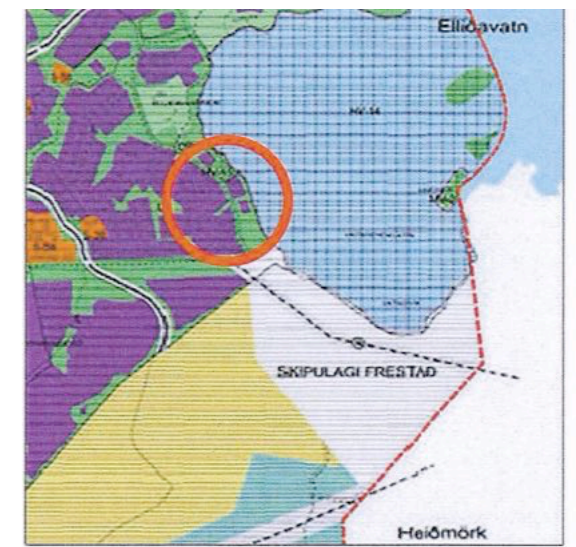

Skýringarmynd: Hluti aðalskipulags Kópavogs. Staðfest 24. febrúar 2014

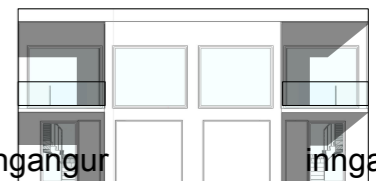

Skýringarmynd: Útlitsmynd séð frá götu



Skýringarmynd: Þrívíddarmynd, horft til suðurs

Skýringar

	Ytri byggingarreitur
	Innri byggingarreitur
	Mörk skipulagssvæðis
	Lóðamörk
	Mörk breytinga
	Stækun / Breytingar
	Flatarmál lóða
	Manir, hæð um 2,5 metrar
	Göngustígur
	Reiðleið
	Mannvikri sem eru til staðar

Blaðastærð: **A3** (blað 2)

Útgáfa dags: 3.2.2021

Teiknað: EÓ

ARKITEÓ

Laugavegur 26a, 4.hæð - 101 Reykjavík - s. 696 3699 -
nf. arkiteo@arkiteo.is - vf. www.arkiteo.is

Einar Ólafsson, arkitekt FAÍ