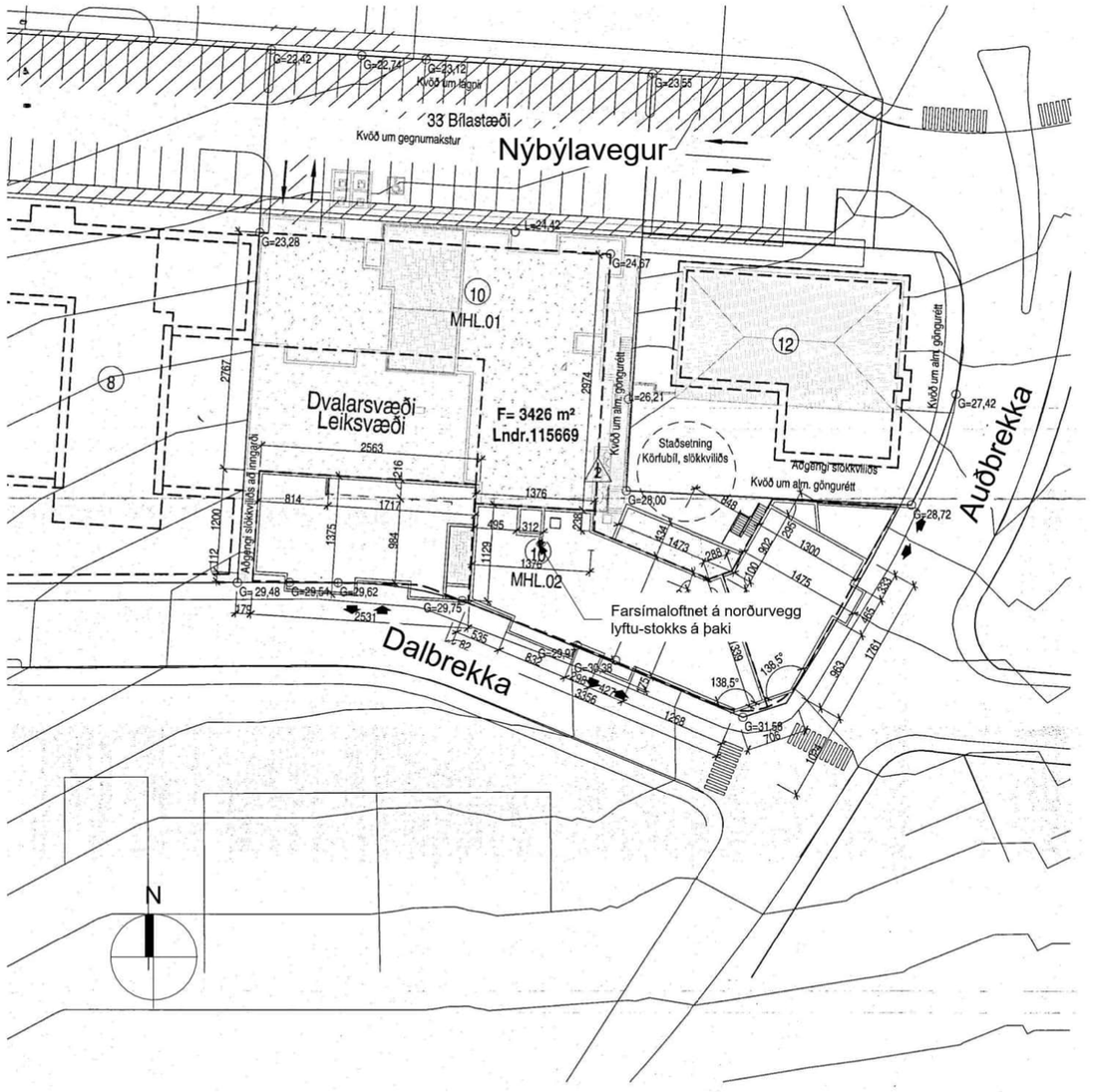

AFSTÖÐUMYND
1 : 500

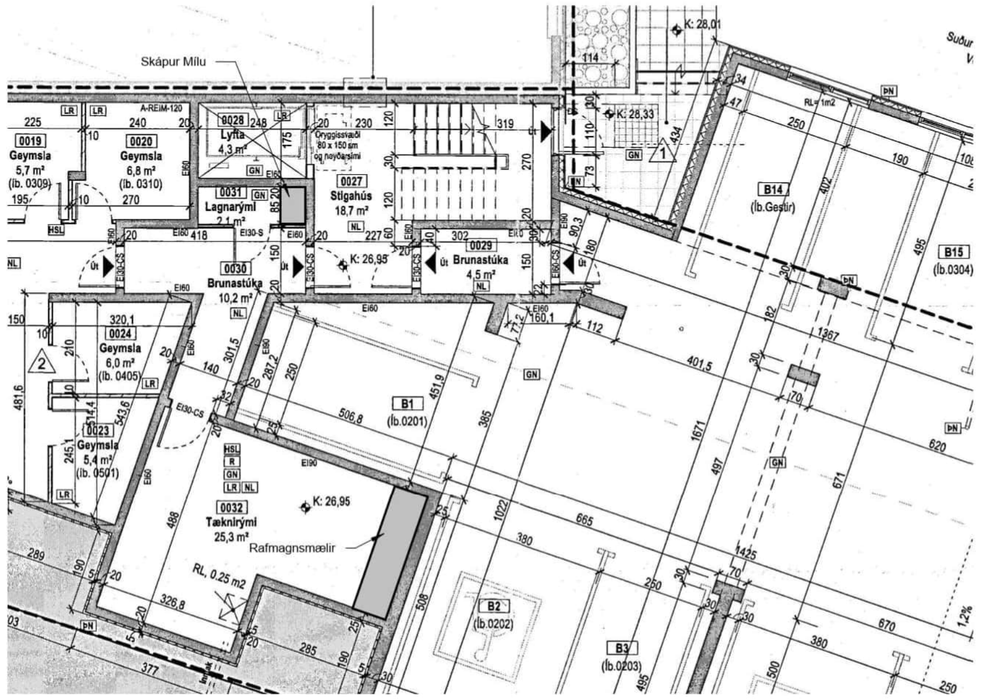

Grunnmynd Kjallari
1 : 100

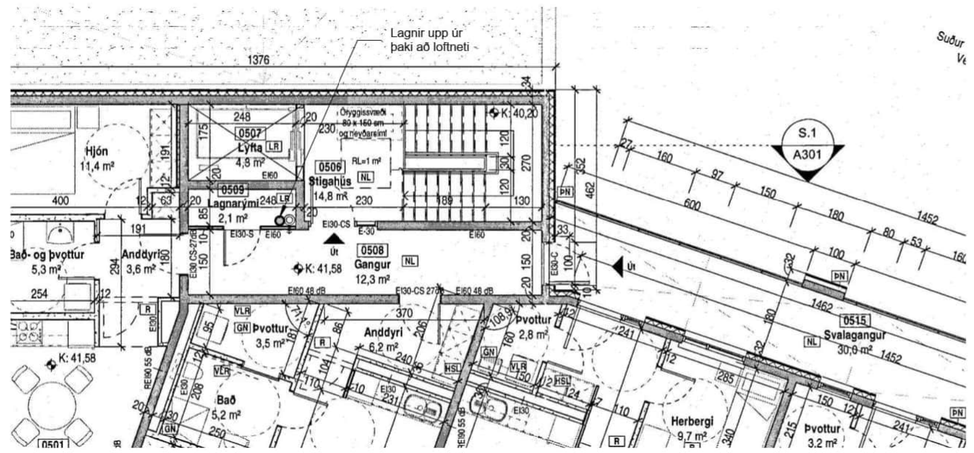

Grunnmynd 5. hæð
1 : 100

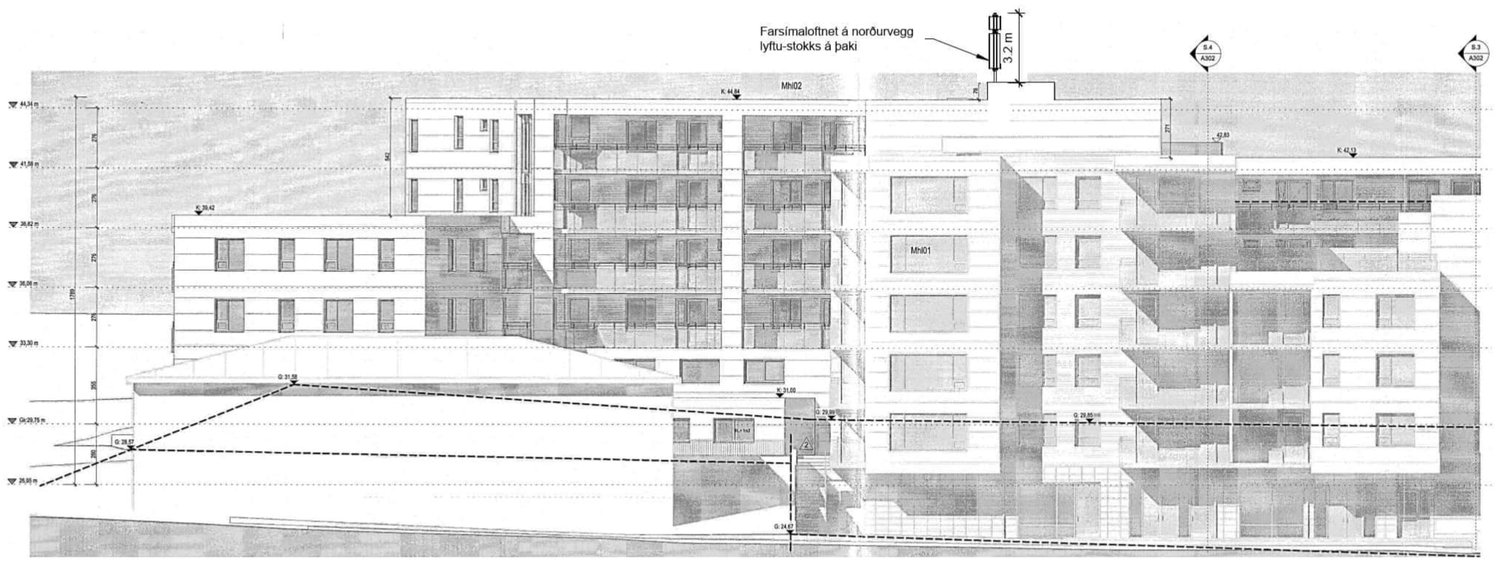

NORÐUR
1 : 200

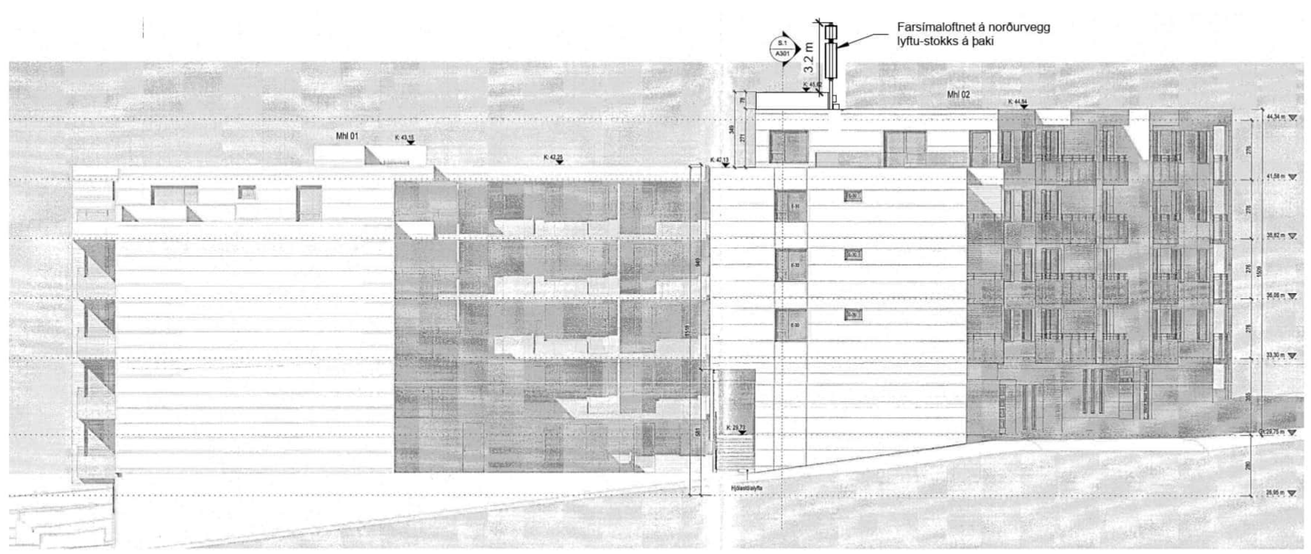

VESTUR
1 : 200

Astöðumynd og ásynarmyndir byggja á aðalteikningum KRark-Kristinn Ragnarsson arkitekt ehf, samþykkt hjá byggingarfulltrúa þann 23. júní. 2023

Götuheiti og númer: Nýbýlavegur 10
Landnúmer: L115669

Eigandi stálmasturs og farsímabúnaðar er Míla ehf.

Sótt eru um byggingarleyfi vegna uppsetningar farnetsloftneta á norðurvegg mannvirkis að Nýbýlavegi 10, Kópavogi.

Farnetsbúnaðurinn samanstendur af loftnetum á stálsúlu ásamt tengiboxum. Um er að ræða nokkur stefnuvirk farnetsloftnet sem fest verða á stálsúlu. Heildarhæð súlu með loftnetum, uppfyrir núverandi hæsta hluta hússins, verður mest 3,2 metrar.
Stálsúlan verður fest við burðarvirki á norðurvegg lyftustokks húss.

Í rafmagnstöflu í inntaksrými verður komið fyrir sér mælir vegna rafmagnsnotkunar farnetsbúnaðar.
Lagnaleið frá inntaksrými að búnaði á þaki, verður um almennar aðrar lagnaleiðir innandyra.

Eigandi farnetsbúnaðar er Míla ehf.

Útg.	Breyting	Hönnuður	Dags.
A	Verkteikning	PP	11.06.2024

Verkteikning

Strendingur ehf. verkfræðiþjónusta
Dalshraun 1
220 Hafnarfjörður
Sími: 575-5640
www.strendingur.is
strendingur@strendingur.is

Aðaluppdráttur

Hönnuður: Páll Poulsen, kt. 200367-4729

Hönnunarstjóri: Páll Poulsen, kt. 200367-4729

Nýbýlavegur 10
Kópavogur
Farsímamastur - Lýsing, Afstöðu- og Ásýndarmyndir

Teiknað / Hannað:		Dags:	
PP / PP		11. júní 2024	
Kvarði:	Breyting:	Nr. teikningar:	Stærð:
Skv. teikn.	A	A101	A1

Skjal sótt af 0000000000, dags: 19.08.2026