FORNLEIFAFRÆÐISTOFAN

Fornleifaskráning vegna deiliskipulags Vatnsenda, Kópavogi

Bjarni F. Einarsson

2022

Skjal sótt af '0000000000' dags: 24.10 2026

Forsíðumyndin sýnir fornleifar nr. 42 í Kópavogi. Hægra megin við rústina liggur Vatnsendavegur, nr. 92. (Horft mót NA. Ljósm. BFE 2022).

Skjal sótt af '0000000000' dags: 24.10 2026

FORNLEIFAFRÆÐISTOFAN

© Bjarni F. Einarsson
Unnið fyrir Kópavogsbæ
Maí 2022

Skjal sótt af '0000000000' dags: 24.10 2026

Inngangur

Að beiðni Kópavogsbæjar kannaði Fornleifafræðistofan fornleifar á deiliskipulagsreit í landi Vatnsenda vegna fyrirhugaðra húsbygginga. Staðsetning fornleifa og mörk skipulagssvæðisins eru sýnd á Mynd 1. Farið var í gegnum ýmsar heimildir svo sem fyrri skráningarskýrslur og ýmsar heimildir sem þar er getið.

Allt svæðið var kannað á vettvangi og fór vettvangsvinna fram þann 25–26. maí síðastliðinn. Veður var gott á meðan á vettvangsvinnu stóð.

Niðurstaða fornleifaskráningarinnar er í töflu 1 auk meðfylgjandi fornleifaskrá.

Fulltrúi verkkaupa var Kristjana H. Kristjánsdóttir hjá Kópavogsbæ.

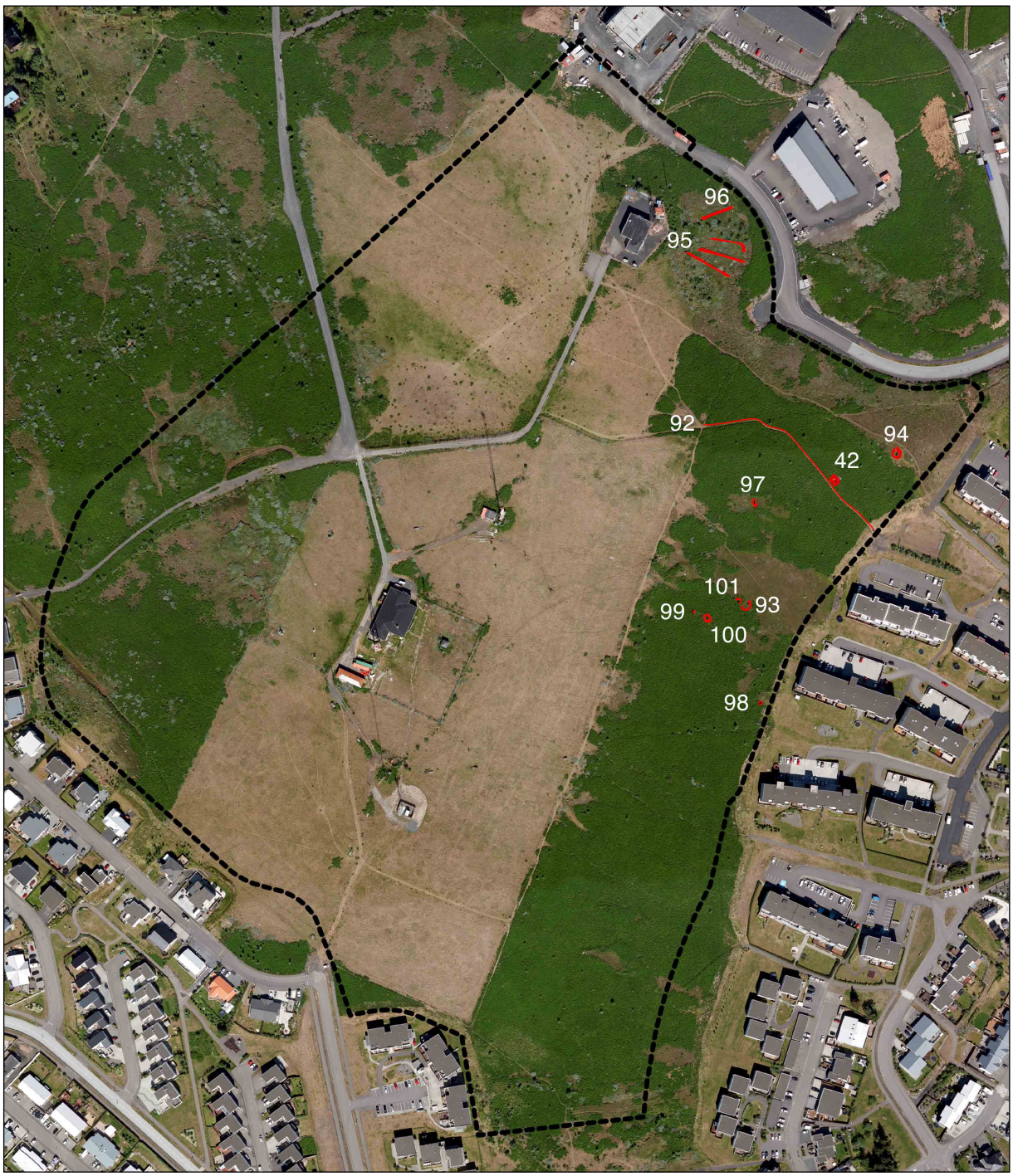

Mynd 1. Yfirlit yfir deiliskipulagsreitinn (svört brotalína) og staðsetningu fornleifa/minja (rautt). Sjá einnig mynd 2 sem er eldri loftmynd þar sem herminjar og sumar þær minjar sem nú voru skráðar sjást (Loftmynd: Loftmyndir ehf. Viðbætur: Kópavogsbær/ Fornleifafræðistofan).

Skráningin

Samkvæmt lögum um menningar-minjar frá 2012 eru allar fornleifar friðaðar og sumar friðlýstar (Lög um menningarminjar 2012). Þeim má enginn, hvorki landeigandi, framkvæmdaaðili né nokkur annar spilla, granda né úr stað færa, nema með leyfi Minjastofnunar Íslands (21. gr.).

Því eru allar þær fornleifar á könnunarsvæðinu sem og annarsstaðar og eldri eru en 100 ára, friðaðar skv. lögunum.

Skjal sótt af '0000000000' dags: 24.10 2026

Nr.	Teg.	Fj.	Hættumat	Hætta	Ástand	Aldur	Minjagildi	Varðveislugildi	Friðlýst?	Mótv.
42	Rúst	1	Byggingar	Mikil	Ágætt	1550-1900	Talsvert (6)	Talsvert (6)	Nei	Rannsókn
92	Þjóðleið	1	Byggingar	Mikil	Ágætt	1550-1900	Lítið (4)	Lítið (4)	Nei	Engar
93	Rúst	1	Byggingar	Mikil	Lélegt	1550-1900	Lítið (4)	Lítið (4)	Nei	Þversnið
94	Dæld	1	Byggingar	Mikil	Lélegt	1900	Lítið (4)	Lítið (4)	Nei	Engar
95	Garðar	3	Byggingar	Mikil	Sæmilegt	1550-1900	Lítið (3)	Lítið (3)	Nei	Þversnið
96	Garður	1	Byggingar	Mikil	Sæmilegt	1550-1900	Lítið (3)	Lítið (3)	Nei	Engar
97	Dæld	1	Byggingar	Mikil	Sæmilegt	1900	Lítið (2)	Lítið (2)	Nei	Prufuhola
98	Dæld	1	Byggingar	Mikil	Sæmilegt	1900	Lítið (2)	Lítið (2)	Nei	Engar
99	Dæld	1	Byggingar	Mikil	Sæmilegt	1900	Lítið (2)	Lítið (2)	Nei	Engar
100	Dæld	1	Byggingar	Mikil	Sæmilegt	1900	Lítið (2)	Lítið (2)	Nei	Engar
101	Dæld	1	Byggingar	Mikil	Sæmilegt	1900	Lítið (2)	Lítið (2)	Nei	Engar
	Fjöldi fornleifa/minja	12				Meðaltöl:				

Tafla yfir skráðar fornleifar við Vatnsenda. Hér er gengið út frá því að skipulagið valdi hættu á öllum fornleifum/minjum á svæðinu. Minjar sem lenda í aldurshópnum 1900 eru allar talsvert yngri en svo og nær því að vera frá 1950 eða yngri.

Friðlýstum fornleifum fylgir 100 m friðhelgt svæði út frá ystu sýnilegu mörkum þeirra (22. gr). Um friðaðar fornleifar er 15 m friðhelgað svæði umleikis samkvæmt sömu grein. Sú hefð hefur þó komist á að fara ekki of nærri fornleifum og taka tillit til eðlis þeirra og þarfa. Engar friðlýstar fornleifar eru í næsta nágrenni könnunarsvæðisins.

Samtals voru 12 fornleifar/minjar skráðar í tengslum við vettvangskönnunina undir 11 númerum.

Einar töldust hafa talsvert minja- og varðveislugildi og hinar lítið minja- og varðveislugildi.

Tvær voru í ágætu ástandi, tvær minjar í lélegu og restin í sæmilegu ástandi.

Sjö fornleifanna voru taldar eldri en 1900, aðrar yngri. Af þessum sjö sem voru eldri en 1900 eru allar nema fjórar hugsanlega á mörkum þess að vera fornleifar (nr. 95 og 96). Ef þær tengjast möstrunum á svæðinu eru þær ekki 100 ára, en annars frá 19. öld. Ef þarf að raska þeim ætti að nægja að taka þversnið í einn garðinn. Dældirnar eru allar yngri en 1900 og líklega frá tímanum 1920-1950 og sennilega nær 1950. Margar þeirra sjást ekki á loftmynd sem tekin var skömmu eftir seinna stríð (sjá mynd 2). Sumar dældanna geta verið kartöflugeymslur (sbr. fornleifaskrá) og/eða geymslur á vegum hersins. Mælt er með því að ein þeirra, nr. 94, verði könnuð með prufuholu til að sannreyna aldursgreininguna.

Þegar gömul loftmynd (map.is) sem tekin var eftir að Vatnsendastöðin var byggð sjást nokkrar af þeim fornleifum/minjum á þeirri mynd. Þar sjást einnig herminjar, en kampur var reistur við sendistöðina sem kallaður var Camp Vatnsendis á stríðsárunum (Friðþór Eydal 2013). Slík rústaþyrping er alls ólík þeim rústaþyrpingum sem tilheyra hinu íslenska landbúnaðarsamfélagi. Þarna eru rústirnar í beinum röðum með götum á

Skjal sótt af '0000000000' dags: 24.10 2026

Mynd 2. Loftmynd sem tekin var eftir að herinn var farinn af landinu (t.v.) og nýleg loftmynd af byggðinni við Vatnsenda. Fornleifar/minjar nr. 95 og 96 eru dregnar upp eins og þær sjásts á gömlu loftmyndinni. (map.is/Loftmyndir ehf).

milli. Margar minjar sjást ekki á gömlu myndinni og því má ætla að þær séu yngri en myndin.

Þegar ekki er hægt að tryggja öryggi fornleifa eða þær þarf að fjarlægja vegna fyrirhugaðra framkvæmda þarf að grípa til mótvægisaðgerða. Slíkar aðgerðir geta verið allt frá breyttri áætlun um framkvæmdir sem taka tillit til fornleifa (1. kostur), ljósmyndun eða nákvæmri fornleifarannsókn. Rannsóknir á einfaldari fornleifum eins og gröðum geta verið nákvæmari GPS mæling, drónamyndir og hugsanlega þversnið. Rannsóknir á yngri rústum geta einskorðast við þverskurði eða prufuskurði í leit að eldri minjum undir, eða að ákveðinn hluti húsanna séu fullransakaðir, ef öll rústin er ekki fullrannsökuð. Leita þarf leyfis Minjastofnunar Íslands í öllum tilfellum og stofnunin ákveður umfangið og setur þá skilmála sem henni kann að þykja nauðsynlegir. Í töflunni hér að framan er stungið upp á mótvægisaðgerðum ef ekki er hægt að tryggja öryggi fornleifanna. Minjar yngri en 100 ára njóta ekki friðunar og því er ekki hægt að fara fram á rannsnókn nema að grunur liggi fyrir um að eldri minjar leynist undir. Sá grunur er ekki fyrir hendi.

Skjal sótt af '0000000000' dags: 24.10 2026

Niðurstaða

Engar fornleifar voru taldar í hæsta minja- og varðveisluflokki. Einar voru í næst hæsta minja- og varðveisluflokki og restin í þeim lægsta. Allar fornleifarnar/minjarnar teljast vera í mikilli hættu vegna skipulagsins. Bent er á að allar minjar sem eldri eru en 100 ára eru friðaðar og þeim fylgir 15 m friðhelgunarsvæði út frá ystu mörkum þeirra. Herminjar njóta ekki friðunar laga um menningarminjar né heldur minjar yngri en 100 ára. Sjá nánar meðfylgjandi fornleifaskrá.

Varast ber að nýta svæðin í kringum fornleifar sem geymslustaði eða brautir fyrir vélar og tæki, eða efnisgeymslur af hverju tagi nema að leyfi Minjastofnunar Íslands komi til með eða án skilmála sem stofnunin kann að setja.

Heimildir

Bjarni F. Einarsson. *Fornleifaskrá Kópavogs endurskoðuð*. Fornleifafræðistofan. Reykjavík 2020.

Drífa Kristín Þrastardóttir, Anna Lísa Guðmundsdóttir, Margrét Björk Magnúsdóttir og María Gísladóttir. *Byggðakönnun. Borgarhluti 6. Breiðholt*. Borgarsögusafn. Reykjavíkur. Skýrsla 216. 2021.

Elín Ósk Hreiðarsdóttir. *Arnarnesvegur í Kópavogi - mat á umhverfisáhrifum. Fornleifakönnun.* Fornleifastofnun Íslands. Reykjavík 2002.

Fornleifaskrá. Skrá um friðlýstar fornleifar. Fornleifanefnd - Þjóðminjasafn Íslands. Ágúst Ó. Georgsson tók saman. Reykjavík 1990.

Friðþór Eydal. *Kampar í Kópavogi: herbúðir bandamanna í landi Kópavogsbæjar og næsta nágrenni í síðari heimsstyrjöld..* Gunnar Marel Hinriksson bjó til prentunar. Sögufélag Kópavogs og Héraðsskjalasafnið. Kópavogur 2013.

Lög um menningarminjar. Nr. 80 29. júní 2012.

map.is https://map.is/base/@362778,401715,z10.323421433642228,0 Sótt 27. maí 2022.

Minjastofnun Íslands. Vatnsendahæð - Vatnsendahvarf - deiliskipulag - Forkynning. Bréf dags. 29. apríl 2022.

Stefán Ólafsson. *Arnarnesvegur 3. áfangi. Deiliskráning og fornleifarannsókn.* Fornleifastofnun Íslands 2021.

Örnefnaskrá. Örnefni í heimalandi Kópa

Örnefnaskrá. Breiðholt. Stofnun Árna Magnússonar í íslenskum fræðum. Örnefnasafn.vogs- kaupstaðar og næsta nágrennis þess. Safnað hefur Adolf J.E. Petersen. Handrit. Örnefnastofnun.

Örnefni í bæjarlandi Kópavogs. Jarðirnar Digranes, Fífuhvammur, Kópavogur og Vatnsendi. Guðlaugur R. Guðmundsson skráði og staðsetti örnefnin. Handrit. Örnefnastofnun. 1990.

Fylgirit

Fornleifaskrá: Kópavogur Nr. 42, 92–101.

Skjal sótt af '0000000000' dags: 24.10 2026

Fornleifaskrá

Sýsla	Sveitarfélag	Núv. sveitarfél.	Hverfi	Aðalnr.
Gullbringusýsla	Kópavogur	1000		42

Landareign	MÍ:Nr	Heiti	Undirnr.
Vatnsendi	-		1

Skrásetjari	Dags.	GPS Staðsetning	Viðmiðun	M.y.s.	Skekkja
Bjarni F. Einarsson	23.7.2019	E 362763,45 N 401837,79	Isn 93	-	

Tegund minja	Tilgáta/Niðurstaða	Verk	Fjöldi
Rúst (stekkur?)	Fjárhús	Kóp 19 Kóp 22	1

Hættumat	Hætta	Ástand	Aldur	Í eyði	Tímab. hættumat	Tímab. hætta	Á kort?
Framkvæmdir	Talsverð	Ágætt	1550-1900	-	Byggð	Talsverð	Nei

Minjagildi	Einkunn	Varðveislugildi	Einkunn 2	Friðlýsa?	Friðlýst?	Hvenær
Talsvert	6	Talsvert	6	Nei	Nei	-

Lega og staðhættir

Í blásnu holti í austanverðu Vatnsendahvarfi.
Um 50 m SSA (neðan) af girðingu utan um Vatnsendastöðina.

Heimildir og munnmæli

Bjarni F. Einarsson. *Fornleifaskrá Kópavogs endurskoðuð.* Fornleifafræðistofan. Reykjavík 2020.
Örnefnaskrá. Örnefni í heimalandi Kópavogskaupstaðar og næsta nágrennis þess. Safnað hefur Adolf J.E. Petersen. Handrit. Örnefnastofnun.
Örnefni í bæjarlandi Kópavogs. Jarðirnar Digranes, Fífuhvammur, Kópavogur og Vatnsendi. Guðlaugur R. Guðmundsson skráði og staðsetti örnefnin. Handrit. Örnefnastofnun. 1990.

Lýsing

Rúst (stekkur?).
4 x 6 m (NV - SA).
Veggir úr grjóti og torfi, 1 - 1,5 m breiðir og 0,2 - 0,4 m háir.
Tvö hólf eru á rústinni (A og B). Í hólfi A (syðra hólfið) er talsvert af stórgrýti. Engar dyr sjás svo að vel sét á rústinni.
Rústin er vel gróin og þó einkanlega hólf B.
Uppblástur hefur eytt landinu í kring, en nú er þar allt á kafi í lúpínu og erfitt að finna rústina.

Rústin var heimsótt á ný 10.5.2020 og mæld aftur inn og ljósmynduð (efri mynd). Gengið var út frá því að dyr væru á báðum hólfum til SV.

Teikning/ljósmynd

Ljósmynd

Ljósmyndari	Bjarni F. Einarsson
Filma nr./teg. myndar	Stafræn. Olympus C-820L

Athugasemdir

Ekki er víst að hér sé kominn sá stekkur sem getið er um í Örnefnaskrám. Átti hann að vera í Leyni (sem er norðar). Ef ekki er hægt að tryggja öryggi minjanna þarf að rannsaka þær með leyfi Minjastofnunar Íslands og sæta þeim skilmálum sem stofnunin kann að setja.

Skjal sótt af '0000000000' dags: 24.10 2026

Fornleifaskrá

Sýsla	Sveitarfélag	Núv. sveitarfél.	Hverfi	Aðalnr.
Gullbringusýsla	Kópavogur			92

Landareign	MÍ:Nr	Heiti	Undirnr.
Vatnsendi		Vatnsendavegur	1

Skrásetjari	Dags.	GPS Staðsetning	Viðmiðun	M.y.s.	Skekkja
Bjarni F. Einarsson	25.5.2022	E 362791,5 N 401801,5	Isn 93		

Tegund minja	Tilgáta/Niðurstaða	Verk	Fjöldi
Þjóðleið		Kóp 22	1

Hættumat	Hætta	Ástand	Aldur	Í eyði	Tímab. hættumat	Tímab. hætta	Á kort?
Byggingar	Mikil	Ágætt	1550-1900				Já

Minjagildi	Einkunn	Varðveislugildi	Einkunn 2	Friðlýsa?	Friðlýst?	Hvenær
Lítið	4	Lítið	4	Nei	Nei	

Lega og staðhættir

Leiðin liggur upp Vatnsednahlíð skammt norðan við Álfkonuhvarf 47.

Heimildir og munnmæli

Drífa Kristín Þrastardóttir, Anna Lísa Guðmundsdóttir, Margrét Björk Magnúsdóttir og María Gísladóttir. *Byggðakönnun. Borgarhluti 6. Breiðholt.* Borgarsögusafn. Reykjavíkur. Skýrsla 216. 2021.

Minjastofnun Íslands. Vatnsendahæð - Vatnsendahvarf - deiliskipulag - Forkynning. Bréf dags. 29. apríl 2022.

Stefán Ólafsson. Arnarnesvegur 3. áfangi. Deiliskráning og fornleifarannsókn. Fornleifastofnun Íslands 2021.

Örnefnaskrá. Breiðholt. Stofnun Árna Magnússonar í íslenskum fræðum. Örnefnasafn.

Lýsing

Þjóðleið.

Leiðin er um 2 m á breidd og víða sér í grjót í götunni.

Leiðina má rekja frá Álfkonuhvarfi upp að girðingu gömlu ratsjárstöðvarinnar þar sem hún hverfur. Hún kemur svo aftur í ljós skammt vestan við nýju ratsjárstöðvarinnar og hefur þar verið skráð undir númerinu GK-215:007 (Stefán Ólafssosn 2021).

Teikning/ljósmynd

Ljósmynd

Ljósmyndari	Bjarni F. Einarsson
Filma nr./teg. myndar	Canon EOS 750D

Athugasemdir

Minjastofnun Íslands hefur með bréfi dags. 29. apríl 2022 leyft rask á leiðinni eða nýtingu á henni sem göngustíg.

Skjal sótt af '0000000000' dags: 24.10 2026

Fornleifaskrá

Sýsla	Sveitarfélag	Núv. sveitarfél.	Hverfi	Aðalnr.
Gullbringusýsla	Kópavogur			93

Landareign	MÍ:Nr	Heiti	Undirnr.
Vatnsendi			1

Skrásetjari	Dags.	GPS Staðsetning	Viðmiðun	M.y.s.	Skekkja
Bjarni F. Einarsson	25.5.2022	E 362701,0 N 401748,5	Isn 93		

Tegund minja	Tilgáta/Niðurstaða	Verk	Fjöldi
Rúst		Kóp 22	1

Hættumat	Hætta	Ástand	Aldur	Í eyði	Tímab. hættumat	Tímab. hætta	Á kort?
Byggingar	Mikil	Lélegt	1550-1900				Nei

Minjagildi	Einkunn	Varðveislugildi	Einkunn 2	Friðlýsa?	Friðlýst?	Hvenær
Lítið	4	Lítið	4	Nei	Nei	

Lega og staðhættir

Í austanverðri Vatnsendahlíð í holti.

Heimildir og munnmæli

map.is
https://map.is/base/@362778,401715,z10.323421433642228,0.

Lýsing

Rúst.
Um 6 - 7 m í þvermál, nánst hringlaga. Veggir úr torfi um 0,5 - 1 m breiðir og 0,1 - 0,3 m háir. Op eða eyða er í veggnum að norðanverðu.

Á gamalli loftmynd virðist einhverskonar gerði liggja við austurhliðina sem ekki sást á vettvangi (map.is).

Teikning/ljósmynd

Ljósmynd

Ljósmyndari	Bjarni F. Einarsson
Filma nr./teg. myndar	Canon EOS 750D

Athugasemdir

Ef ekki er hægt að tryggja öryggi minjanna þarf að leyta leyfis Minjastofnunar Íslands til að raska þeim og sæta þeim skilmálum sem stofnunin kann að setja.

Skjal sótt af '0000000000' dags: 24.10 2026

Fornleifaskrá

Sýsla	Sveitarfélag	Núv. sveitarfél.	Hverfi	Aðalnr.
Gullbringusýsla	Kópavogur			94

Landareign	MÍ:Nr	Heiti	Undirnr.
Vatnsendi			1

Skrásetjari	Dags.	GPS Staðsetning	Viðmiðun	M.y.s.	Skekkja
Bjarni F. Einarsson	25.5.2022	E 362808,9 N 401855,8	Isn 93		

Tegund minja	Tilgáta/Niðurstaða	Verk	Fjöldi
Dæld	Kartöflugeymsla	Kóp 22	1

Hættumat	Hætta	Ástand	Aldur	Í eyði	Tímab. hættumat	Tímab. hætta	Á kort?
Byggingar	Mikil	Lélegt	1900-				Nei

Minjagildi	Einkunn	Varðveislugildi	Einkunn 2	Friðlýsa?	Friðlýst?	Hvenær
Lítið	4	Lítið	4	Nei	Nei	

Lega og staðhættir

Í austanverðri Vatnsendahlíð í holti.

Heimildir og munnmæli

Lýsing

Dæld.
4 x 4 m og 0,8 m djúp. Op eða dyr eru mót norðri og þar er rani sem gengur út úr rústinni.

Teikning/ljósmynd

Ljósmynd

Ljósmyndari	Bjarni F. Einarsson
Filma nr./teg. myndar	Canon EOS 750D

Athugasemdir

Ef ekki er hægt að tryggja öryggi minjanna þarf að leyta leyfis Minjastofnunar Íslands til að raska þeim og sæta þeim skilmálum sem stofnunin kann að setja.

Skjal sótt af '0000000000' dags: 24.10 2026

Fornleifaskrá

Sýsla	Sveitarfélag	Núv. sveitarfél.	Hverfi	Aðalnr.
Gullbringusýsla	Kópavogur			95

Landareign	MÍ:Nr	Heiti	Undirnr.
Vatnsendi			1

Skrásetjari	Dags.	GPS Staðsetning	Viðmiðun	M.y.s.	Skekkja
Bjarni F. Einarsson	25.5.2022	E 362658,1 N 402000,0	Isn 93		

Tegund minja	Tilgáta/Niðurstaða	Verk	Fjöldi
Garðar		Kóp 22	3

Hættumat	Hætta	Ástand	Aldur	Í eyði	Tímab. hættumat	Tímab. hætta	Á kort?
Byggingar	Mikil	Sæmilegt	1550-1900				Nei

Minjagildi	Einkunn	Varðveislugildi	Einkunn 2	Friðlýsa?	Friðlýst?	Hvenær
Lítið	3	Lítið	3	Nei	Nei	

Lega og staðhættir

Í holti norðarlega á Vatnsendahæð.

Heimildir og munnmæli

Elín Ósk Hreiðarsdóttir. *Arnarnesvegur í Kópavogi - mat á umhverfisáhrifum. Fornleifakönnun.* Fornleifastofnun Íslands. Reykjavík 2002.

Lýsing

Garðar.

1) Garður um 1 m breiður og 0,4-0,6 m hár og tæplega 40 m langur. Úr torfi (og grjóti?).
Við vesturenda sér í kröftugt járn sem virðist liggja undir garðinn. Hefur verið lengri sbr. map.is https://map.is/base/@362778,401715,z10.323421433642228,0.

2) Garður um 1 m breiður og 0,4-0,6 m hár. Úr torfi (og grjóti?) og um 40 m langur. Hefur verið lengri sbr. map.is https://map.is/base/@362778,401715,z10.323421433642228,0.

Áður skráðir undir númerinu GK-215:004 (Elín Óksk Hreiðarsdóttir 2002).

Teikning/ljósmynd

Ljósmynd

Ljósmyndari	Bjarni F. Einarsson
Filma nr./teg. myndar	Canon EOS 750D

Athugasemdir

Ef ekki er hægt að tryggja öryggi minjanna þarf að leyta leyfis Minjastofnunar Íslands til að raska þeim og sæta þeim skilmálum sem stofnunin kann að setja.

Skjal sótt af '0000000000' dags: 24.10.2026

Fornleifaskrá

Sýsla	Sveitarfélag	Núv. sveitarfél.	Hverfi	Aðalnr.
Gullbringusýsla	Kópavogur		'	96

Landareign	MÍ:Nr	Heiti	Undirnr.
Vatnsendi			1

Skrásetjari	Dags.	GPS Staðsetning	Viðmiðun	M.y.s.	Skekkja
Bjarni F. Einarsson	25.5.2022	E 362669,6 N 402023,3	Isn 93		

Tegund minja	Tilgáta/Niðurstaða	Verk	Fjöldi
Garður		Kóp 22	1

Hættumat	Hætta	Ástand	Aldur	Í eyði	Tímab. hættumat	Tímab. hætta	Á kort?
Byggingar	Mikil	Sæmilegt	1550-1900				Nei

Minjagildi	Einkunn	Varðveislugildi	Einkunn 2	Friðlýsa?	Friðlýst?	Hvenær
Lítið	3	Lítið	3	Nei	Nei	

Lega og staðhættir

Í holti norðarlega á Vatnsendahæð.

Heimildir og munnmæli

Lýsing

Garður.
Um 30 m langur, 1 m breiður og 0,3 - 0,4 m hár. Úr torfi (og grjóti?). Hefur verið lengri.

Teikning/ljósmynd

Ljósmynd

Ljósmyndari	Bjarni F. Einarsson
Filma nr./teg. myndar	Canon EOS 750D

Athugasemdir

Ef ekki er hægt að tryggja öryggi minjanna þarf að leyta leyfis Minjastofnunar Íslands til að raska þeim og sæta þeim skilmálum sem stofnunin kann að setja.

Skjal sótt af '0000000000' dags: 24.10.2026

Fornleifaskrá

Sýsla	Sveitarfélag	Núv. sveitarfél.	Hverfi	Aðalnr.
Gullbringusýsla	Kópavogur		'	97

Landareign	MÍ:Nr	Heiti	Undirnr.
Vatnsendi			1

Skrásetjari	Dags.	GPS Staðsetning	Viðmiðun	M.y.s.	Skekkja
Bjarni F. Einarsson	26.5.2022	E 362707,4 N 401821,3	Isn 93		

Tegund minja	Tilgáta/Niðurstaða	Verk	Fjöldi
Dæld	Kartöflugeymsla	Kóp 22	1

Hættumat	Hætta	Ástand	Aldur	Í eyði	Tímab. hættumat	Tímab. hætta	Á kort?
Byggingar	Mikil	Sæmilegt	1900-				Nei

Minjagildi	Einkunn	Varðveislugildi	Einkunn 2	Friðlýsa?	Friðlýst?	Hvenær
Lítið	2	Lítið	2	Nei	Nei	

Lega og staðhættir

Í holti austarlega á Vatnsendahæð.

Heimildir og munnmæli

Lýsing

Dæld.
3 x 6 m stór og 0,7 m djúp.
Út úr dældinni er rani mót SA, en sjálf dældin er 2,5 x 3 m stór.

Teikning/ljósmynd

Ljósmynd

Ljósmyndari	Bjarni F. Einarsson
Filma nr./teg. myndar	Canon EOS 750D

Athugasemdir

Ef ekki er hægt að tryggja öryggi minjanna þarf að leyta leyfis Minjastofnunar Íslands til að raska þeim og sæta þeim skilmálum sem stofnunin kann að setja.

Skjal sótt af '0000000000' dags: 24.10 2026

Fornleifaskrá

Sýsla	Sveitarfélag	Núv. sveitarfél.	Hverfi	Aðalnr.
Gullbringusýsla	Kópavogur		'	98

Landareign	MÍ:Nr	Heiti	Undirnr.
Vatnsendi			1

Skrásetjari	Dags.	GPS Staðsetning	Viðmiðun	M.y.s.	Skekkja
Bjarni F. Einarsson	26.5.2022	E 362710,8 N 401679,2	Isn 93		

Tegund minja	Tilgáta/Niðurstaða	Verk	Fjöldi
Dæld		Kóp 22	1

Hættumat	Hætta	Ástand	Aldur	Í eyði	Tímab. hættumat	Tímab. hætta	Á kort?
Byggingar	Mikil	Sæmilegt	1900-				Nei

Minjagildi	Einkunn	Varðveislugildi	Einkunn 2	Friðlýsa?	Friðlýst?	Hvenær
Lítið	2	Lítið	2	Nei	Nei	

Lega og staðhættir

Í holti austarlega á Vatnsendahæð.

Heimildir og munnmæli

Lýsing

Dæld.
2 x 2 n stór og 0,3 m djúp. Enginn sýnilegur útgafnur er úr dældinni, en gæti hafa verið til suðurs.
Tvær hellur liggja við jaðarinn að norðan, gætu verið lagðar nýlega.

Teikning/ljósmynd

Ljósmynd

Ljósmyndari	Bjarni F. Einarsson
Filma nr./teg. myndar	Canon EOS 750D

Athugasemdir

Ef ekki er hægt að tryggja öryggi minjanna þarf að leyta leyfis Minjastofnunar Íslands til að raska þeim og sæta þeim skilmálum sem stofnunin kann að setja.

Skjal sótt af '0000000000' dags: 24.10 2026

Fornleifaskrá

Sýsla	Sveitarfélag	Núv. sveitarfél.	Hverfi	Aðalnr.
Gullbringusýsla	Kópavogur		'	99

Landareign	MÍ:Nr	Heiti	Undirnr.
Vatnsendi			1

Skrásetjari	Dags.	GPS Staðsetning	Viðmiðun	M.y.s.	Skekkja
Bjarni F. Einarsson	26.5.2022	E 362663,6 N 401744,3	Isn 93		

Tegund minja	Tilgáta/Niðurstaða	Verk	Fjöldi
Dæld		Kóp 22	1

Hættumat	Hætta	Ástand	Aldur	Í eyði	Tímab. hættumat	Tímab. hætta	Á kort?
Byggingar	Mikil	Sæmilegt	1900-				Nei

Minjagildi	Einkunn	Varðveislugildi	Einkunn 2	Friðlýsa?	Friðlýst?	Hvenær
Lítið	2	Lítið	2	Nei	Nei	

Lega og staðhættir

Í holti austarlega á Vatnsendahæð.

Heimildir og munnmæli

Lýsing

Dæld.
1,5 x 1,5 m stór og 0,5 m djúp. Engar dyr eða útgangur.

Teikning

Ljósmynd

Ljósmyndari	Bjarni F. Einarsson
Filma nr./teg. myndar	Canon EOS 750D

Athugasemdir

Ef ekki er hægt að tryggja öryggi minjanna þarf að leyta leyfis Minjastofnunar Íslands til að raska þeim og sæta þeim skilmálum sem stofnunin kann að setja.

Skjal sótt af '0000000000' dags: 24.10 2026

Fornleifaskrá

Sýsla	Sveitarfélag	Núv. sveitarfél.	Hverfi	Aðalnr.
Gullbringusýsla	Kópavogur		'	100

Landareign	MÍ:Nr	Heiti	Undirnr.
Vatnsendi			1

Skrásetjari	Dags.	GPS Staðsetning	Viðmiðun	M.y.s.	Skekkja
Bjarni F. Einarsson	26.5.2022	E 362673,1 N 401739,2	Isn 93		

Tegund minja	Tilgáta/Niðurstaða	Verk	Fjöldi
Dæld	Kartöflugeymsla	Kóp 22	1

Hættumat	Hætta	Ástand	Aldur	Í eyði	Tímab. hættumat	Tímab. hætta	Á kort?
Byggingar	Mikil	Sæmilegt	1900-				Nei

Minjagildi	Einkunn	Varðveislugildi	Einkunn 2	Friðlýsa?	Friðlýst?	Hvenær
Lítið	2	Lítið	2	Nei	Nei	

Lega og staðhættir

Í holti austarlega á Vatnsendahæð.

Heimildir og munnmæli

Lýsing

Dæld.
3 x 4 m stór og 0,5 m djúp. Ranni liggur út úr dældinni til NNV.

Teikning/ljósmynd

Ljósmynd

Ljósmyndari	Bjarni F. Einarsson
Filma nr./teg. myndar	Canon EOS 750D

Athugasemdir

Ef ekki er hægt að tryggja öryggi minjanna þarf að leyta leyfis Minjastofnunar Íslands til að raska þeim og sæta þeim skilmálum sem stofnunin kann að setja.

Skjal sótt af '0000000000' dags: 24.10 2026

Fornleifaskrá

Sýsla	Sveitarfélag	Núv. sveitarfél.	Hverfi	Aðalnr.
Gullbringusýsla	Kópavogur			101

Landareign	MÍ:Nr	Heiti	Undirnr.
Vatnsendi			1

Skrásetjari	Dags.	GPS Staðsetning	Viðmiðun	M.y.s.	Skekkja
Bjarni F. Einarsson	26.5.2022	E 362695,3 N 401751,8	Isn 93		

Tegund minja	Tilgáta/Niðurstaða	Verk	Fjöldi
Dæld		Kóp 22	1

Hættumat	Hætta	Ástand	Aldur	Í eyði	Tímab. hættumat	Tímab. hætta	Á kort?
Byggingar	Mikil	Sæmilegt	1900-				Nei

Minjagildi	Einkunn	Varðveislugildi	Einkunn 2	Friðlýsa?	Friðlýst?	Hvenær
Lítið	2	Lítið	2	Nei	Nei	

Lega og staðhættir

Í holti austarlega á Vatnsendahæð.

Heimildir og munnmæli

Lýsing

Dæld.
3 x 4 m stór og 0,5 m djúp. Op er á dældinni mót suðri.

Teikning/ljósmynd

Ljósmynd

Ljósmyndari	Bjarni F. Einarsson
Filma nr./teg. myndar	Canon EOS 750D

Athugasemdir

Ef ekki er hægt að tryggja öryggi minjanna þarf að leyta leyfis Minjastofnunar Íslands til að raska þeim og sæta þeim skilmálum sem stofnunin kann að setja.

Skjal sótt af '0000000000' dags: 24.10 2026