N

NV NA V A SV SA S

BYGGINGALÝSING OG GREINARGERÐ HÖNNUÐA

Landnúmer:	116112
Matshluti:	01
Staðgreinir:	1000-1-85600060
Hlutverk:	**Íbúðarhús** / einbýli

a. Almennt:
Götuheiti: **Sunnubraut 6**, 200 Kópavogur

Erindi útgáfa B: Sótt er um leyfi til þess að:
- Færa inntök niður í nýtt tæknirými sem undir útitröppum og svölum.
- Stækka aðal anddyri og svefnherbergi, ásamt smá innanhússbreytingu.

b. Notkun:
Um er að ræða **"endurbyggingu"** á einbýlishús á einni hæð, með anddyri, hjónaherbergi, vinnuherbergi, eldhúsi, borðstofu, geymslu, baðherbergi, þvottaherbergi, fjölskyldurými og innbyggðum bílskúr.

Byggingarnar verða í notkunarflokki 3 - skv. gr 9.1.3, BR 112/2012

c. Helstu stærðir:
1) Sunnubraut 6 - skv fasteignarskrá

	Brúttó m²	Brúttó m³
Botnflötur:		44,3 m³
0101 Íbúð:	193,0 m²	625,3 m³
0102 Bílskúr:	25,6 m²	77,8 m³
Samtals:	218,6 m²	747,4 m³

2) Sunnubraut 6 - stækkun skv þessari umsókn

	Brúttó m²	Brúttó m³
Botnflötur:		50,9 m³
0101 Íbúð:	220,4m2	703,0 m³
0102 Bílskúr:	25,6 m²	76,8 m³
Samtals:	246,0 m²	830,7 m³

Stærð á stækkun er = 246,0 - 218,6 => 27,4m²

d. Stærð lóðar, nýtingarhlutfalli:

Stærð lóðar heild:	**712 m²**
Nýtingarhlutfall heild (A):	**0,35**
Nýtingarhlutfall heild (A og B rými):	**0.44**

Fjöldi bílastæða: 2 bílastæði á lóð *Gert er ráð fyrir rafhleðslu

e. Burðarvirki:
Allar undirstöður eru úr járnbentri steinsteypu (staðsteypt).
Allir burðarveggir í 1.hæð eru hefðbundnir steinsteyptri veggir, steyptir á staðnum.
Burðarvirki í gólfi eru staðsteyptar plötur með ásteypulagi og gólf ílögn.
Burðarvirkir á þaki er hefðbundið krossloftað 45x220mm T1 timbur sperru þak með tvöföldum ábræddum pappa, val á undir og yfir pappa er skv. fyrirskrift arkitekts.

f. Utanhússfrágangur og litaval:
Útveggir:
Útveggir eru filtaðir og pussaðir svo málaðir í ljósum lit.

Þak:
Þak er sperru þak (heit þak) með halla a.m.k 4°, yfirborð verður með tvöföldum ábræddum pappa. Loftað með 4x32mm rörum, loftunarbilum og lofttúðum - skv fyrirskrift arkitekts

Gluggar og hurðir:
Allir gluggar og hurðir eru hefðbundnir **ál/ál** og glerjað með tvöföldu gleri, litur dökkur.
Allt gler sem nær niður að gólfi eða minna en 600mm uppí gler skal það vera öryggisgler og uppbygging (Hert og/eða samlímt) aðlöguð aðstæðum.

g. Handrið:
Öll handrið skulu uppfylla kröfur bygginarregerðar gr. 6.5.4 í br. 112/2012 með síðari breytingum.

Hert öryggisgler handrið á svölum og útisvæðum skulu vera a.m.k 1.1 metrar með handlista.
Stál handrið á stigum skal vera 1,1m í hæð með handlista í 0.9m hæð.

h. Einangrun, heildarleiðnitap og heildarorkuþörf:
U-gildi einstakra byggingarhluta uppfylla ÍST 66:

- sperru þak	kólnunartala U (W/m²K) = 0,20
- útveggir ein. að innan	kólnunartala U (W/m²K) = 0,40
- botnplata	kólnunartala U (W/m²K) = 0,30
- gluggar k-gler	kólnunartala U (W/m²K) = 1,4
- hurðir	kólnunartala U (W/m²K) = 1,5

- vegið meðaltal útveggir, gluggar og hurðir	0,66 w/m² °k
- heildarvarmatap á m² húss	0,89 w/m² °c

EINANGRUN:
Botnplata er einangruð með 100mm einangrunarplasti, veggir sökkla eru einangraðir a.m.k 500mm niður fyrir plötu með 75 mm einangrunarplasti (að jarðefni). Útveggir í kjallara einangraðir með 100 mm plasteinangrun að innan. Sperru þak er einangrað með 200mm rakaþolinni einangrun. Í gluggum er tvöfalt einangrunargler, 12 mm loftrúm í föstum gluggum en 9 mm loftrúm í opnanlegum fögum og hurðum.
Uppfylla skal ÍST - 66 varðandi kólnunartölur og einangrun einstakra byggingarhluta.

i. Innanhússfrágangur:
Klæðningar innanhúss eru a.m.k. í flokki 2.

Innveggir:
Innveggir eru úr blikkgrindum klæddir með tveimur lögum af 12,5 mm gifsklæðningu beggja vegna.
Í votrýmum eiga að koma vatnsvarðar plötur.

Innihurðir:
Eru hefðbundnar timburhurðir.
Hindrunarlaus umferðarbreidd allra útidyra byggingar skal vera minnst 0,83 m og hæð minnst 2,07 m
Hindrunarlaus umferðarbreidd allra dyra innanhúss skal vera minnst 0,80 m og hæð minnst 2,00 m

Stigar:
Gönguhlutfall innistiga er uppstig 177mm, framstig 260mm og innskot 40mm.
Göngulhutfall útistiga er uppstig 150mm, framstig 300mm og ekkert innskot.

Gólfefni:
Á gólfum er parket á öllum rýmum nema í votrými og anddyri sem eru flísalögð.

Loft:
Loft eru spörtluð og máluð.

k. Lagnir:
Gólfniðurföll verða í öllum votrýmum, GN á grunnmyndum.
Inntök veitna (hita, neysluvatns og rafmagns) eru inn í tæknirými 0001.

Frárennsli:
Frárennsli tengist frárennsliskerfi Kópavogsbæjar.

Neysluvatn:
Neysluvatn kemur úr dreyfikerfi Kópavogsbæjar.
Tryggja skal að vatn fari ekki að töppunarstað með hærra hitastig en 60°C

Hitakerfi:
Hitakerfi er gólfhiti (anhýdrít).
Helstu lagnaleiðir eru rör í rör í innveggjum og sérstökum lagnastokkum, upphitun er með gólfhita og ofnakerfi. Rörin eru úr polypropylene (PP) sem er 100% endurvinnanlegt og hefur enga hættu á útskolun skaðlegra efna. Frárennsli hitaveitu skal fara í regnvatnslögn og hámarkshitastig þess skal ekki vera hærra en 20°C.

Loftræsing:
Öll rými eru náttúrulega loftræst um opnanleg fög þar sem það er hægt, önnur rými verða vélrænt loftræst. Vélræn loftræsing (VLR) er í eldhúsi, baðherbergi, snyrtingu, þvottaherbergi og geymslu (sjá grunnmyndir).

Raflagnir:
Raflagnir verða hefðbundar einnig verður bruna- og öryggiskerfi í húsinu.

Raflagnahönnun skal uppfylla staðla ÍST 150 og ÍST 200.

j. Hvort innan byggingarinnar séu kerfisloft og uppbyggð gólf eða kerfisgólf o.þ.h.
Engin kerfisloft, uppbyggð gólf eða kerfisgólf eru innan byggingarinnar.

l. Brunavarnir:
Klæðningar ekki lakari en í flokki 2.

BO	= björgunarop úr gistirýmum (min600x900mm) stærðir skv. BR112/2012
útg.	= flöttaleið um hurð
R	= reykskynjurum skal komið fyrir í alrými og gistirýmum
ST	= slökkvitæki- dufttæki (ABC) og eldvarnarteppi í eldhúsi
Arinn	= Frágangur arins skal vera skv. 9.6.5 og 9.6.6 reglugerðar nr. 112/2012

Reykskynjarar eru 2 stk. á hæð og í öllum gistirýmum- sjá grunnmyndir.
- handslökkvitæki verða sett upp í samráði við eldvarnareftirlitið
- eldstæði og reykháfur skulu uppfylla viðeigandi kröfur í byggingarreglugerð, reglugerð um eldvarnir og leiðbeiningar brunamálastofnunar

Brunahólfun
Bílskúr er EI60 brunahólf.

Brunaviðvörunarkerfi
Húsið verður með hefbundna reykskynjara sem brunaviðvörun.

Reyklosun
Reyklosun er um glugga og hurðir.

Aðkoma slökkviliðs
Aðkoma slökkviliðs er frá Sunnubraut 6

m. Hljóðvist:
Ekki er um neinar sérstakar kröfur í deiliskipulagi svæðisins.
Byggingin skal hönnuð samkvæmt ÍST45:2016 í flokki C.
Lámark milli íbúða skal hljóðvistin vera a.m.k 55dB R'w.

n. Öryggisbúnaður:
Byggingin verður búin hefðbundnu öryggiskerfi fyrir innbrot.

o. Tæknibúnaður:
Ekki er um neinn tæknibúnað að ræða í húsinu fyrir utan hefðbundin innbrotavarnir.

p. Aðgengi og algild hönnun.
Byggingin er hönnuð í samræmi við kröfur sem gildir fyrir þá notkun sem byggingin er ætluð fyrir. Hönnun er í samræmi við gildandi byggingarreglugerð nr. 112/2012.
Leitast er við að fylgja reglum um algilda hönnun með því að:

Hámarks hæð þröskuldar við útihurðir er 25mm.
Á inngangs-/útihurðum skal hámarks átak við opnun á pumpum verða 25 N á handfangi og hámarks þrýstingur/tog vera 40 N
Umferðarbreidd hurða inní byggingu skal vera min. 0,83 m.
Umferðarbreidd hurða innan byginngar skal vera min. 0,80 m.
Snúningsradíus innan byggingar skal vera 750 mm.
Hindrunarlaus leið skal vera frá bílastæðum hreyfihamlaðra að gönguleiðum.
Snjóbræðsla verður á helstu gönguleiðum og þrepum á lóð.

q. Frágangur lóðar.
Aðkoma að byggingunni er um Sunnubraut 6.
Öll aðkoma er með traustu yfirborði og bílastæði eru á lóð.
Það eru tvö bílastæði á lóð, gert er ráð fyrir hleðslu fyrir rafbíla.
Mælt er með því að bílastæði hafi gegndræpt yfirborð
Reiðhjól verða geymd inn í bílskúr.
Stoðveggir á lóð eru úr steypu og frá 1500 - 1800mm hæð.
Gert er ráð fyrir því að vera með steyptaverönd.
Frágangur á lóðarmörkum skal vera í samræmi við uppgefna hæðarkóta og landlegu og stallast eftir þörfum í samræmi við það.

*nánari útfærsla á lóð ákvarðast í samráði við hönnuð lóðarinnar sbr. deiliskipulagi

r. Meðhöndlun sorps og meðferð hættulegra efna.
Gert er ráð fyrir 2xflokkun á sorptunnum fyrir heimilissorp og þær eru fyrir framan húss- sjá afstöðumynd.

s. Sértækar aðgerðir.
Ekki er um að ræða neinar sértækar aðgerðir í þessari byggingu.

T. Rakaþétting.
Einangrun veggja og þaks munu tengjast þannig að ekki myndist kuldabrýr.
Einangrun er heil og óslitin frá vegg og í neðri brún sökkla.
Öll steypuskil verða með vatnslás og/eða þéttiborði bræddur yfir öll samskeyti til að hindra rakamyndin í vegg.
Rakavarnarlag er að innan timbur burðaveggja og þaki á 1.hæð.

U. Öryggi.
Bæði í byggingu og á lóð er hönnun hagað þannig að hætta á slysum sé í lágmarki.
Frágangur og umhirða skal ávallt vera þannig að ekki skapist óþarfa hætta á slysum.
Farið er eftir byggingareglugerð 112/2012 við hönnun og breytingar á byggingunni.
Birta og lýsing umferðarleiða verður tryggð fyrir alla aldurshópa.
Gengið er frá yfirborði allra gólfflata þannig að ekki myndist misfellur eða ójöfnur. Tekið er tillit til bleytu/hálku við val á gólfefnum.
Öryggisgler er í þeim gluggum sem eru gólfsíðir.
Meðan unnið er við þakvinnu þá eru fallvarnir tryggðar svo ekki skapist fallhætta ofan af þökum.
Læstur skápur er fyrir geymslu á lyfjum og öll hreinsiefni o.þ.h. í hverri íbúið.

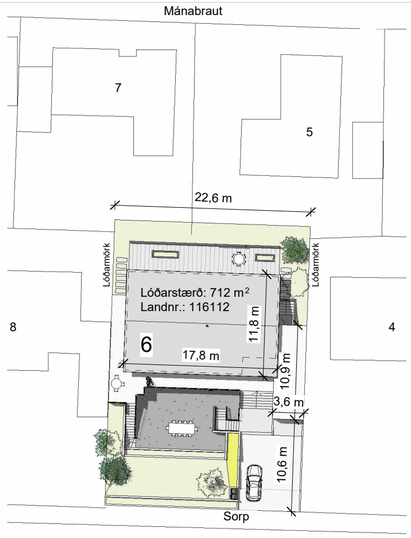

Afstöðumynd

Aðgengi slökkviliða Sunnubraut

1 : 500

Útg.	Dags.	Skýring	Br.af:
B	15.03.2023	Byggingarnefndarteikning endurútgefin	JBB
A	05.11.2021	Ný byggingarleyfis umsókn: rif og nýbygging	JBB

Verkheiti: **Sunnubraut 6**
Nýbygging
200 Kópavogi

Verkhluti: Afstöðumynd

Teikninganúmer:	**0.01.00**
Verknúmer:	**19074**
Staðgreinir:	**1000-1-85600060**
Landnúmer:	**116112**
Matshluti:	**01**
Mælikvarði:	**1 : 500**
Aðalhönnuður / Hönnunarstjóri:	**SH**
Teiknað:	**JBB/ÞH**
Yfirfarið:	**SH**
Dagsetning:	**15.03.2023**
Útgáfa:	**B**
Samþykkt:	

ARKÞING | nordic
BOLHOLT 8 - REYKJAÍK SÍMI: 570 5700 - arkthing@arkthing.is - www.arkthing.is

SIGURÐUR HALLGRÍMSSON,	170753-3139	ARKITEKT
BIRKIR ÁRNASON,	200787-3159	BYGG.FR.
HALLUR KRISTMUNDSSON,	220573-3899	BYGG.FR.
HELGI MAR HALLGRÍMSSON,	210279-3429	ARKITEKT

HÖNNUÐUR ÁSKILUR SÉR ALLAN RÉTT Á TEIKNINGUM - FJÖLFÖLDUN ER HÁÐ SKRIFLEGU SAMÞYKKI

Prentað: 10/3/2023 12:31:40 PM

Blaðastærð: A2

Skrá: V:\1-Serbyli\2-Kopavogur\19074 - Sunnubraut 06\19074- Sunnubraut 6 - í vinnslu.rvt

Skráningartafla:		Sunnubraut 06				**Skrásetjari:**	Jón Bjarni Baldvinsson										
Landeignanúmer:		116112				**Kennitala:**	021183-2889										
Matshlutanúmer:		01			Útgáfa: 5.00	**Dags.:**	10.01.2024										
Uppskipting og lýsing					**Stærðir**												
D0	D1	D2	D3	D4	D5	D5M	D6	D7	D8	D9	D10a	D10b	D11	D12	D13	D14	D15
Lokun	Rými hæð-röð	Notkun texti	Höfuð-flokkun	Eignar-hald	Botnflötur m²	Milliflötur m²	Stigar m²	Op m²	Brúttóflötur m²	Brúttóflötur sh < 1,8	Salarhæð min	Salarhæð max	Brúttó rúmmál m³	Nettóflötur m²	Birt flatarmál m²	Reiknitala skiptarúmmáls	Skipta-rúmmál m³
		Matshluti			254.6	0.0	1.3	0.0	246.0	0.0			830.7	213.5	246.0		688.595
		Botn											50.9				
	00	**Kjallari**			25.6	0.0	0.0	0.0	17.0	0.0			66.4	12.4	17.0		
A	0001	**Tæknirými**	T	0101	17.0				17.0		2.80	2.80	47.6	12.4	17.0	2.80	34.720
A	0002	**Köld geymsla**	V	0101	8.6						1.80	2.80	18.8				
B	0003	**Svæði undir svölum**	U	0101	53.0				53.0		2.80	2.80					
	01	**1. Hæð**			229.0	0.0	1.3	0.0	229.0	0.0			713.4	201.1	229.0		
A	0101	**Íbúð**	N	0101	203.4		1.3		203.4		3.00	3.23	636.6	177.5	203.4	3.13	555.575
A	0102	**Bílskúr**	B	0102	25.6				25.6		3.00	3.00	76.8	23.6	25.6	3.00	70.800
B	0103	**Skyggni**	U	0101	4.4				4.4		2.90	3.00					
C	0104	**Svalir**	S	0101	27.5				27.5							1.00	27.500
C	0105	**Verönd**	U	0101	91.1				91.1								
C	0106	**Utitröppur**	U	0101	21.2				21.2								

Athugasemdir

Sameignir sumra

Eignar-hald	Notkun texti	Y-eignarhald	Notkun texti	Reikni-regla	Eignarhlutur

Skiptarúmmál

Eignar-hald	Notkun texti	Birt flatarmál m²	Séreign m³ án sameignar	Séreign og sameign m³
0101	**Íbúð**	220.4	617.795	617.795
0102	**Bílskúr**	25.6	70.800	70.800
	Alls	**246.0**	688.595	**688.595**

	Botnplata		Hjúpfleti						
				Þar af:		Þar af:			
	Lóð m²	Botnplata m³	Botnplata m²	Útveggir m²	Glugga- og dyraop m²	Þak m²	Þakgluggar og þakop m²	Efsti hæðarkóti	Ummál ofanjarðar
Matshluti		50.9	254.6	133.9	104.4	247.1	0.0	12.6	260.0

Yfirlit	D5 Botnflötur m²	D5M milliflötur m²	D7 op m²	D8 Brúttóflötur m² með V og F	D9 Brúttóflötur undir 1,8 m með V og F	D11 Brúttórúmmál m³	D12 Nettóflötur m²	D13 birt flatarmál m²
A rými	246.0			246.0		761.0	213.5	246.0
Svalir A lokun								
B rými	57.4			57.4				
C rými	139.8							
Fylgirými (F)								
Afgangsrými (V)	8.6			8.6		18.8		
Botnplata						50.9		
Samtals:	**451.8**	**0.0**	**0.0**	**312.0**	**0.0**	**830.7**	**213.5**	**246.0**

Flatarmál nýtingarhlutfalls er A rými + B rými, undanskilið er brúttóflatarmál rýma með salarhæð lægri en 1,8 m, samkvæmt skipulagsreglugerð 2013 (breyting var gerð 2016). Notkun rýma hefur ekki áhrif á útreikning nýtingarhlutfalls.

	m²	Lóð m²	Hlutfall
Flatarmál til útreiknings nýtingarhlutfalls	**312.0**	**712.0**	**0.44**

1.0 - Skráningartafla

Útg.	Dags.	Skýring	Br.af:
B	15.03.2023	Byggingarnefndarteikning endurútgefin	JBB
A	05.11.2021	Ný byggingarleyfis umsókn: rif og nýbygging	JBB

Verkheiti: **Sunnubraut 6**
Nýbygging
200 Kópavogi

Verkhluti: Skráningartafla

Teikninganúmer: **0.04.X01**

Verknúmer: **19074**

Staðgreinir: **1000-1-85600060**

Landnúmer: **116112**

Matshluti: **01**

Mælikvarði:

Aðalhönnuður / Hönnunarstjóri: **SH**

Teiknað: **JBB/ÞH**

Yfirfarið: **SH**

Dagsetning: **15.03.2023**

Útgáfa: **B**

Samþykkt:

ARKÞING | nordic
BOLHOLT 8 - REYKJAÍK SÍMI: 570 5700 - arkthing@arkthing.is - www.arkthing.is

SIGURÐUR HALLGRÍMSSON, 170753-3139 ARKITEKT
BIRKIR ÁRNASON, 200787-3159 BYGG.FR.
HALLUR KRISTMUNDSSON, 220573-3899 BYGG.FR.
HELGI MAR HALLGRÍMSSON, 210279-3429 ARKITEKT

HÖNNUÐUR ÁSKILUR SÉR ALLAN RÉTT Á TEIKNINGUM - FJÖLFÖLDUN ER HÁÐ SKRIFLEGU SAMÞYKKI

Skjal sótt af '000000': dags: 25.10.2026

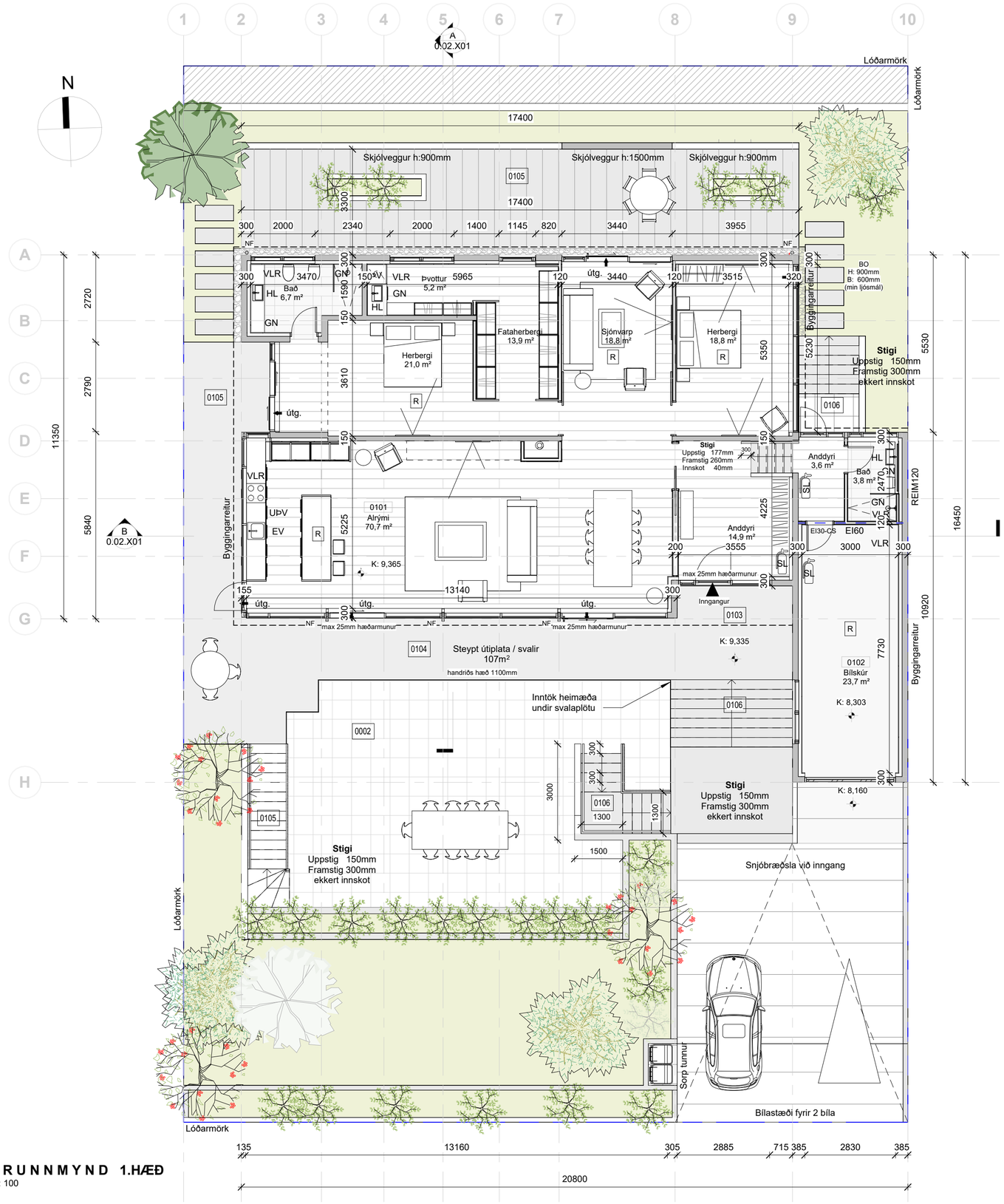

GRUNNMYND 1.HÆÐ
1 : 100

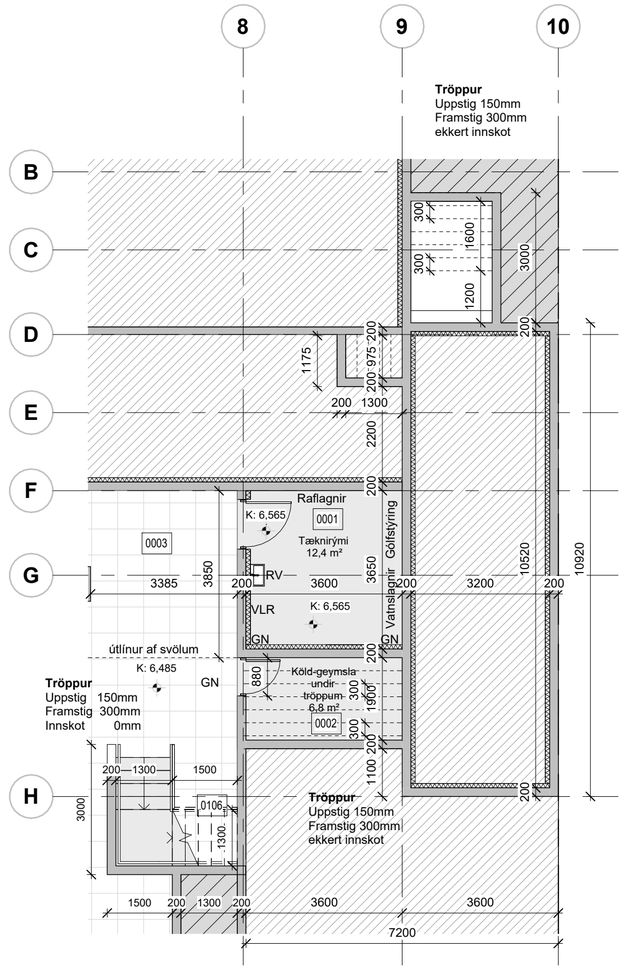

GRUNNMYND KJALLARI
1 : 100

SKÝRINGARTEXTI:

BO	Björgunarop
GN	Gólfniðurfall
LR	Lokað rými / Loftræsting
HV	Inntak Hitaveita
RV	Inntak Rafveita
VV	Inntak Vatnsveitu
RT	Rafmagnstafla
R	Reykskynjari
NF	Þakniðurfall
SL	Slökkvitæki
0101	Rýmisnúmer.

ATH-Allt gler sem nær niður að gólfi skal vera öryggisgler og uppbygging (Hert og/eða samlímt) aðlöguð aðstæðum.

Útg.	Dags.	Skýring	Br.af:
B	15.03.2023	Byggingarnefndarteikning endurútgefin	JBB
A	05.11.2021	Ný byggingarleyfis umsókn: rif og nýbygging	JBB

Verkheiti: **Sunnubraut 6**
Nýbygging
200 Kópavogi

Verkhluti: Grunnmynd 1.hæð

Teikninganúmer: **0.01.101**

Verknúmer: **19074**

Staðgreinir: **1000-1-85600060**

Landnúmer: **116112**

Matshluti: **01**

Mælikvarði: **1 : 100**

Aðalhönnuður / Hönnunarstjóri: **SH**

Teiknað: **JBB/ÞH**

Yfirfarið: **SH**

Dagsetning: **15.03.2023**

Útgáfa: **B**

Samþykkt:

ARKÞING | nordic
BOLHOLT 8 - REYKJAÍK SÍMI: 570 5700 - arkthing@arkthing.is - www.arkthing.is

SIGURÐUR HALLGRÍMSSON,	170753-3139	ARKITEKT
BIRKIR ÁRNASON,	200787-3159	BYGG.FR.
HALLUR KRISTMUNDSSON,	220573-3899	BYGG.FR.
HELGI MAR HALLGRÍMSSON,	210279-3429	ARKITEKT

HÖNNUÐUR ÁSKILUR SÉR ALLAN RÉTT Á TEIKNINGUM - FJÖLFÖLDUN ER HÁÐ SKRIFLEGU SAMÞYKKI

Prentað: 6/14/2023 10:37:53 AM
Blaðastærð: A2
Skrá: V:\1-Serbyli\2-Kopavogur\19074 - Sunnubraut 06\19074- Sunnubraut 6 - í vinnslu.rvt

SNIÐ - teikningar

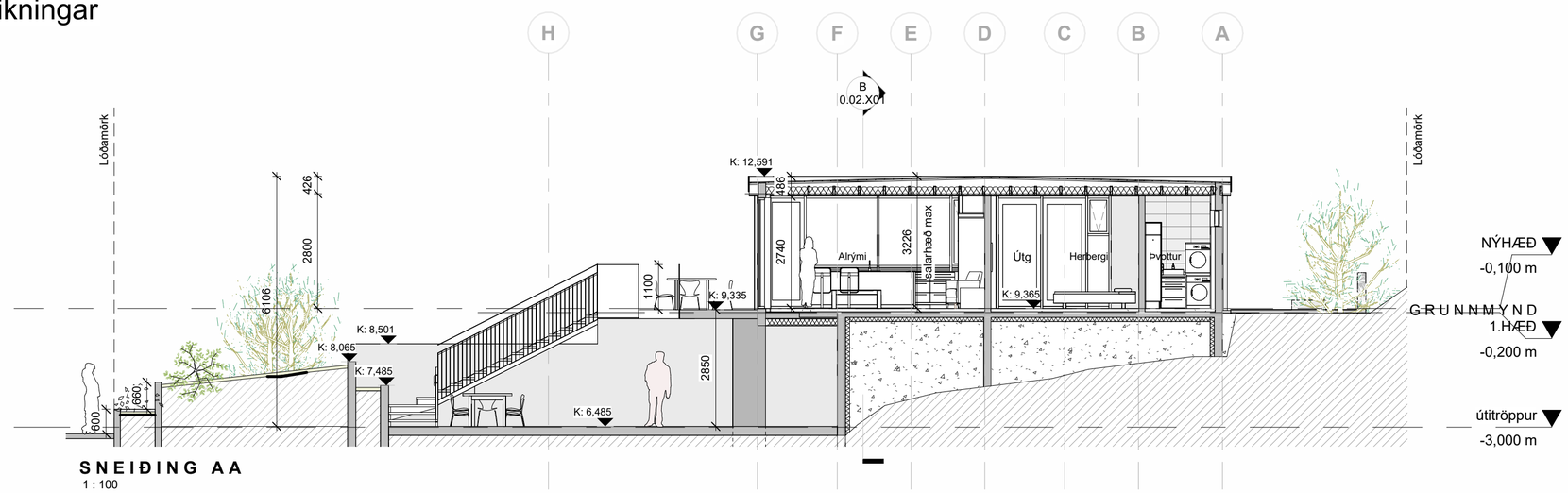

SNEIÐING AA
1 : 100

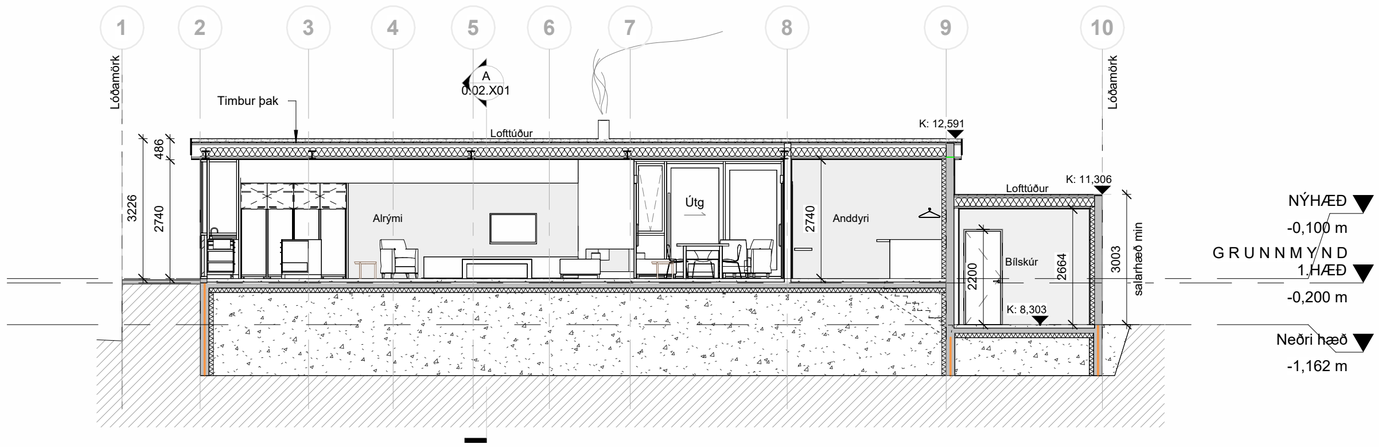

SNEIÐING BB
1 : 100

ÚTLITS - teikningar

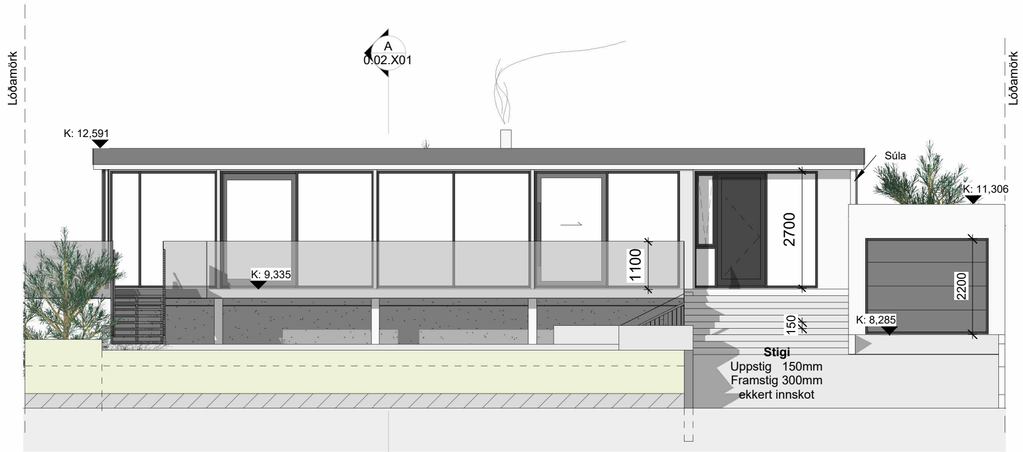

ÚTLIT SUÐUR
1 : 100

Útg.	Dags.	Skýring	Br.af:
B	15.03.2023	Byggingarnefndarteikning endurútgefin	JBB
A	05.11.2021	Ný byggingarleyfis umsókn: rif og nýbygging	JBB

Verkheiti: **Sunnubraut 6**
Nýbygging
200 Kópavogi

Verkhluti: Snið og útlit

Teikninganúmer: **0.02.X01**

Verknúmer: **19074**

Staðgreinir: **1000-1-85600060**

Landnúmer: **116112**

Matshluti: **01**

Mælikvarði: **1 : 100**

Aðalhönnuður / Hönnunarstjóri: **SH**

Teiknað: **JBB/ÞH**

Yfirfarið: **SH**

Dagsetning: **15.03.2023**

Útgáfa: **B**

Samþykkt:

ARKÞING | nordic
BOLHOLT 8 - REYKJAÍK SÍMI: 570 5700 - arkthing@arkthing.is - www.arkthing.is

SIGURÐUR HALLGRÍMSSON,	170753-3139	ARKITEKT
BIRKIR ÁRNASON,	200787-3159	BYGG.FR.
HALLUR KRISTMUNDSSON,	220573-3899	BYGG.FR.
HELGI MAR HALLGRÍMSSON,	210279-3429	ARKITEKT

HÖNNUÐUR ÁSKILUR SÉR ALLAN RÉTT Á TEIKNINGUM - FJÖLFÖLDUN ER HÁÐ SKRIFLEGU SAMÞYKKI

Blaðastærð: A2

ÚTLITS - teikningar

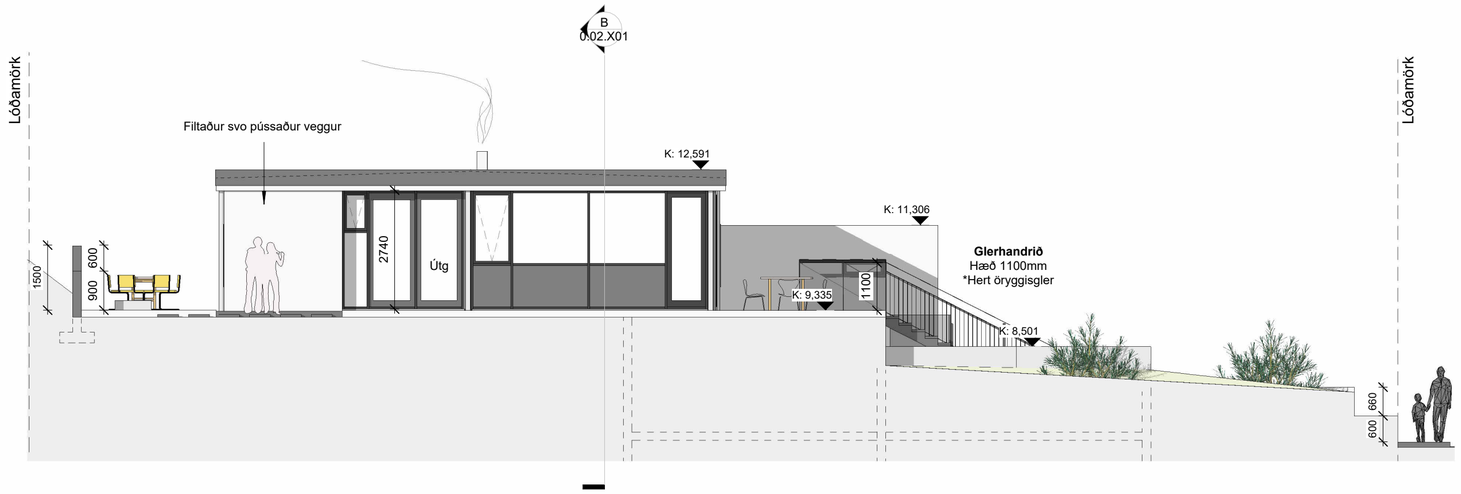

ÚTLIT VESTUR
1 : 100

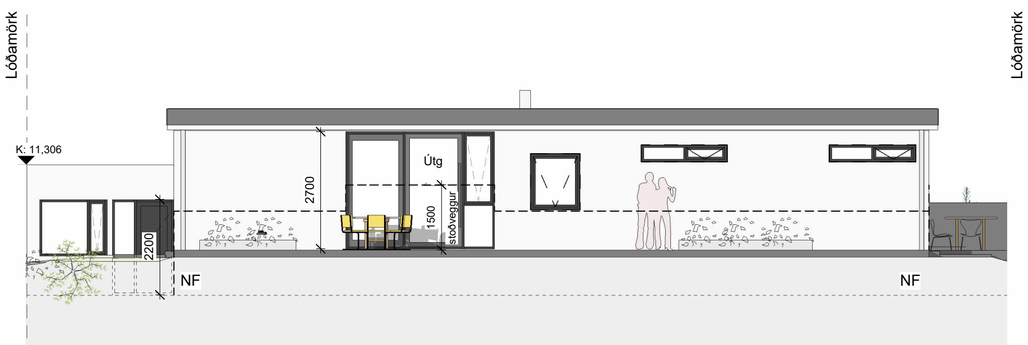

ÚTLIT NORÐUR
1 : 100

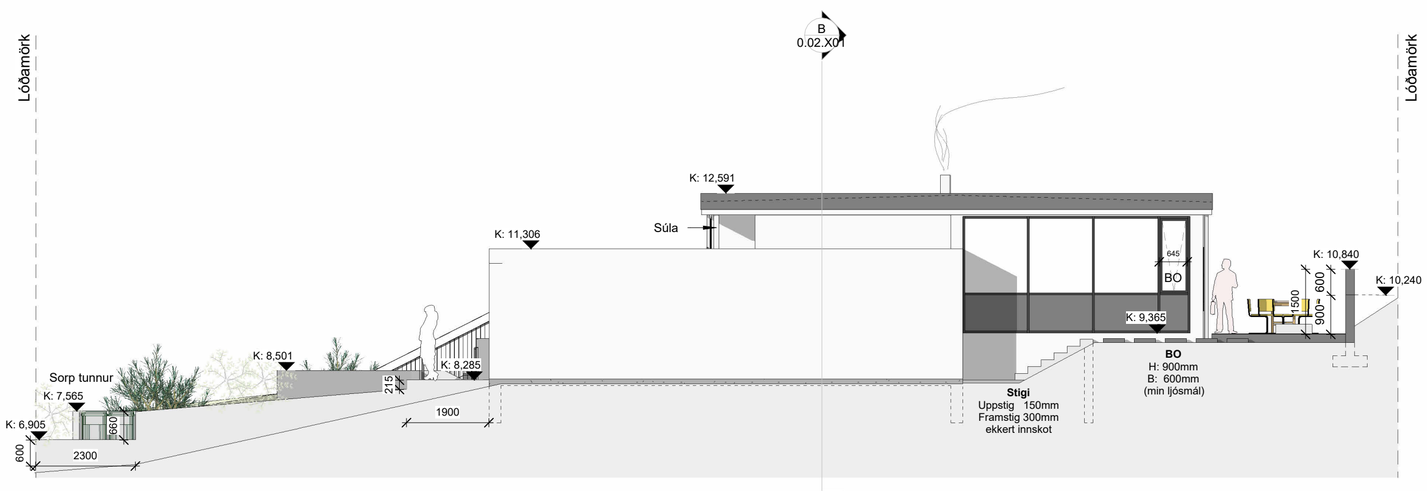

ÚTLIT AUSTUR
1 : 100

B	15.03.2023	Byggingarnefndarteikning endurútgefin	JBB
A	05.11.2021	Ný byggingarleyfis umsókn: rif og nýbygging	JBB
Útg.	**Dags.**	**Skýring**	**Br.af:**

Verkheiti:
Sunnubraut 6
Nýbygging
200 Kópavogi

Verkhluti:
Útlit

Teikninganúmer: **0.03.X01**

Verknúmer: **19074**

Staðgreinir: **1000-1-85600060**

Landnúmer: **116112**

Matshluti: **01**

Mælikvarði: **1 : 100**

Aðalhönnuður / Hönnunarstjóri: **SH**

Teiknað: **JBB/ÞH**

Yfirfarið: **SH**

Dagsetning: **15.03.2023**

Útgáfa: **B**

Samþykkt:

ARKÞING | nordic
BOLHOLT 8 - REYKJAÍK SÍMI: 570 5700 - arkthing@arkthing.is - www.arkthing.is

SIGURÐUR HALLGRÍMSSON,	170753-3139	ARKITEKT
BIRKIR ÁRNASON,	200787-3159	BYGG.FR.
HALLUR KRISTMUNDSSON,	220573-3899	BYGG.FR.
HELGI MAR HALLGRÍMSSON,	210279-3429	ARKITEKT

HÖNNUÐUR ÁSKILUR SÉR ALLAN RÉTT Á TEIKNINGUM - FJÖLFÖLDUN ER HÁÐ SKRIFLEGU SAMÞYKKI

Prentað: 6/14/2023 10:38:13 AM

Blaðastærð: A2

Skrá: V:\1-Serbyli\2-Kopavogur\19074 - Sunnubraut 06\19074- Sunnubraut 6 - í vinnslu.rvt