Skjal sótt af '0000000000' dagsett 25.10.2026

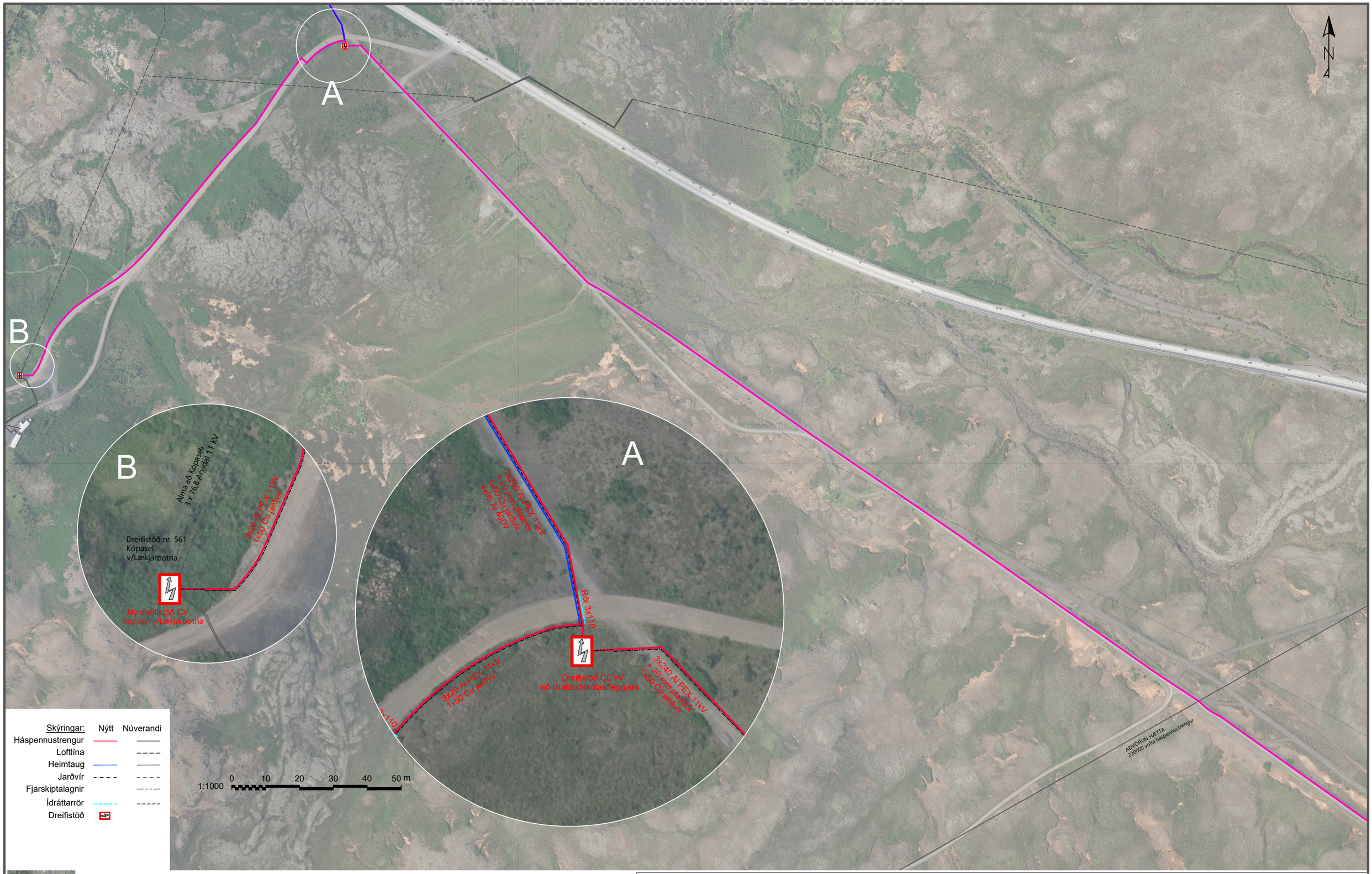

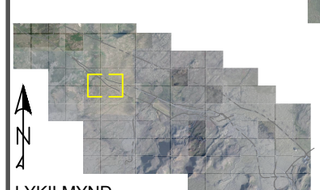

Sjá snið og skýringar á teikningu
180.VRK.0001
LAV-860 og 130-ORr-0002
Notist ekki sem heimild til graftar.
Verktaki skal leita nákvæmra upplýsinga um lagnir hjá viðkomandi veitustofnunum áður en framkvæmdir hefjast við hvern verkáfanga og fá staðsetningu þeirra mælda inn ef mögulegt er

Snið 1 - Plæging: 1 Strengur
Snið 2 - Plæging: 2 Strengir
Snið 3 - Plæging: 3 Strengir
Snið 4 - Gröftur: D900xB600

VARÚÐ HÁSPENNA !
Fylgja skal skjali LBV-201
vegna vinnu nærri háspennu.

HNITAKERFI: ISN93
HÆÐAKERFI: LANDSHÆÐAKERFI

Frumstærð blaðs A3
1:5000 0 50 100 150 200 250 m

DRÖG
2021-06-25 13:48

Útg.	Dags.	Lýsing	Han./Yfirf./Samþ.
A	2021-05-10	VERKTEIKNING	KJ / EÞL / KJ

VERKÍS

Verkfang: 21144
Teiknað: SóJ
Hannað: KJ
Yfirfarið: EÞL
Samþykkt: KJ

LÖGBERGSLÍNA, BLÁFJALLASVÆÐI

STRENGLÖGN
Rafmagn
Grunnmynd 10

VEITUR

Kvarði 1:5000 Dags. 2021-04-28 Verkefnisnr. 21003302 Teikn.nr. 155.VRK.0010 A

V:\21\21144\Teikn\FE\5-Lögnateikningar\155.VRK.0101.dwg