Drög að yfirliti yfir staði sem gætu hentað fyrir matarvagna og torgsölu.
Ath. þetta er ekki tæmandi listi. Hægt væri að finna minni staði með að loka götum tímabundið allt eftir eðli viðburðarins.

Ekki til birtingar.

Skjal sótt af 'oooooooooo' dags: 25.10.2026

Guðmundarlundur
Þokkalegt aðgengi og talsvert af bílastæðum.
Þarf samráð við skógræktarfélag Kópavogs.
Svæðið er ekki í alfaraleið
Skjal sótt af '0000000000' dags: 25.10.2026
80m
©Loftmyndir 2022 | Myndir frá: 2021

Vallarkór

Gott aðgengi og mikið af bílastæðum. Mannmargt hverfi miðsvæðis. Svæðið sjálft er óaðlaðandi með tiltölulega grófu undirlagi. Söluvagnar gætu verið þarna í lengri tíma.

©Loftmyndir 2022 | Myndir frá: 2021

Skrá sótt af '000000000' dags: 25.10.2026

Austurkór
Lélegt aðgengi og engin bílastæði. Stórt svæði og mannmargt hverfi. Aðkoma fyrir gangandi og hjólandi góð. Væri hægt að útbúa nokkur bílastæði á svæðinu. Söluvagnar gætu verið þarna í lengri tíma.
40m
©Loftmyndir 2022 | Myndir frá: 2021

Salalaug / Salaskóli

Þokkalegt aðgengi og talsvert af bílastæðum. Nýtist einungis fyrir minni viðburði. Mikið mannlíf. Má ekki hefta aðgengi neyðarbíla að Salalaug. Söluvagnar gætu verið þarna í skemmri tíma.

©Loftmyndir 2022 | Myndir frá: 2021

Skjal sótt af '0000000000' dags. 25.10.2026

Íþróttasvæði við Salalaug

Gott aðgengi og talsvert af bílastæðum. Óvíst með nýtingu á svæði m.t.t. íþrótta. Talsvert mannlíf og aðgengi gott. Söluvagnar gætu verið þarna í lengri tíma.

Skjal sótt af 'ooooooooo' dags: 25.10.2026

Álalind

Þokkalegt aðgengi en lítið af bílastæðum. Talsvert af íbúðum í kring. Ónýtt svæði sem tilvalið væri að setja svolítið líf á. Söluvagnar gætu verið þarna í lengri tíma.

Kjarrhólmi / Fossvogsdalur

Þokkalegt aðgengi og talsvert af bílastæðum.
Ekki í alfaraleið en friðsælt og fallegt umhverfi.
Söluvagnar gætu verið þarna í lengri tíma.

Skjal sótt af '0000000000' dags: 23.10.2026

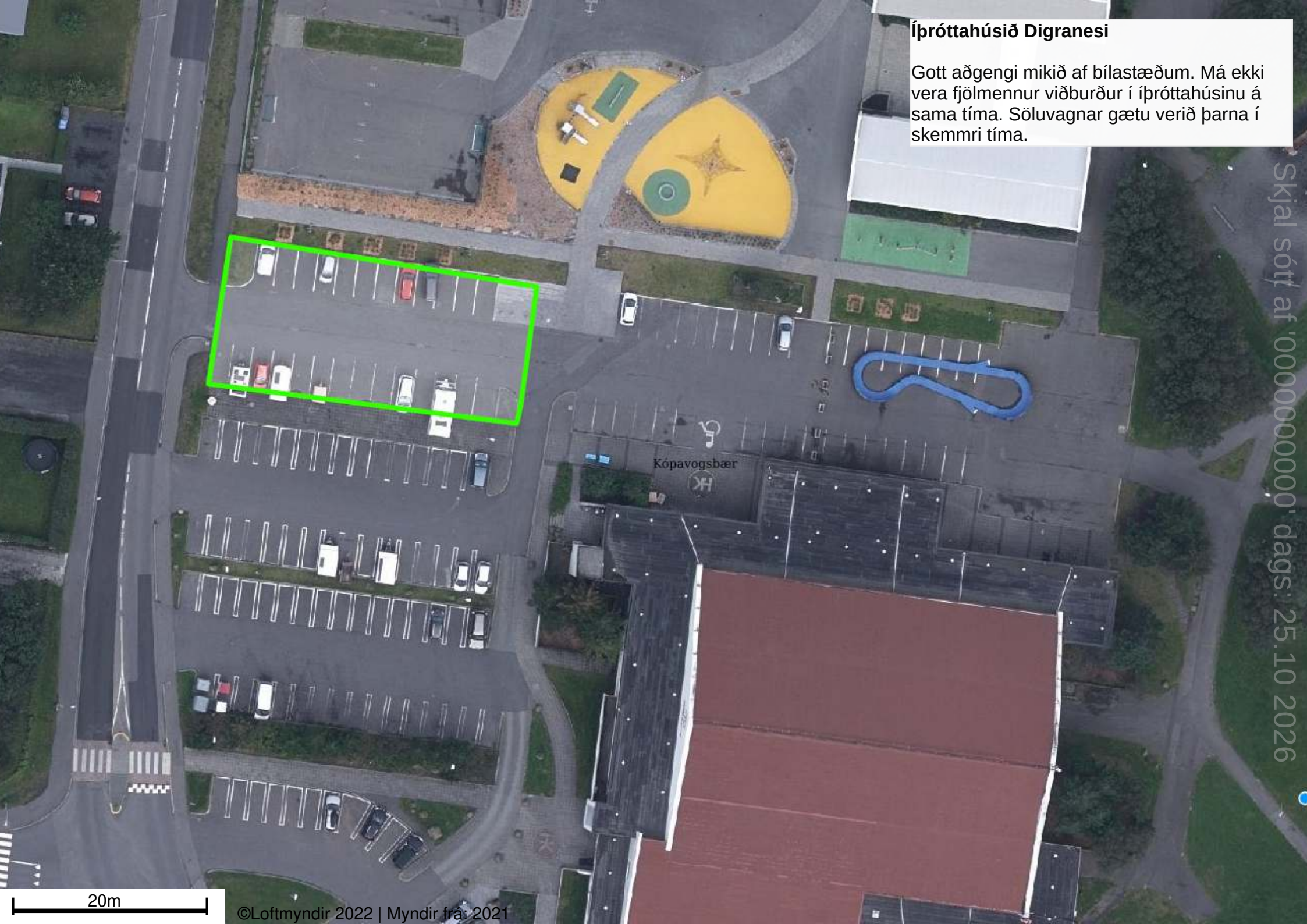
Íþróttahúsið Digranesi
Gott aðgengi mikið af bílastæðum. Má ekki vera fjölmennur viðburður í íþróttahúsinu á sama tíma. Söluvagnar gætu verið þarna í skemmri tíma.
Kópavogsbær
20m
©Loftmyndir 2022 | Myndir frá: 2021
Skjal sótt af '0000000000' dags: 25.10 2026

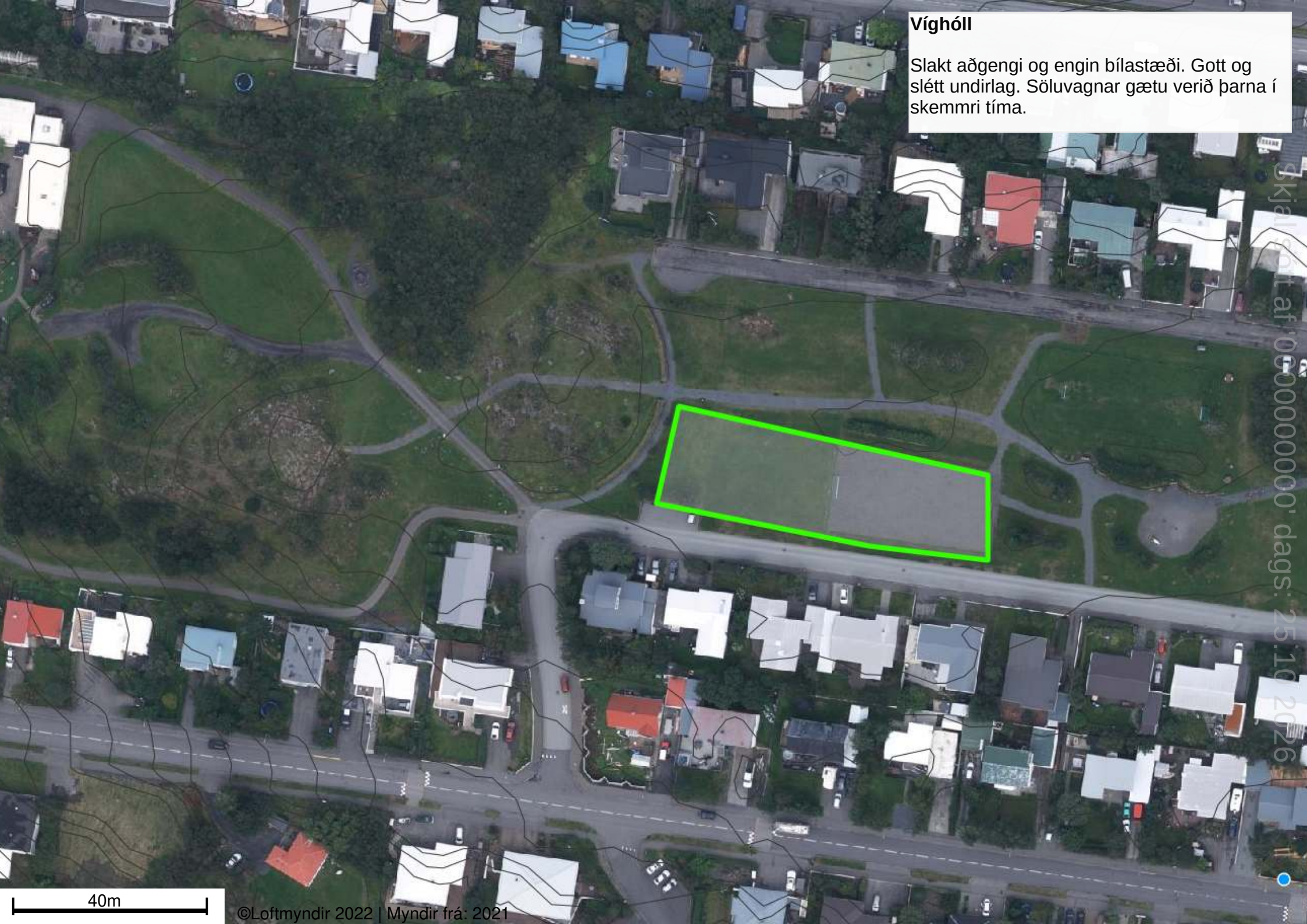

Víghóll

Slakt aðgengi og engin bílastæði. Gott og slétt undirlag. Söluvagnar gætu verið þarna í skemmri tíma.

Skjal sótt af '0000000000' dags: 25.10.2026

Dalsmári / Fífan

Gott aðgengi og mikið af bílastæðum. Hefur áður verið notað undir matarvagna. Fjölfarinn staður og talsvert mannlíf á svæðinu. Söluvagnar gætu verið þarna í lengri tíma.

1. Malarplan við Dalsmára
2. Grasbali við Sporthúsið
3. Bílaplan við Kópavogsvöll
4. Framan við inngang í stúkuna

Sótt af loftmyndir.is 28.10.2026

Kópavogstún
Þokkalegt aðgengi en lítið af bílastæðum.
Svæðið er stórt en ekki í alfaraleið.
Söluvagnar gætu verið þarna í lengri tíma.
80m
©Loftmyndir 2022 | Myndir frá: 2021

Menningarhús
Þokkalegt aðgengi og talsvert af bílastæðum. Má ekki vera kirkjuviðburðir á sama tíma. Mikið mannlíf. Rekstraraðilar í Gerðarsafni gætu gert athugasemdir við matarvagna á svæðinu. Söluvagnar gætu verið þarna í skemmri tíma.
40m
©Loftmyndir 2022 | Myndir frá: 2021

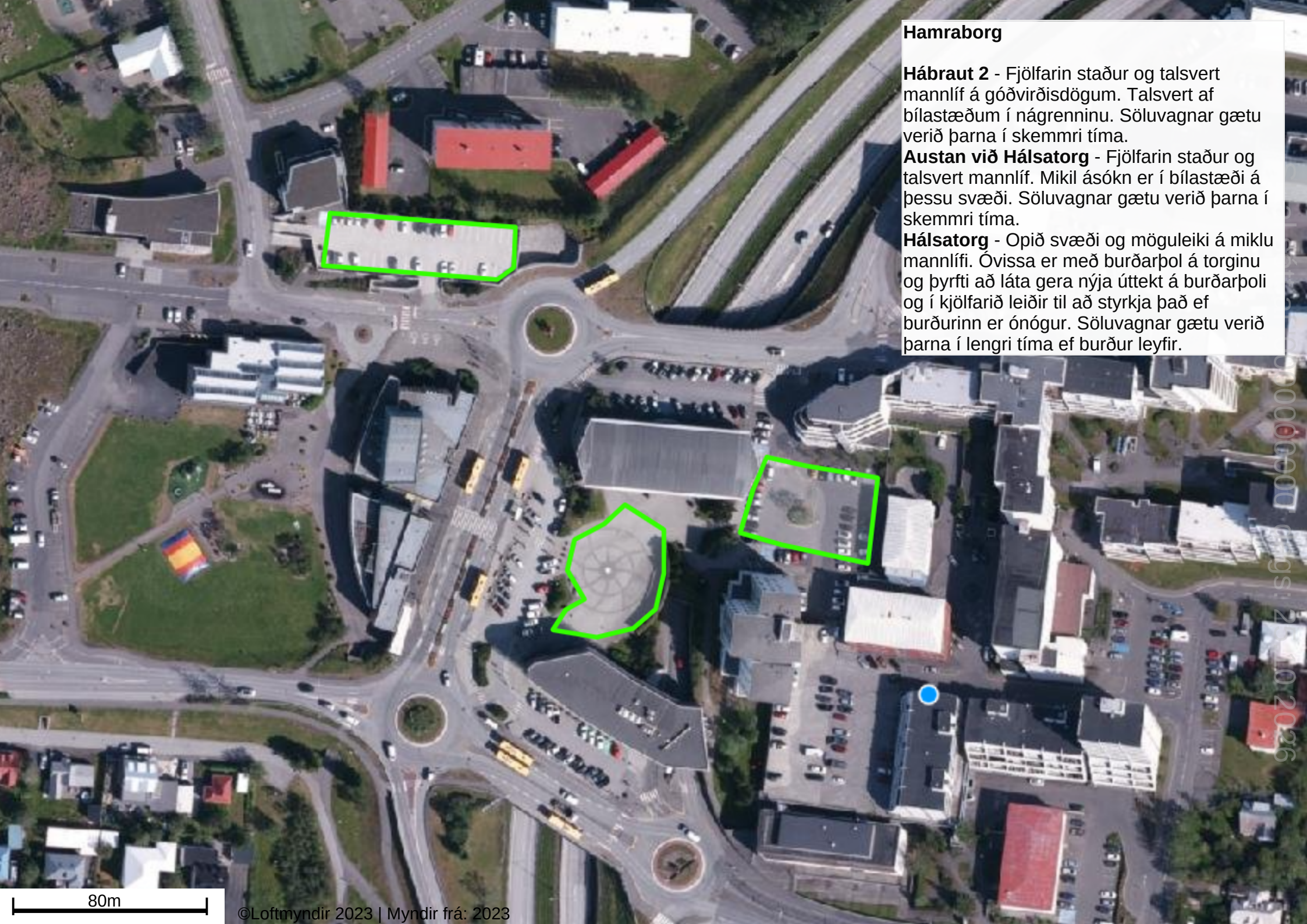

Hamraborg

Hábraut 2 - Fjölfarin staður og talsvert mannlíf á góðvirðisdögum. Talsvert af bílastæðum í nágrenninu. Söluvagnar gætu verið þarna í skemmri tíma.
Austan við Hálsatorg - Fjölfarin staður og talsvert mannlíf. Mikil ásókn er í bílastæði á þessu svæði. Söluvagnar gætu verið þarna í skemmri tíma.
Hálsatorg - Opið svæði og möguleiki á miklu mannlífi. Óvissa er með burðarþol á torginu og þyrfti að láta gera nýja úttekt á burðarþoli og í kjölfarið leiðir til að styrkja það ef burðurinn er ónógur. Söluvagnar gætu verið þarna í lengri tíma ef burður leyfir.

Skeljabrekka

Ónýtt lóð Kópavogsbæjar og framtíðar byggingarlóð. Lóðin er illa útlítandi og þyrfti á fegrun á að halda. Lítið sem ekkert gangandi eða hjólandi mannlíf er í nágrenninu en einhver íbúabyggð auk fyrirtækja. Útbúa þyrfti bílastæði, jafna lóðina og tyrfa. Söluvagnar gætu verið þarna í lengri tíma.

©Loftmyndir 2023 | Myndir frá: 2023

Rútstún
Þokkalegt aðgengi og talsvert af bílastæðum. Svæðið hefur áður verið notað undir matarvagna. Söluvagnar gætu verið þarna í skemmri tíma.
40m
©Loftmyndir 2022 | Myndir frá: 2021

Kópavogshöfn

Óaðlaðandi svæði í uppbyggingu. Talsvert mannlíf sem mun aukast með áframhaldandi uppbygginu. Miklir möguleikar á skemmtilegu mannlífssvæði þegar svæðið hefur byggst frekar upp og ferðaþjónustan hefur náð fótfestu við höfnina og nágrenni hennar. Söluvagnar gætu verið þarna í lengri tíma.