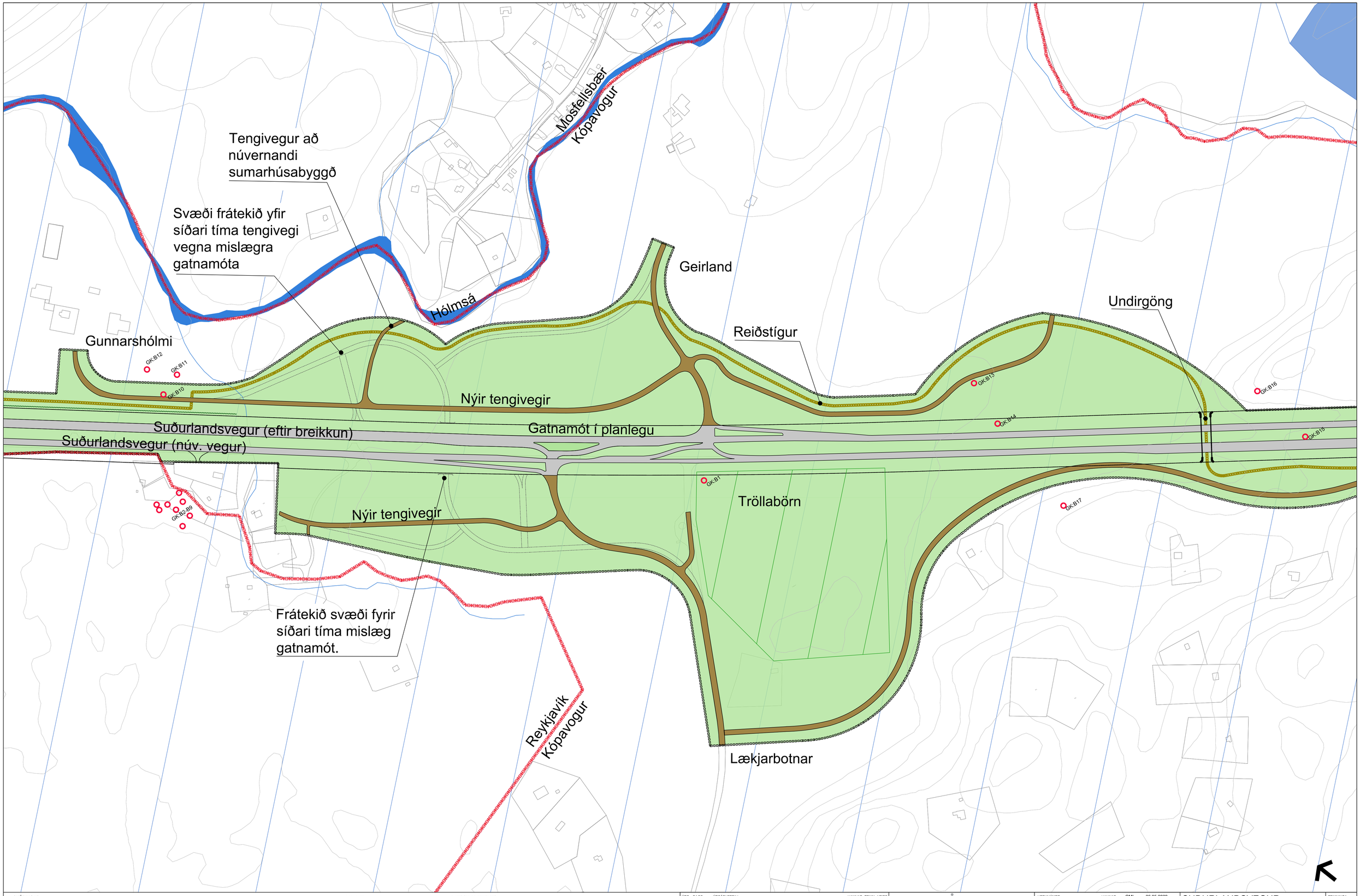

Skjal sótt af '0000000000' dags: 24.10.2026

O:\K\Kópavogsbær_3094\200_Deiliskipulag við Suðurlandsveg; Fossvellir - Hólmsá\09_Teikningar\Layout\LAY_B - til áritunar.dwg

SKÝRINGAR

Almennar skýringar

- Skipulagsmörk
- Lækir og vötn
- Suðurlandsvegur
- Aðrir akvegir
- Sveitarfélagamörk
- Brýr
- Undirgöng (hesta)
- Byggingar og lóðir
- Reiðleið
- Hljóðmön
- R Lagnaleið - háspenna
- Veghelgunarsvæði
- Hæðarlínur (núv.)
- Framtíðarlega vega vegna mislægra gatnamóta (frátekið svæði)

Vatnsverndarsvæði

- Brunnsvæði
- Grannsvæði
- Fjarsvæði
- Ör.svæði v.grunnvatns
- Ör.svæði v.yfirborðsvatns

Verndarsvæði

- Náttúruvætti og fólkvangar
- GK:B1/B4 Minjar

Skilagögn

Deiliskipulag þetta samanstendur 4 deiliskipulagsuppdráttum, í mælikvörðunum, 1:10000 (1), 1:4000 (2) og 1:2000 (1) sem unnir eru af EFLU í samráði við skipulagdeild Kópavogs, skipulagsnefnd Mosfellsbæjar og Vegagerðina.

Með uppdráttunum fýlgir greinargerð með skilmálum og umhverfisskýrslu fyrir Suðurlandsveg, frá Fossvöllum að Hólmsá, dags. 30.06.2022.

Auglýsing og samþykki

Deiliskipulag þetta, sem auglýst hefur verið skv. 41. gr. skipulagslaga nr. 123/2010 og 15. gr laga um umhverfismat framkvæmda og áætlana nr. 111/2021 frá _____ til _____ 20__, var samþykkt hjá Skipulagsráði Kópavogsbæjar þann _____ 20__ og í Bæjarstjórn þann _____ 20__.

Deiliskipulagið var samþykkt hjá Skipulagsnefnd Mosfellsbæjar þann _____ 20__ og í Bæjarstjórn þann _____ 20__.

Deiliskipulag þetta öðlast gildi með auglýsingu í B-deild Stjórnartíðinda.

Fyrir hönd Kópavogsbæjar

Fyrir hönd Mosfellsbæjar

ÚTG.	DAGS.	ÚTGÁFUFERILL	HANNAÐ	TEIKN.	YFIRF.
A	09.05.2023	Auka deiliskipulagsuppdráttur til skýringa á gatnamótum	OMI	HHJ	OMI

EFLA

VERKNÚMER			
VERKNÚMER 3094-200	HANNAÐ:	OMI	26.05.2022
	TEIKNAÐ:	EDJ /HHJ	26.05.2022
	YFIRFARIÐ:	OMI	30.06.2022
	MÆLT:		
	SAMÞ:		

DAGS.	MÆLIKVARÐI	BLAÐSTÆRÐ
30.06.2022	1:2000	A1

SUÐURLANDSVEGUR
Deiliskipulagsuppdráttur
Gatnamót við Geirland/Lækjarbotna

DEILISKIPULAG

TEIKNINGA NÚMER B104

ÚTGÁFA A