Kynning á Okkar Kópavogi 2024-2027

21. mars 2024

Dr. Sigrún María Kristinsdóttir, verkefnastjóri íbúatengsla Kópavogsbæjar

Skjal sótt af '0000000000' dags: 24.10 2026

OKKAR
KÓPAVOGUR
Taktu þátt

Skjal sótt af '0000000000' dags: 24.10 2026

Tilgangur verkefnisins Okkar Kópavogur

- Bæta tengsl bæjaryfirvalda við íbúa
- Færa íbúum aukna ábyrgð
- Virkja íbúa í aukinni þátttöku í ákvarðanatöku um forgangsröðun verkefna og framkvæmdir í bænum
- Virkja íbúa í að hafa áhrif á bætta líðan og upplifun bæjarbúa í nærsamfélaginu
- Gera Kópavog vistlegri, skemmtilegri og fjölbreyttari

Skjal sótt af '0000000000' dags: 24.10.2026

Markmið verkefnisins Okkar Kópavogur

Markmið bæjaryfirvalda:

- Dreifa valdinu með þátttökufjárlagagerð og samráði
- Virkja alla þjóðfélags- og aldurshópa
- Samfélagið vinni saman að betri hverfum

Markmið verkefnisins:

- Hvetja íbúa til að láta sig nærumhverfið varða og hafa skoðun á því
- Íbúar komi hugmyndum sínum á framfæri
- Íbúar taki þátt í að ráðstafa fjármagni sveitarfélagsins

Skjal sótt af '0000000000' dags: 24.10.2026

1 HUGMYND

Leggðu fram hugmyndir að verkefnum í þínu hverfi.

Þú getur komið henni á framfæri
á **íbúafundi** eða á vefsíðu verkefnisins:
www.kopavogur.is/okkarkopavogur

2 KOSNING

Í vetur kjósa íbúar 16 ára og eldri um
forgangsröðun hugmynda í Kópavogi.

Nánari upplýsingar á
www.kopavogur.is/okkarkopavogur

3 FRAMKVÆMD

Við hefjumst strax handa!

Fylgstu með framkvæmdunum á vef verkefnisins
www.kopavogur.is/okkarkopavogur

#okkarkopavogur

Skjal sótt af '0000000000' dags: 24.10 2026

Hugmyndir

Áherslur geta verið á

- Leik- og afþreyingarsvæði
- Umhverfi og útivist
- Vistvænar samgöngur
  - Stígar, hjólastæði, merkingar
- Fleira…

Hugmyndin þarf að

- Vera framkvæmanleg, skýr og lýsandi
  - Gott ef nákvæm staðsetning fylgir
- Falla að stefnu bæjarins
- Ekki háð samráði eða samningum við aðrar stofnanir eða sveitarfélög

Skjal sótt af '0000000000' dags: 24.10.2026

Skilyrði verkefna sem komast áfram í kosningu

- Vera til fjárfestingar en ekki rekstrar
- Kostnaður einstakra verkefna ekki lægri en 1 m kr. og ekki hærri en 25 m kr.
  - Líklegt að hámarkið hækki 2024, frkv upphæð 340 m í stað 200 m
  - Eykur líkur á fjölbreyttari verkefnum
- Líftími fjárfestingar minnst fimm ár
- Samræmast skipulagi/stefnu Kópavogsbæjar
- Vera á fullu forræði Kópavogsbæjar

Skjal sótt af '0000000000' dags: 24.10.2026

Hverfa-skipting

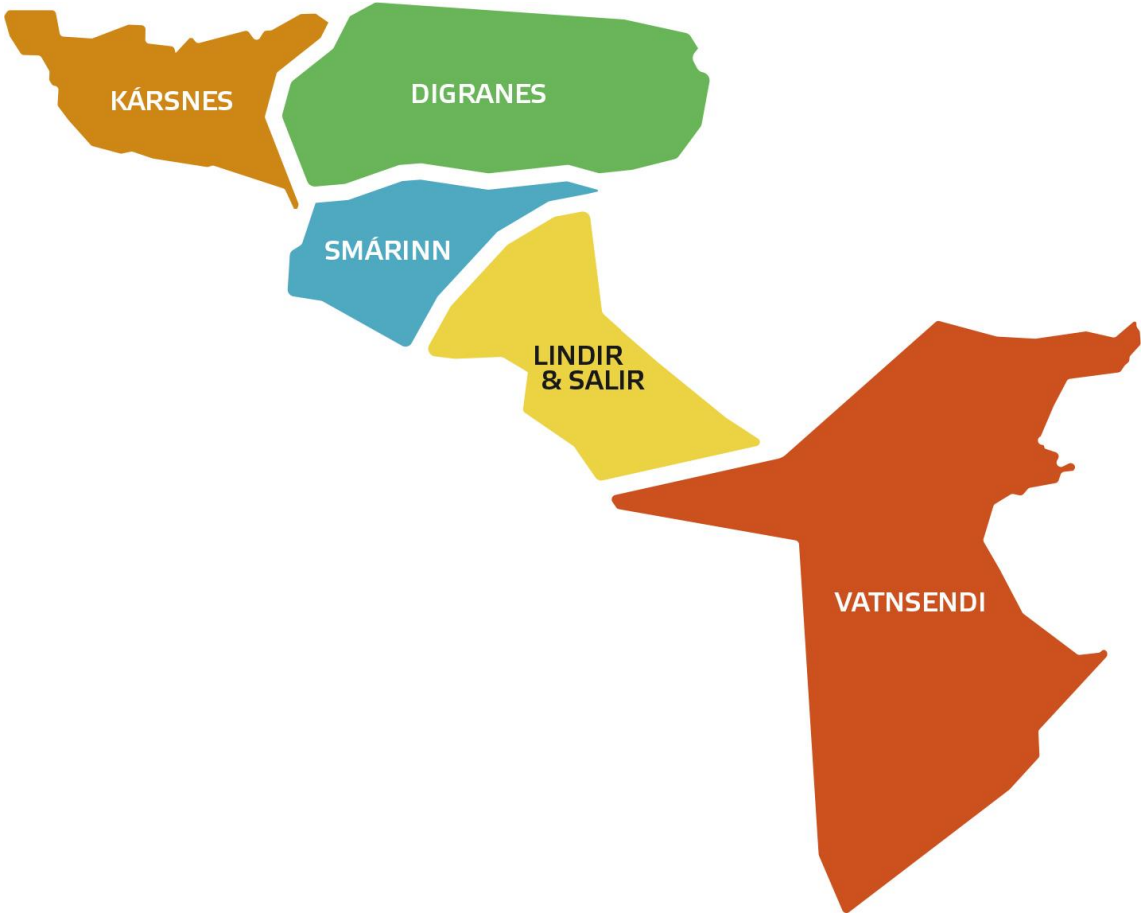

Skjal sótt af '0000000000' dags: 24.10 2026

Skipting fjármagns eftir bæjarhlutum í samræmi við íbúafjölda alls

Bæjarhluti	Íbúar alls*	Hlutfall allra íbúa	Kjörgengir íbúar 13 ára og eldri á árinu 2024*	Grunnupphæð	Skipting skv. íbúafjölda	Heildarupphæð
Digranes	14037	35%	12244	30.000.000	66.000.000	96.000.000
Fífuhvammur	6677	17%	5695	30.000.000	32.000.000	62.000.000
Kársnes	6737	17%	5797	30.000.000	32.000.000	62.000.000
Smárinn	3872	10%	3277	30.000.000	18.000.000	48.000.000
Vatnsendi	8990	22%	7432	30.000.000	42.000.000	72.000.000
Samtals	**40313**	**100%**	**34445**	**150.000.000**	**190.000.000**	**340.000.000**

* Tölur fengnar úr Þjóðskrá 4. mars 2024. Auk þessara íbúa eru 434 íbúar óstaðsettir i hús eða utan svæða.

Skjal sótt af '0000000000' dags: 24.10.2026

Hugmyndavefurinn

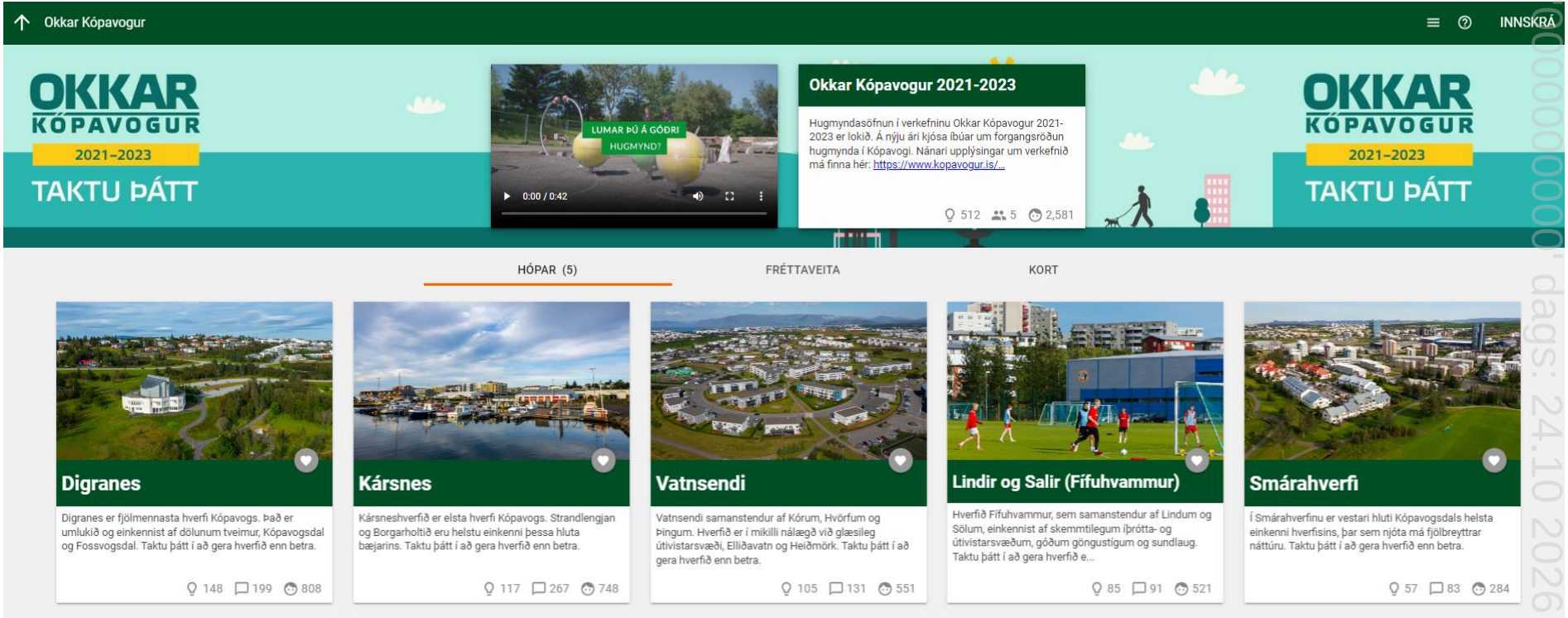

Skjal sótt af 00000000000' dags: 24.10.2026

Ævintýraleikvöllur við Hermannslund

Leikvöllur sem hentar breiðum hópi barna. Ungbarnasvæði og leikvöllur fyrir 5-10 ára. Ævintýraleikvöllurinn tæki vel á...

137 22 2

Fjölskylduvöllur í stað Sorpu

Á einum besta stað í Kópavogsdal stendur Sorpa. Þetta er eina starfsemin sem er austan við Digranesveg og norðan við Dal...

126 6 5

Leiksvæði í Kópavogsdalnum

Flest leiksvæðin í Kópvogsdalnum eru orðin hrörleg. Það væri frábært að setja ný spennandi leiktæki í dalinn, fegra leik...

121 7 1

Hundagerði

Á Digranesi býr fjöldi fólks sem á hunda. Það vantar svæði þar sem hægt er að sleppa þeim lausum. Það er malarvöllur ...

117 5 2

Byggja yfir tröppur í vatnsrennibrautum

Rennibrautirnar í Sundlaug Kópavogs og Salalaug eru gjarnan lokaðar á veturna vegna þess að vatn frýs á tröppunum. Þetta...

109 1 1

Torg

Finna góðan stað fyrir torg með veitingastöðum/kaffihúsum/börum í kring þar sem hægt er að hafa hugulega stemningu, fól...

107 3 0

Aparóla og fleira á Víghól

Krakkar úr nokkrum grunnskólum og leikskólum ganga oft við Víghóllinn, sem er vel staðsettur en fáir nota og er núna fre...

106 2 0

Sundlaug

Flýta þarf uppbyggingu sundlaugar í Fossvogssdal svo íbúar beggja vegna dalsins geti notið sunds allan ársins hring. Sun...

96 4 7

Körfuboltavöll á skólalóð Kópavogsskóla

Laga núverandi völl með nýju yfirborði og körfum sem hægt er að hækka og lækka

87 3 1

Æslabelgur í nágenni Álfhólsskóla-Digranes

Æslabelgur/hoppdýna í nágrenni við Álfhólsskóla. Svæði eins og við Álfhólinn, austan við Digranes íþróttahús, við Víghó...

86 2 1

Skjal sótt af 1000000000000000 . 24.10.2026

Rafræn hugmyndasöfnun

- Rafræna söfnunin gekk vel 2019 og enn betur 2021
  - Íbúar Kópavogs farnir að kunna á Betra Íslands síðuna sem við notum
  - Síðan notuð síðast við hugmyndasöfnun frá íbúum varðandi heildarsýn fyrir Kópavogsdal, og skráðu um 4000 Kópavogsbúar sig inn með rafrænum skilríkjum
- Allir geta sent inn hugmyndir

Skjal sótt af '0000000000' dags: 24.10.2026

Íbúafundir

- Kópavogi skipt í bæjarhluta skv. Aðalskipulagi Kópavogs
  - Fimm bæjarhlutar
  - Fimm íbúafundir ?
- Hugmyndasöfnun af íbúafundum
  - 2016 og 2017 helmingur hugmynda frá íbúafundum
  - 2019 þriðjungur hugmynda frá íbúafundum
  - 2021 tæpur þriðjungur hugmynda af íbúafundum – þátttaka ekki góð
- Hugmyndum safnað með borðaumræðum
  - Í Heimskaffistíl

Skjal sótt af '0000000000' dags: 24.10.2026

Íbúafundir

- Íbúafundir vel sóttir fyrstu tvö skiptin
- Hugmyndasöfnun af íbúafundum
  - 2019 mæting: 20, 20, 3, 25, 14 manns
  - 2021 mæting: 15, 4, 2, 4, 5
    - *Nokkrir þátttakendur voru starfsmenn Kópavogs sem bjuggu í viðkomandi hverfi, og tóku sæti sem íbúar til þess að auka fjölda þátttakenda á fundunum.*
    - *Covid hafði án efa áhrif*

Skjal sótt af '0000000000' dags: 24.10.2026

Íbúafundir

Kostir

- Bein tenging við íbúa
- Bæjarfulltrúar geta rætt við íbúa
- Hugmyndir öruggari inn
- Eina sveitarfélagið sem býður upp á íbúafundi í svona verkefni

Gallar

- Fólk hætt að mæta
- Margir kjósa rafræn samskipti
- Erfitt að finna tímasetningar sem henta barnafólki
- Dýrt
- Tímafrekt

Skjal sótt af '00000000000' dags: 24.10.2026

Skjal sótt af '0000000000' dags: 24.10 2026

Kosningar

- Matshópur:
    - skipaður fjölbreyttum hóp starfsmanna bæjarins
    - stillir upp verkefnum fyrir hvert hverfi í kosningu
- Allt að 20 hugmyndir fara í kosningu í hverju hverfi
    - Allt að 7 hugmyndir af íbúafundi og 13 eða fleiri af vef
- Kosningar í byrjun árs 2025

Skjal sótt af '0000000000' dags: 24.10.2026

1 HUGMYND

Leggðu fram hugmyndir að verkefnum í þínu hverfi.

Þú getur komið henni á framfæri
á **íbúafundi** eða á vefsíðu verkefnisins:
www.kopavogur.is/okkarkopavogur

2 KOSNING

Í vetur kjósa íbúar 16 ára og eldri um
forgangsröðun hugmynda í Kópavogi.

Nánari upplýsingar á
www.kopavogur.is/okkarkopavogur

3 FRAMKVÆMD

Við hefjumst strax handa!

Fylgstu með framkvæmdunum á vef verkefnisins
www.kopavogur.is/okkarkopavogur

#okkarkopavogur

Skjal sótt af '0000000000' dags: 24.10 2026

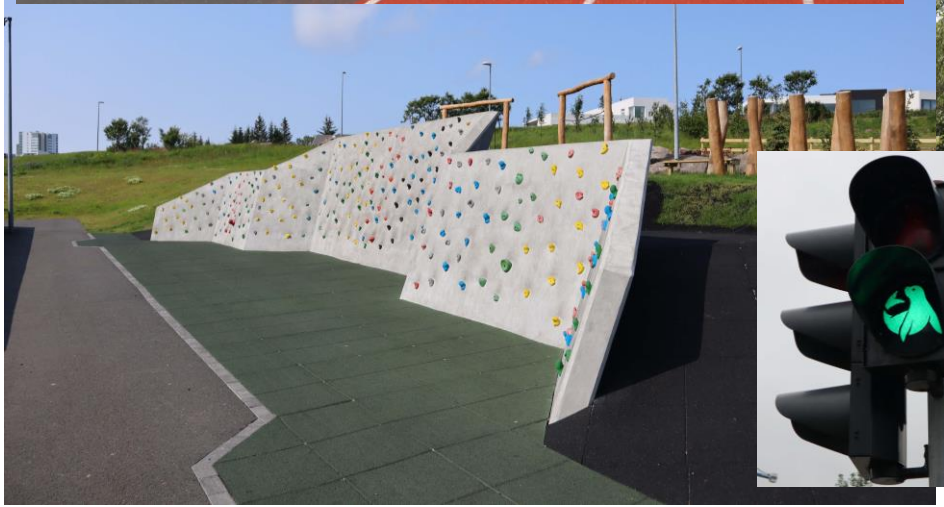

Skjal sótt af 'oooooooooooo' dags. 24.10.2026

www.okkarkopavogur.is

Skjal sótt af '0000000000' dags: 24.10 2026