Skjal sótt af '00000000000' dagsi 25.10.2026

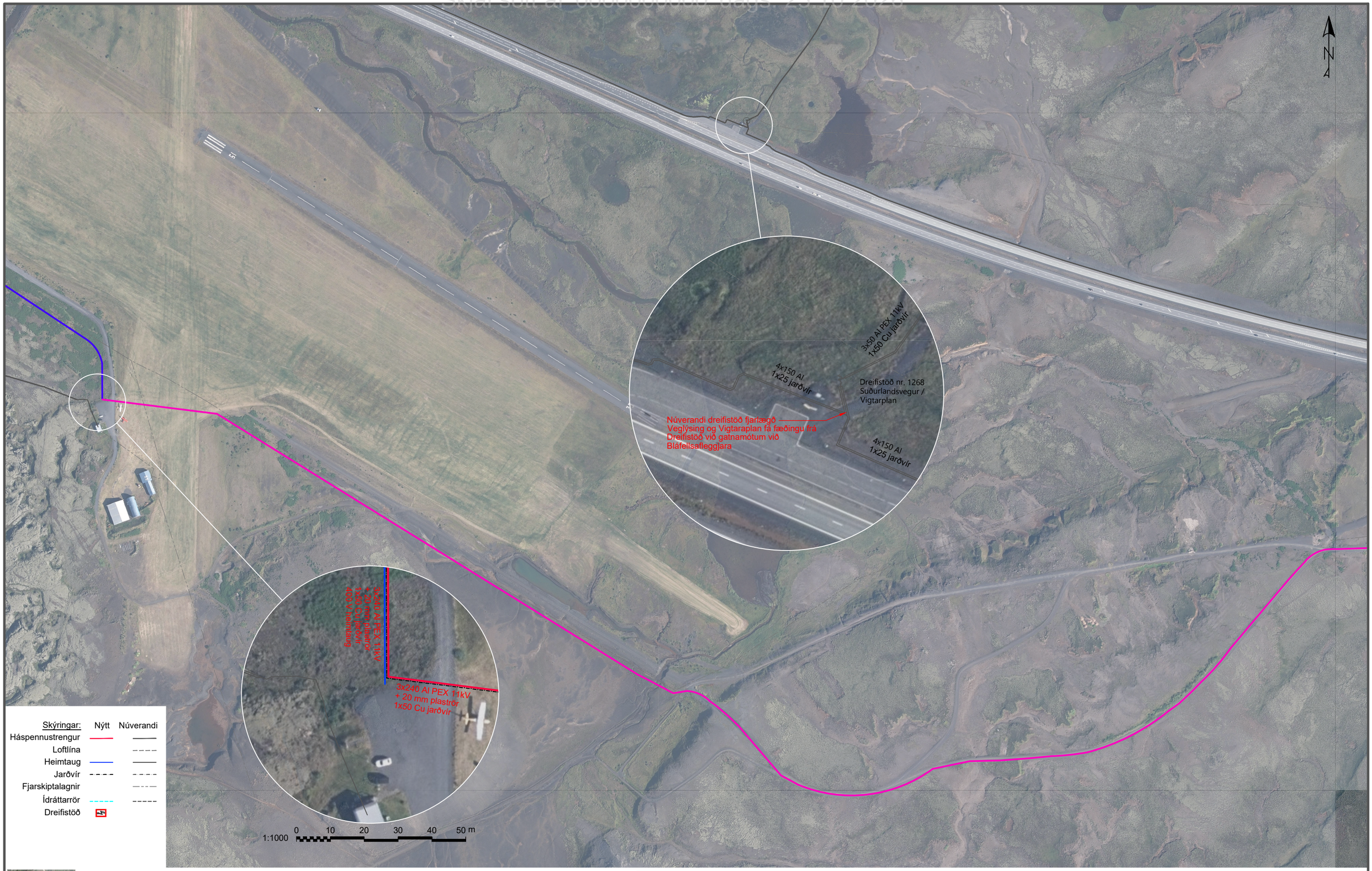


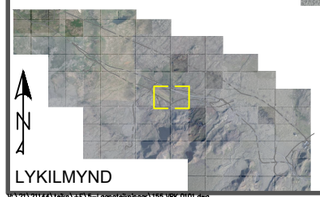


Sjá snið og skýringar á teikningu
180.VRK.0001
LAV-860 og 130-ORr-0002
Notist ekki sem heimild til graftar.
Verktaki skal leita nákvæmra upplýsinga um lagnir hjá viðkomandi veitustofnunum áður en framkvæmdir hefjast við hvern verkáfanga og fá staðsetningu þeirra mælda inn ef mögulegt er

Snið 1 - Plæging: 1 Strengur
Snið 2 - Plæging: 2 Strengir
Snið 3 - Plæging: 3 Strengir
Snið 4 - Gröftur: D900xB600

VARÚÐ HÁSPENNA !
Fylgja skal skjali LBV-201
vegna vinnu nærri háspennu.

HNITAKERFI: ISN93
HÆÐAKERFI: LANDSHÆÐAKERFI

Frumstærð blaðs A3
1:5000 0 50 100 150 200 250 m

DRÖG
2021-06-25 13:47

| Útg. | Dags. | Lýsing | Han./Yfirf./Samþ. |
|---|---|---|---|
| A | 2021-05-10 | VERKTEIKNING | KJ / EÞL / KJ |

VERKÍS

Verkfang: 21144
Teiknað: SóJ
Hannað: KJ
Yfirfarið: EÞL
Samþykkt: KJ

# LÖGBERGSLÍNA, BLÁFJALLASVÆÐI

STRENGLÖGN

Rafmagn

Grunnmynd 7

VEITUR

Kvarði 1:5000 Dags. 2021-04-28 Verkefnisnr. 21003302 Teikn.nr. 155.VRK.0007 A

V:\21\21144\Teikn\FE\5-Lögnateikningar\155.VRK.0101.dwg