

Afstöðumynd - Mkv. 1:500

Álfheiði 1d – 200 Kópavogi

Sótt er um leyfi til að byggja sólstofu á jörðhæð út frá vesturhlíð húsinu samkvæmt teikningum og samþykkja þær breytingar sem gerðar hafa verið í húsinu. Nuvorandi eigandi keypti húsið árið 2012 og höfðu þá umræddar þegar verið gerðar.

Upprunarlegur hönnuður húsinu var Óli Hilmar Jónsson. Húsið var byggt árið 1986 og er á einni hæð.

Sökkjar og botnplata eru steypt og einangruð með einangrunarplasti.

Útveggir eru staðsteyptir, einangraðir að innan með einangrunarplasti. Svo er rakavörn, lagnagrind og tvær 13 mm gífsplötur (klæðningur í flokki 1). Að utan eru útveggir múraðir.

Þak húsinu er loftplatasteypt og kraftsperruþak, klætt úr búrústáli, einangrað með einangrunarplasti.

Gluggar úr tré með tvöfalt K-gleri. Útihurð og innhurðir úr tré.

Innveggir eru burðarveggir steyptir og aðrir veggir eru timburgrindur einangraðir með 70 mm steinull og klæddir með gífsplötur.

Upphitun er ofnar.

Sólstofan er smíðaðar einingar úr hvítum viðhaldsfríum PVC prófil. Gler hurðarinnar og allir gluggar á sólstofu eru eldvargler frá Samverk. Botnplata er steypt og einangruð með 100 mm plasteinangrun. Þakið á sólstofu verður úr límtré bitar klætt að ofan með búrústáli, þakpappir, borðaklæðning og steinullareiningum frá LímtréVírnet. Neðan frá verður rakavörn, lektur, OBS plötur og klæðningu í flokki 1 (gífs).

Upphitað er gólfhita.

Byggingarlýsing

Skráningartafla: Álfheiði 1					Skrásetjari: Ragna Þóra Ragnarsdóttir													
Landnúmer: L113499					Kennitala: 090464-4509													
Matshlutanúmer: 02					Útgáfa: 4.01b Dags: 04/11/2020													
Uppskipting og lýsing					Stærðir													
D0 Lokun	D1 Rými hæð-roð	D2 Notkun texti	D3 Hofu-flokkun	D4 Eignar-hald	D5 Botnflötur m²	D5M Milliflötur m²	D6 Stigar m²	D7 Op m²	D8 Brúttóflötur m²	D9 Brúttóflötur sh < 1,8	D10a Salarhæð min	D10b Salarhæð max	D11 Brúttó rúmmál m³	D12 Nettóflötur m²	D16 Birt flatarmál m²	Reiknitala skiptarúmmáls	D17 Skiptarúmmál m³	
Matshluti					12,6	0,0	0,0	0,0	12,6	0,0				38,2	11,6	12,6		32,944
Botn														2,5				
A	01	1. hæð			12,6	0,0	0,0	0,0	12,6	0,0				35,7	11,6	12,6		
	0101	Sólskáli	N	0101	12,6				12,6		2,34	3,33		35,7	11,6	12,6	2,84	32,944
Athugasemdir																		
Sólskáli 02 0101 er í eigu eignar 01 0102.																		
Sameignir sumra																		
Eignarhald																		
	Eignar-hald	Notkun texti	Birt flatarmál m²	Skiptarúmmál Séreign m³	Séreign og sameign m³													
	0101	Sólskáli	12,6	32,944	32,944													
		Alls	12,6	32,944	32,944													

Skráningartafla

A	31.05.2021	Byggingarlýsing
A	13.05.2021	Byggingarlýsing
NR	DAGS	BREYTING

Álfheiði 1d
200 Kópavogi

Afstöðumynd, Byggingarlýsing og Skráningartafla

luigi bartolozzi
arkitekt
kt. 130659-2099
skipholt 43
105 Reykjavík
gsm 8983760
barluigi@simnet.is

Mkv. 1:500
Dags. 08.01.2021

Teikn. nr. 1

Luigi Bartolozzi

Álfheiði 1d.dwg

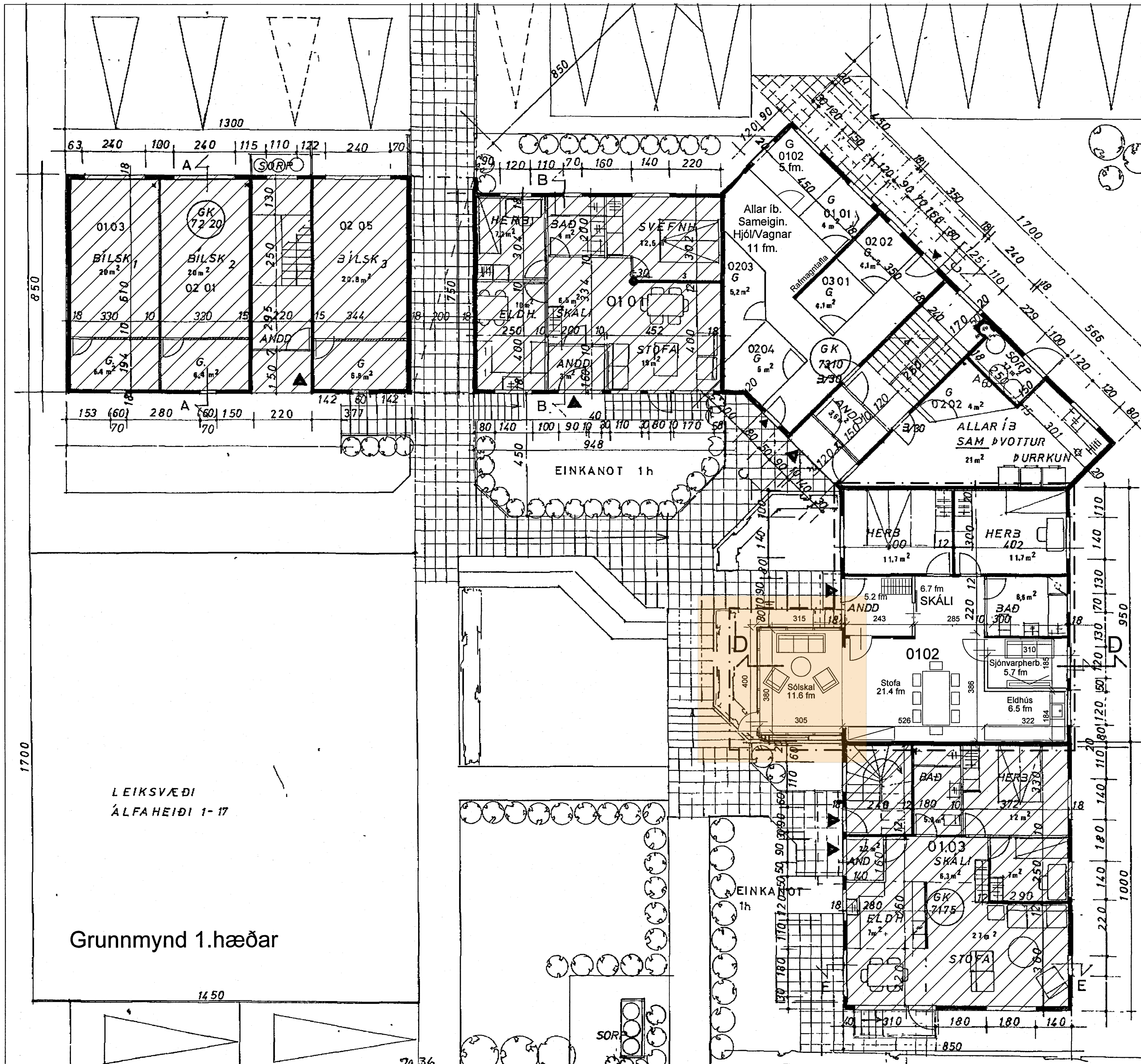

Grunnmynd 1.hæðar

LEIKSVÆÐI
ÁLFAHEIÐI 1-17

NR DAGS	BREYTING
Álfaheiði 1d 200 Kópavogi	
luigi bartolozzi arkitekt kt. 130659-2099 skipholt 43 105 Reykjavík gsm 8983760 barluigi@simnet.is	
Mkv. 1:100 Dags. 08.02.2021	Teikn. nr. 2
Alfaheiði 1d.dwg	



Suðurhlið

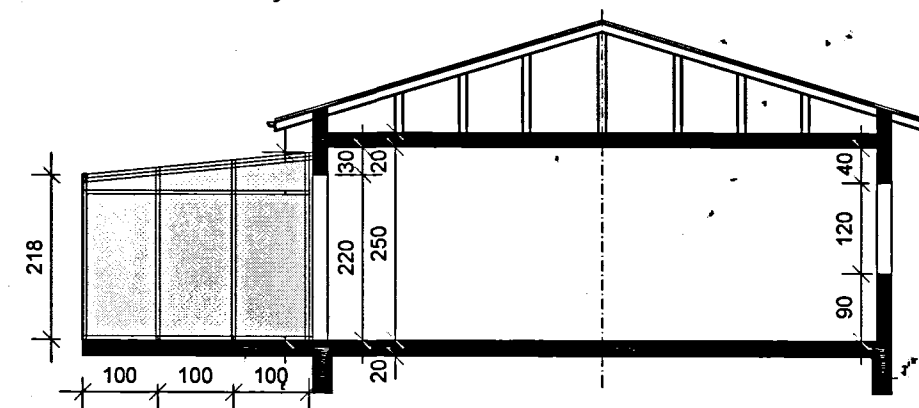

Snið D-D

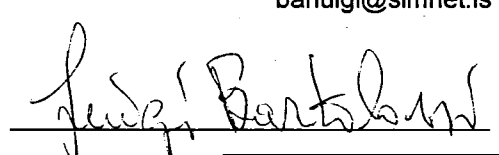
NR.	DAGS	BREYTING
Álfaheiði 1d 200 Kópavogi Suðurhlið og Snið D-D		
Mkv. 1:100 Dags. 08.02.2021		Teikn. nr. 4 
Luigi Bartolozzi arkitekt kt. 130659-2099 skipholt 43 105 Reykjavík gsm 8983760 bartoluzi@simnet.is		Álfaheiði 1d.dwg

73.47
72.35



Vesturhlið

NR.	DAGS.	BREYTING
Álfaheiði 1d 200 Kópavogi		
Vesturhlið		
luigi bartolozzi arkitekt kt. 130659-2099 skipholt 43 105 Reykjavík gsm 8983760 barluigi@simnet.is		
Mkv. 1:100 Dags. 08.02.2021	Teikn. nr. 3	<i>Luigi Bartolozzi</i>
Álfaheiði 1d.dwg		