

GRUNNMYND 2. HÆÐAR, ÍBÚÐARHÚS nr. 17 og 17A, M.KV. 1:100

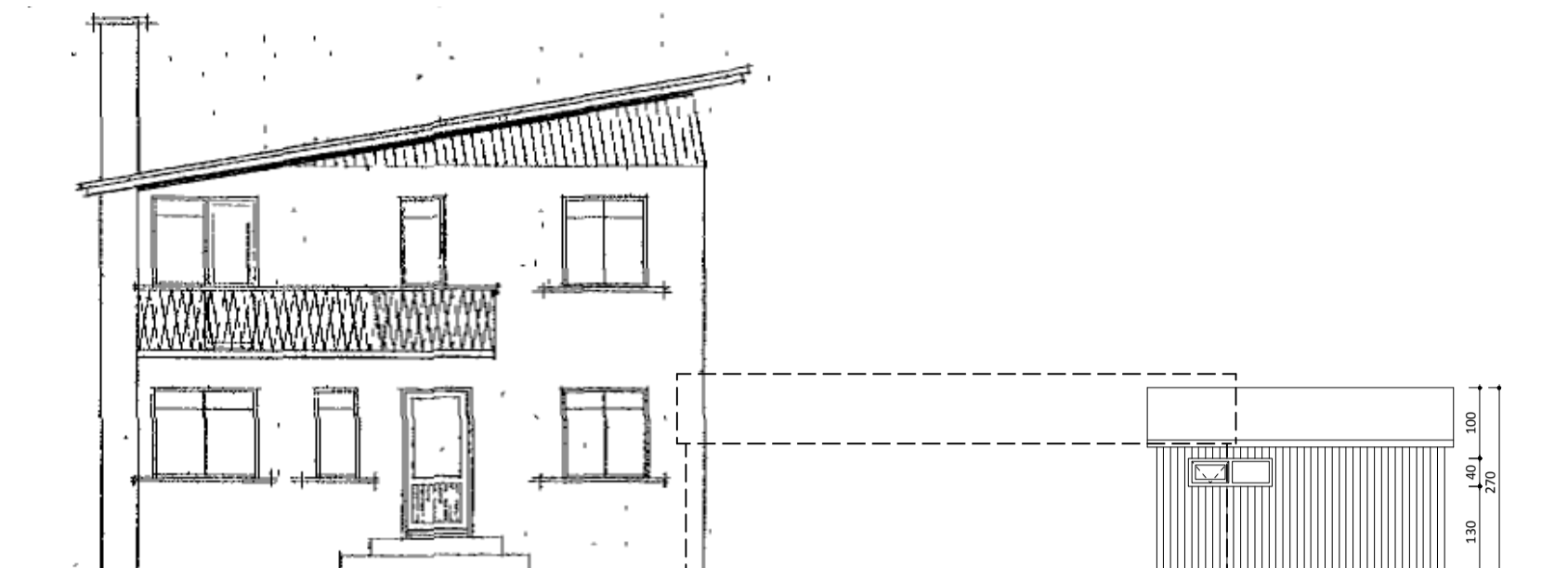

AUSTURHLIÐ ÁSÝND, M.KV. 1:100

Smáhýsi sem nú er sótt um

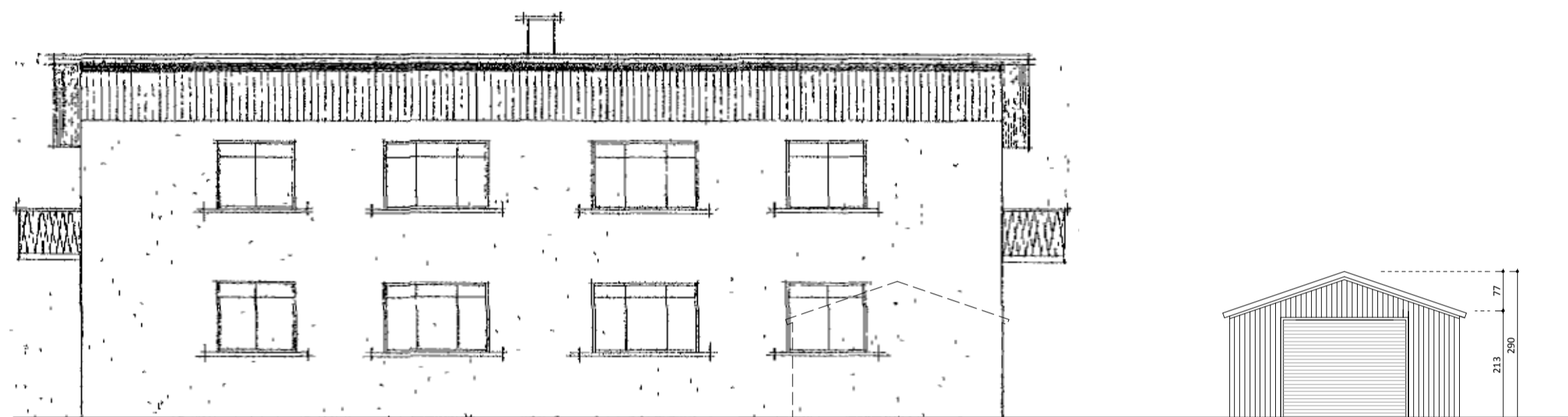

SUÐURHLIÐ ÁSÝND, M.KV. 1:100

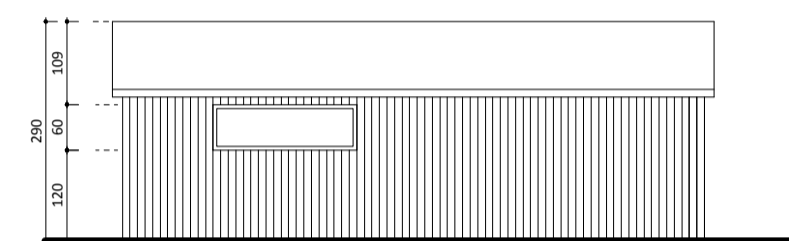

AUSTURHLIÐ BÍLSKÚR, M.KV. 1:100

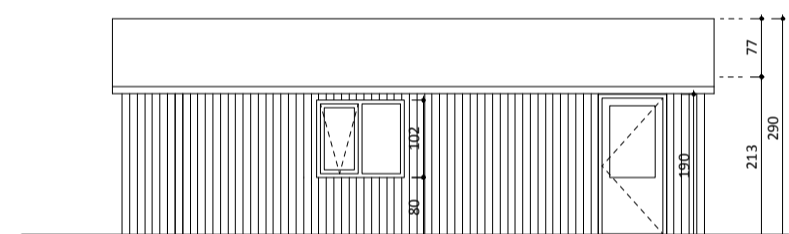

SUÐURHLIÐ BÍLSKÚR, M.KV. 1:100

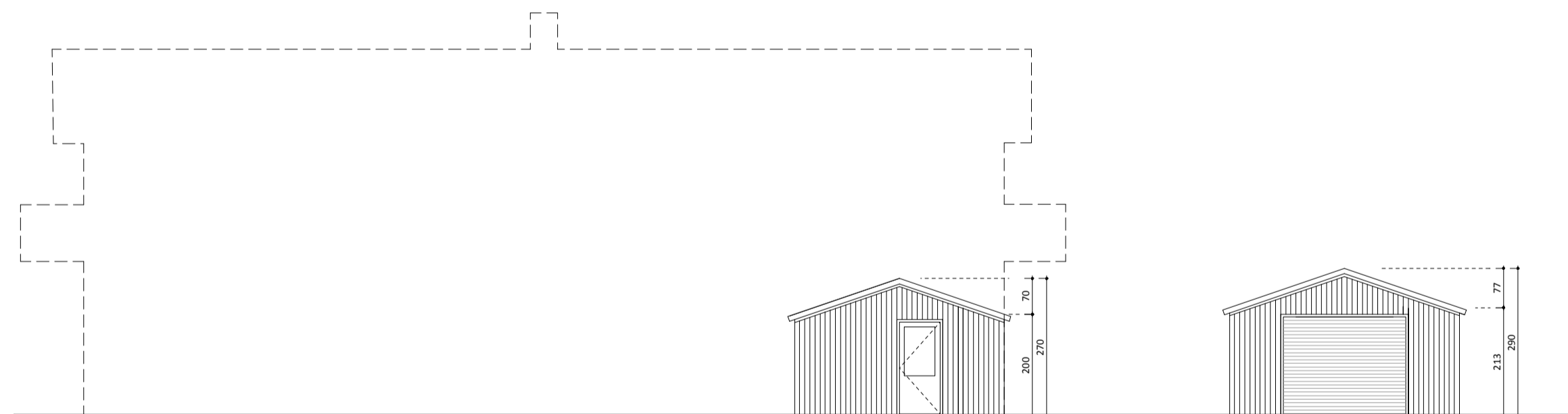

SUÐURHLIÐ ÁSÝND/SNEIÐING B - B, M.KV. 1:100

Smáhýsi sem nú er sótt um

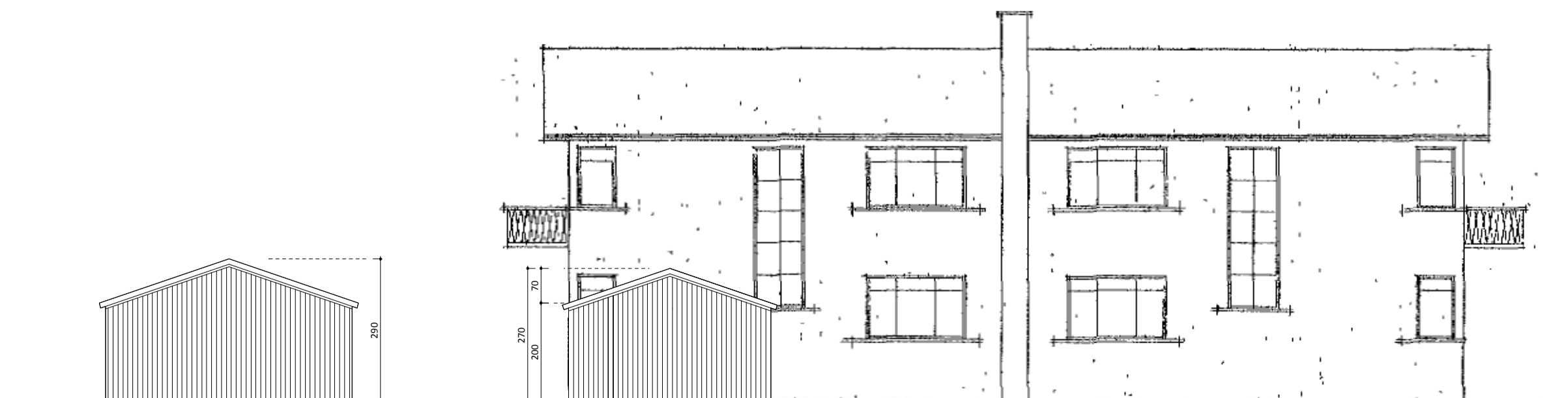

NORÐURHLIÐ ÁSÝND, M.KV. 1:100

Smáhýsi sem nú er sótt um

ATH.;

- Öll mál athugist og mælist á staðnum áður en smíði hefst.
- Ósamræmi í teikningum tilkynnist eftirlitsmanni verkkaupa.
- Öll mál eru í millimetrum.

E:
D:
C:
B:
A:
breytingar: dags.:

Teikninganúmer:
A 20-02

AÐALUPPDRAÐTUR

Umsókn um smáhýsi á lóð:
**ÁLFHÓLSVEGUR 17A,
200 KÓPAVOGUR.**

Fastanúmer: 205-7997
Landnúmer: 113566
Staðgreinir: 1000-1-01400171

Byggingarhluti:
Grunnmynd 2. hæðar,
sneiðing A - A og útlit

verknúmer: 119
kvarði: 1:100
dags.: 28.12.2022
teiknað: H.H.H.

H3 arkitektar

Halla H. Hamar, arkitekt og samræmingarhönnuður,
kt. 111066-3539, gsm: 822-4565