

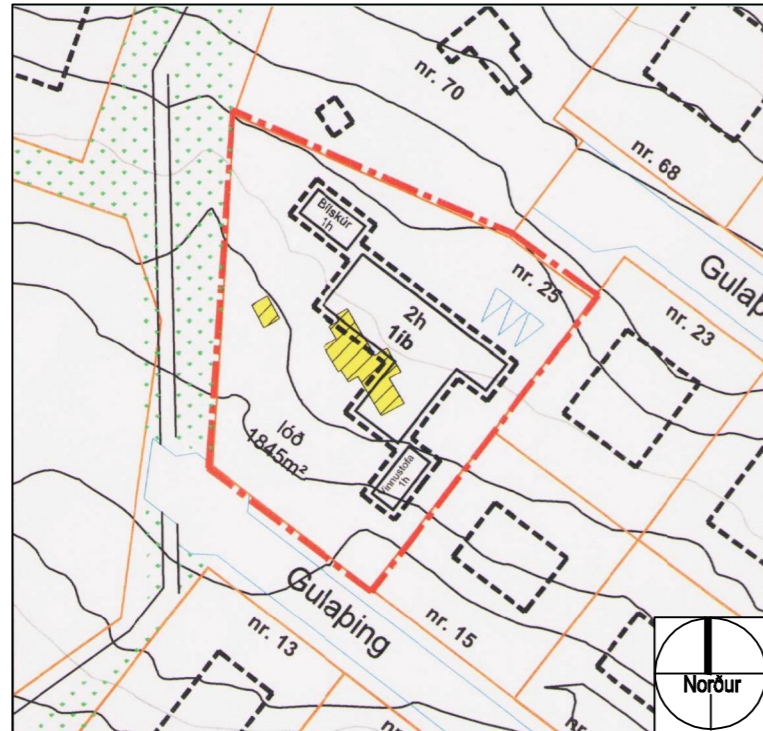

Skýringarmynd: Hluti aðalskipulags Kópavogs 2019-2040 Samþykkt í Bæjarstjórn 28. september 2021 Staðfest 28. desember 2021 - birt í b-deild 30. desember 2021

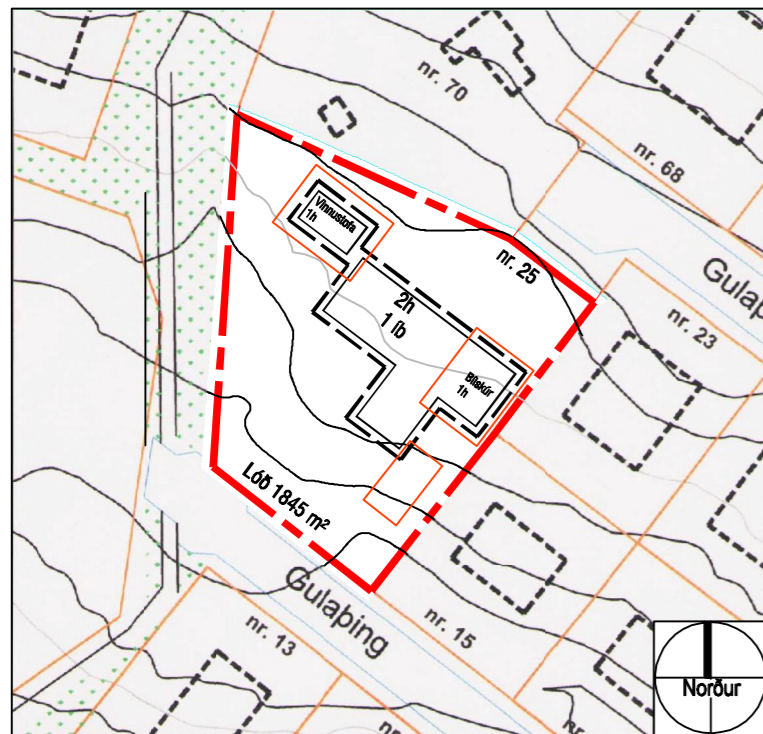

Deiliskipulag: VATNSENDI - ÞING í mkv. 1:1000 Samþykkt í bæjarstjórn 09.06.2015



Tillaga - Breytt deiliskipulag: Gulapíng 25 í mkv. 1:1000

VATNSENDI - ÞING

Gulapíng 25

Breyting skv. 2.mgr. 43. gr. skipulagslaga nr. 123/2010

Erindi frá fundi skipulagsráðs nr. 20. febrúar 2023.

5 / 2301146

Greinargerð:

Núverandi skipulag:

Í gildi er deiliskipulag fyrir lóðina þar sem gert er ráð fyrir eins eða tveggja hæða einbýlishúsi. Á suðausturhluta lóðar er gert ráð fyrir 50 m² vinnustofu á einni hæð. Á norðvesturhorni lóðar er gert ráð fyrir 65 m² bílskúr á einni hæð. Aðkoma inn á lóð verður frá Gulapíngi á norðausturhluta lóðar. Heildar byggingamagn er fyrirhugað um 250 m² og nýtingarhlutfall um 0,14.

Tillaga að breytingu:

Í breytingu felst að stærð og lögun byggingarreits breytist en áfram er gert ráð fyrir íbúðarhúsi á einni til tveim hæðum. Fallið yrði frá byggingarreit fyrir vinnustofu á suðausturhorni lóðar sem að hámarki hefði getað orðið 34,4 m² miðað við það sem þegar er byggt, og byggingarreit fyrir bílskúr á norðvestur horni breytt í byggingarreit fyrir vinnustofu, 48,2 m². Einnig felst í breytingu að samræma byggingarreit og þegar byggt hús og fá leyfi til að breyta fyrirhuguðu bílskýli í bílskúr, um 53 m².

Heildar byggingamagn á lóð að hámarki 270 m² og nýtingarhlutfall 0,146.

Vegna breyttra þarfa lóðarhafa og til að samræma byggingarreit skv. núverandi aðstæðum er óskað eftir breytingum á gildandi deiliskipulagi.

Að öðru leiti gilda eldri skilmálar deiliskipulagsins.

Ferill máls:

Á fundi skipulagsráðs 5. desember 2022 var lögð fram fyrirspurn lóðarhafa dags. 23. nóvember 2022 um fyrirhugaða breytingu á deiliskipulagi lóðarinnar. Samþykkt var að fyrirspurn yrði unnin áfram í samræmi við 43. gr. skipulagslaga nr. 123/2010.

Skipulagsráð samþykkti 20. febrúar 2023 með tilvísun í 2. mgr. 43. gr. skipulagslaga nr. 123/2010 að framlögð tillaga verði grenndarkynnt fyrir lóðarhöfum Gulapíngs 9, 11, 13, 15, 17, 19, 21, 23A, 23B, 62, 64, 66, 68, 70 og Dalapíngs 30.

-----	1000m ²	Flatarmál lóða
-----	1h+kj	Fjöldi hæða og kjallari
-----	-----	Hús fjarlægð
-----	-----	Stækkun / Breytingar
-----	-----	Ytri byggingarreitur
-----	-----	Innri byggingarreitur
-----	-----	Mörk skipulagssvæðis
-----	-----	Lóðamörk

Skýringar:

BREYTT DEILISKIPULAG

KYNNINGARUPPDRÁTTUR

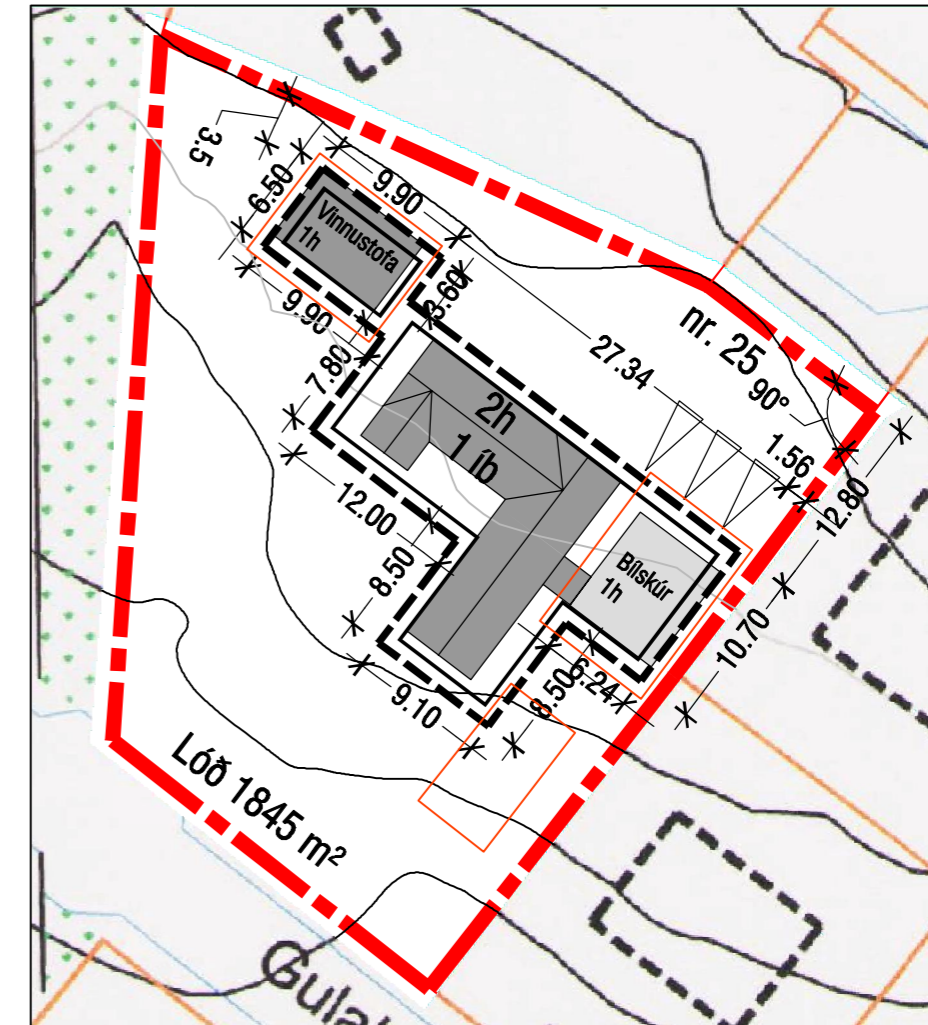

Skýringamynd: afstöðumynd í mkv. 1: 500

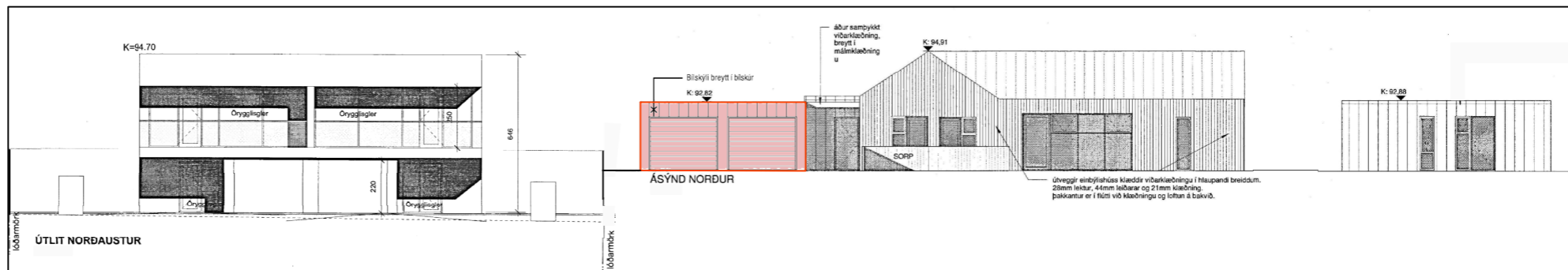

Skýringamynd: Gulapíng 23 samþykkt útlit í mkv. 1: 250

Skýringamynd: Gulapíng 25 breytt útlit í mkv. 1: 250

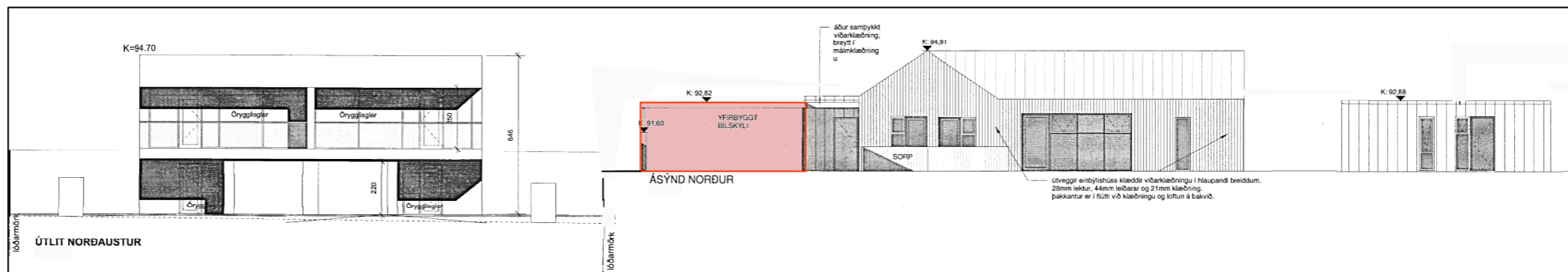

Skýringamynd: Gulapíng 23 samþykkt útlit í mkv. 1: 250

Skýringamynd: Gulapíng 25 samþykkt útlit í mkv. 1: 250

Skýringarmyndir / hönnuður: ARKINN ehf - Hallur Kristvinsson - byggingafræðingur bfi



KÓPAVOGSSBÆR

Umhverfissvið / Skipulagsdeild
Kópavogi, 16.02.2023.