

1. hæð mkv. 1:100 - 109 m²

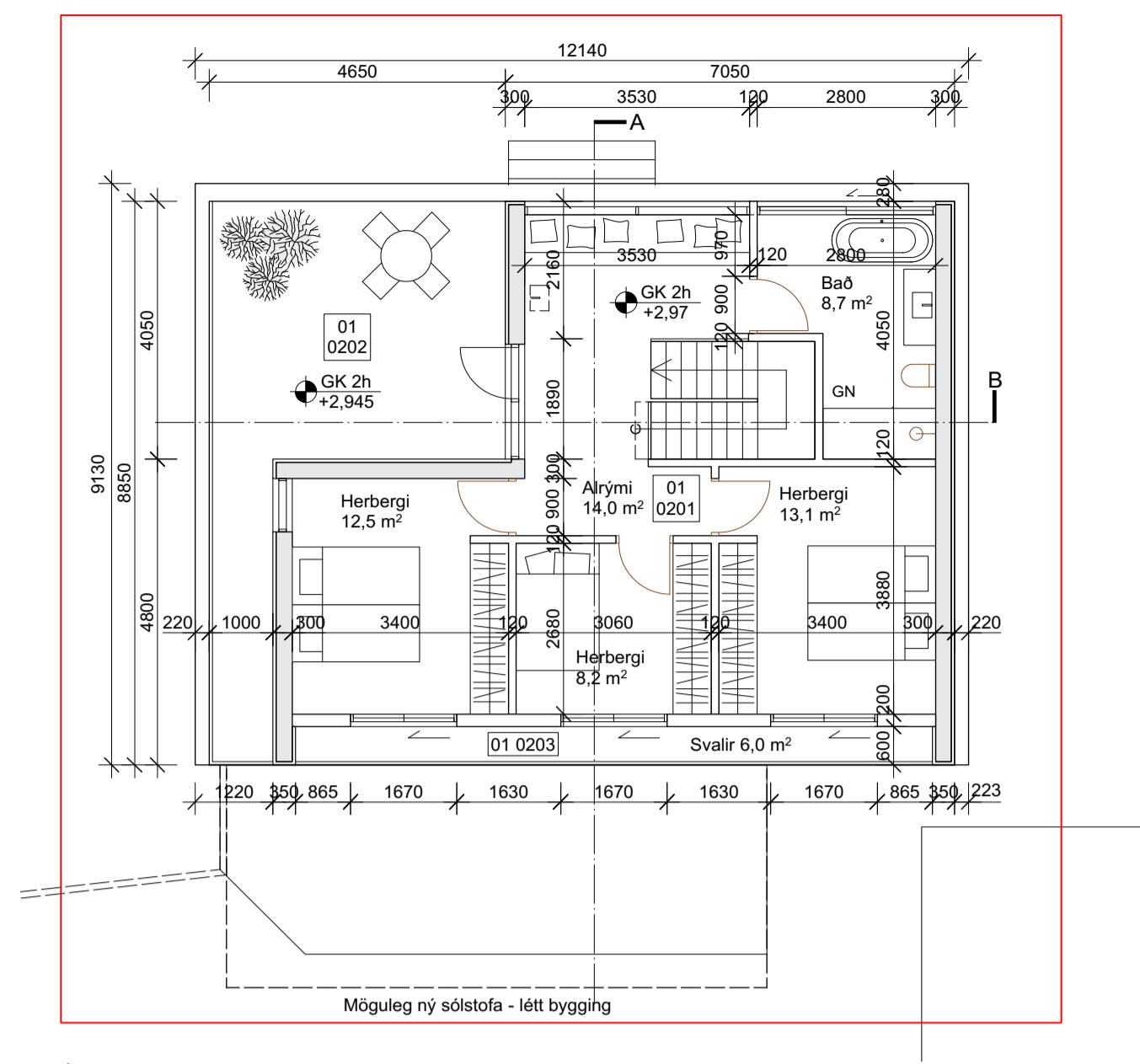

2. hæð mkv. 1:100 - 80 m²



Afstöðumynd mkv. 1:500 - ný 2. hæð er í bláum lit

Talning þessi er eign studio arnhildar pálmadóttur ehf. hana má ekki afrita með neinum hætti svo sem með ljósetun, prentun, hljóðritun eða á annan sambærilegan hátt, að hluta eða í heild á skriflegs leyfis höfundar.

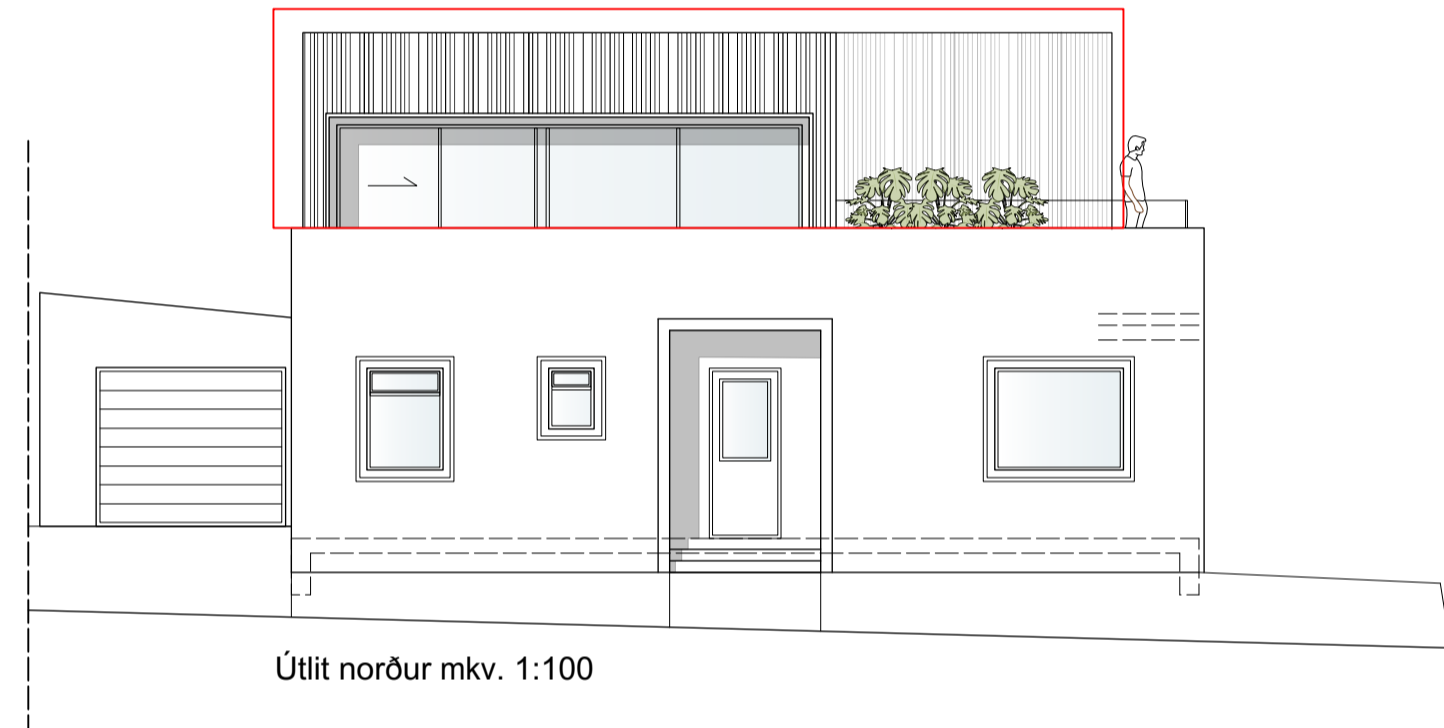

Útlit norður mkv. 1:100

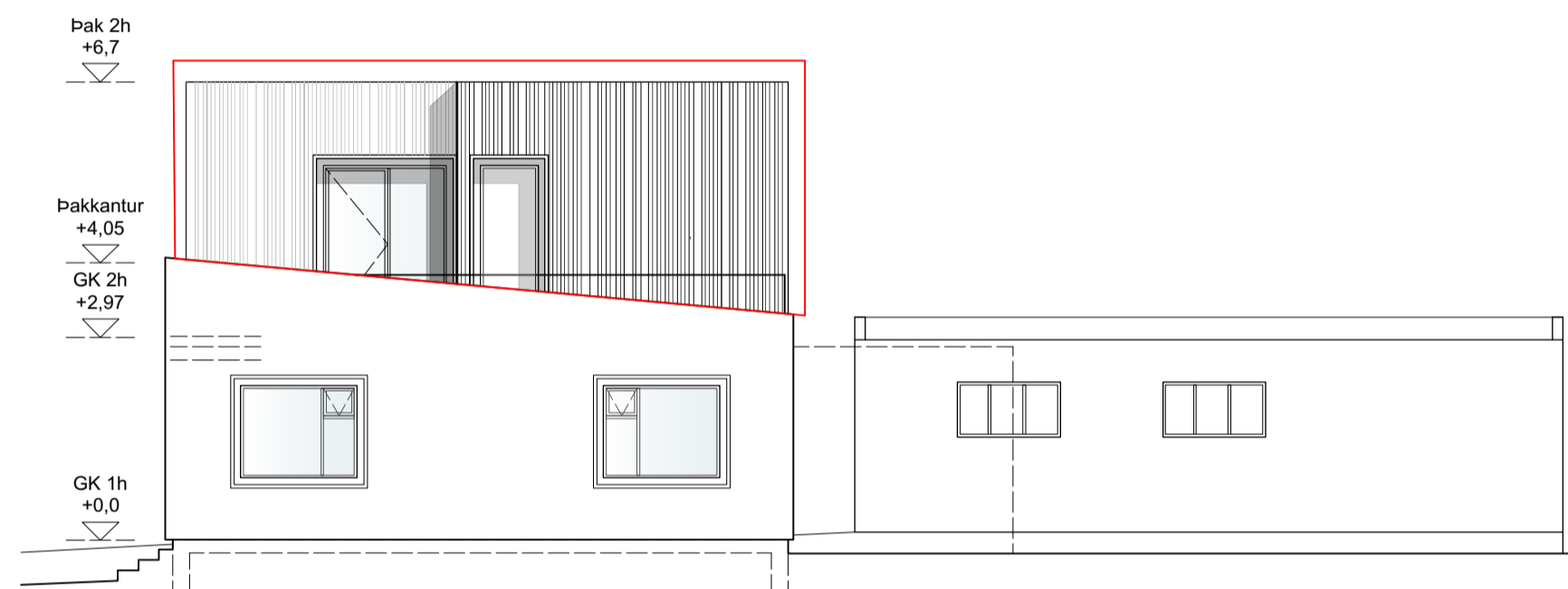

Útlit vestur mkv. 1:100

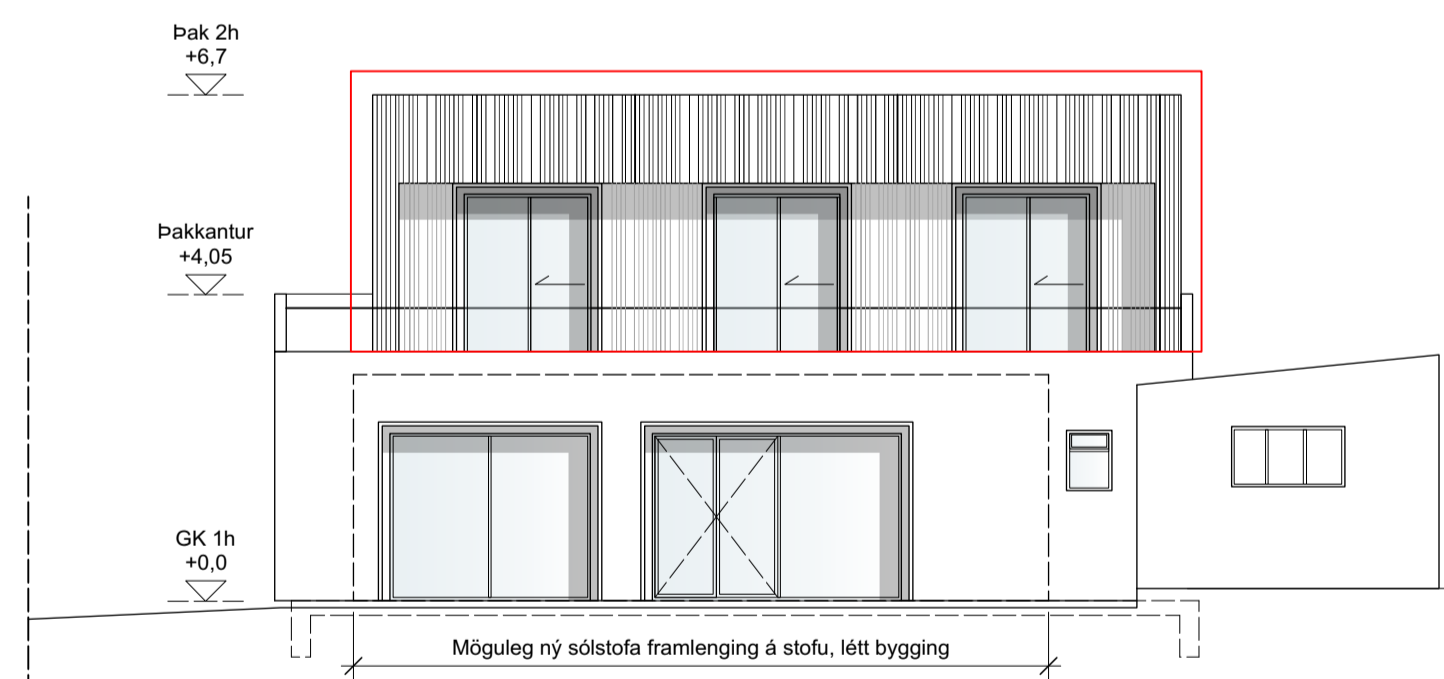

Útlit suður mkv. 1:100

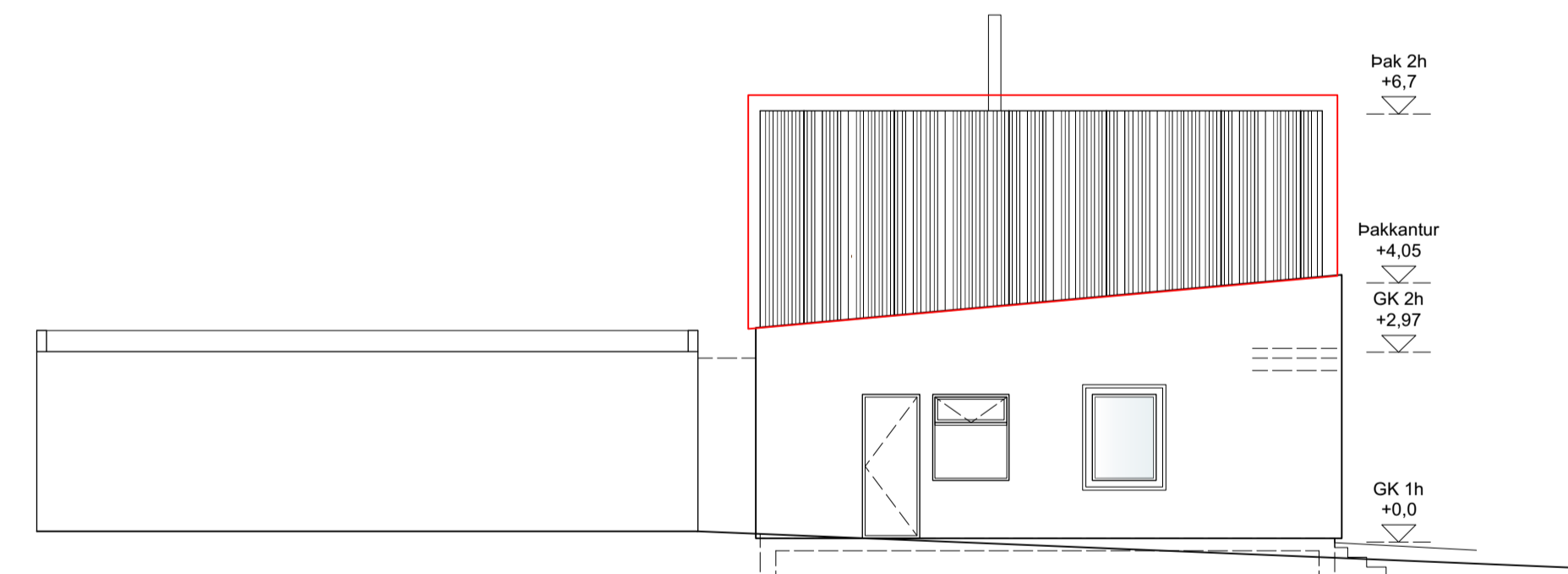

Útlit austur mkv. 1:100

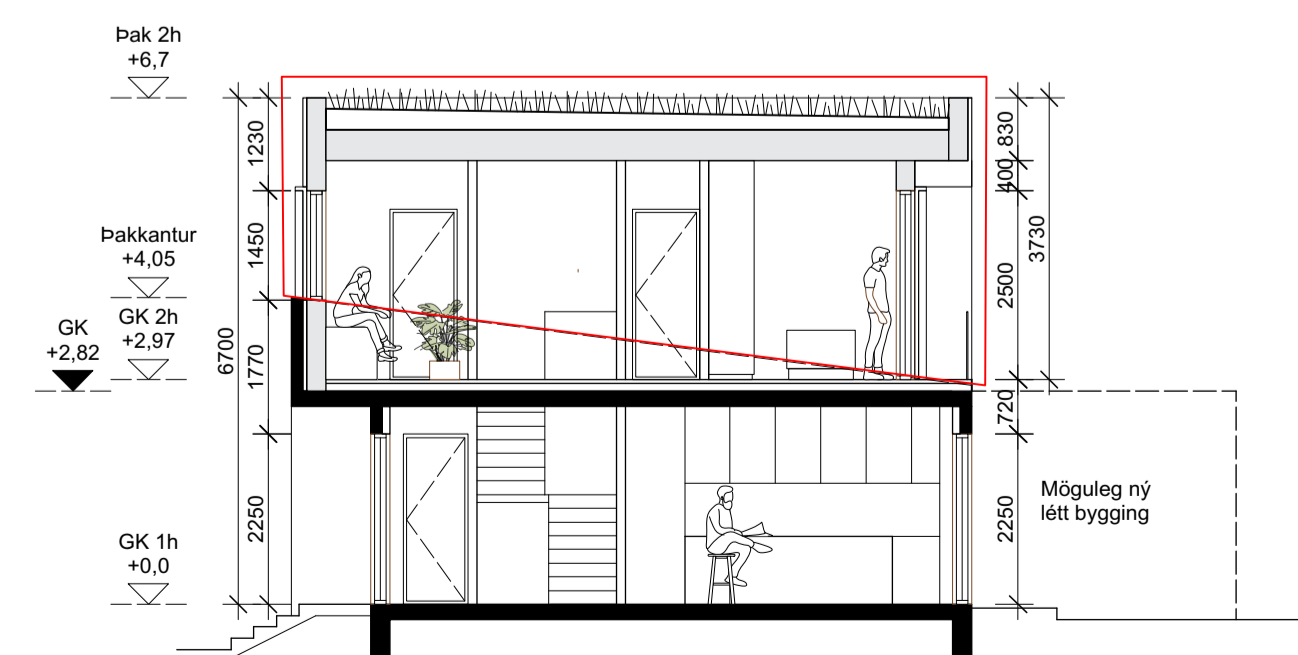

Sneiðing A mkv. 1:100

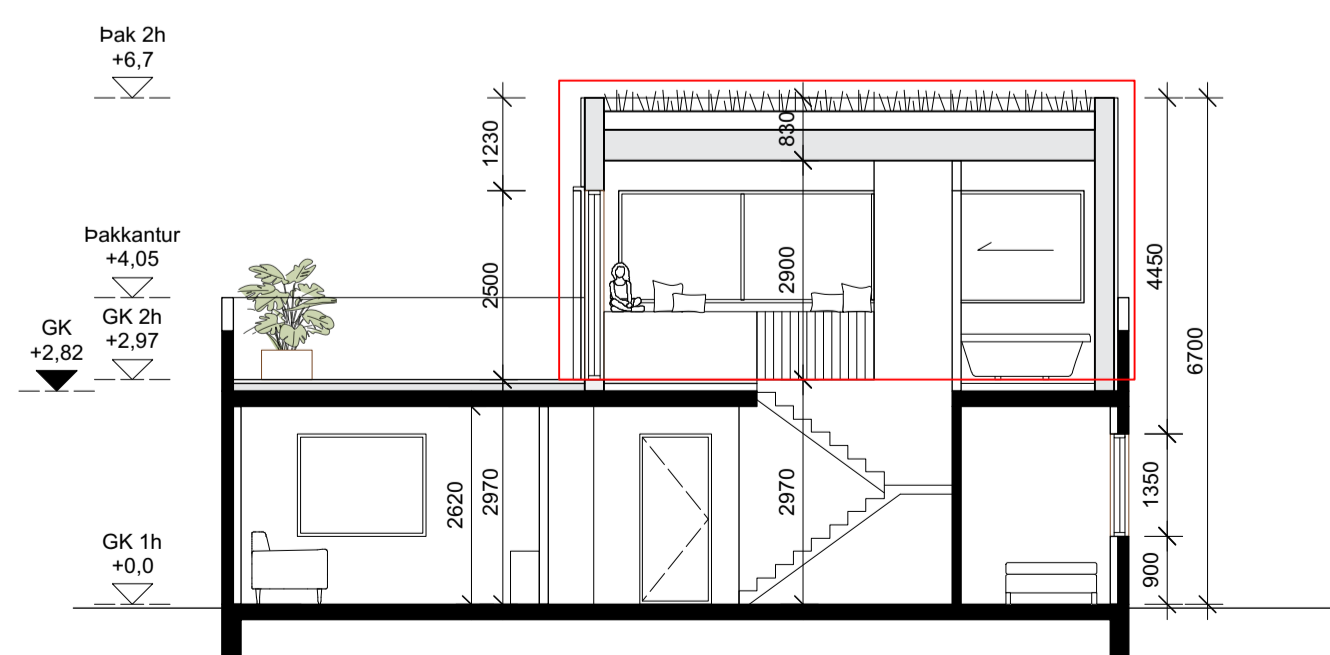

Sneiðing B mkv. 1:100

BYGGINGARLÝSING:

Fasteignanúmer: 2061633
 Staðgreinir: 1000-1-38500170
 Landnúmer: 114634
 Stærð lóðar: 683 m²
 Stærð núverandi húss: 108,9 m²
 Bílskúr á lóð: 36 m²
 Núv. nýtingarhlutfalli: 0,21

Stærð nýrrar 2. hæðar: 80 m²
 Stærð mögulegar sólstofu: 30 m²

Nýtingarhlutfall með 2. hæð: 0,27
 Nýtingarhlutfall með 2. hæð og sólstofu: 0,33

ALMENNT

Sótt er um breytingar á Hlaðbrekku 17 í Kópavogi sem snúast um breytingar á innra skipulagi á 1. hæð og viðbyggingu ofaná húsina að hluta. Húsið er steinsteypt og byggt árið 1960, höfundur er ekki skráður. Þakviðir eru timbur sem situr ofaná steinsteyptri plötu. Á lóðinni stendur einnig bílskúr sem byggður var árið 1962.

Ekki er til gilt deiliskipulag fyrir svæðið. Núverandi hús að Hlaðbrekku 17 er ein hæð og frekar lágreist bygging miðað við önnur hús sem standa sunnan megin götunnar en þau eru flest tvær hæðir. Töluverður landhalli er á svæðinu og gerir tillagan ráð fyrir því að að ný hæð verði austan megin á húsina að stærstum hluta, þeim megin sem landið hækkar og þannig fylgir ný hæð takti annara húsa í götunni og eðlilegri götumynd.

Gert er ráð fyrir að núverandi hús verði einangrað að utan og klætt með múr eða málmklæðningu sem hluti af eðlilegu viðhaldi hússins. 2. hæðin kemur sem viðbót ofaná núverandi byggingu. Einnig er sótt um mögulega sólstofu eða léttu viðbyggingu á suðurhlíð hússins, við stofu á 1. hæð en þar eru nú fyrir timburvernd.

VEGGIR OG ÞAK

Nýbyggingin, bæði þak, út- og innveggir eru úr CLT einingum sem koma tilbúnar á staðinn sem styttri framkvæmdatíma og rask á svæðinu mikið. Þurðarþöskhönnuður mun kanna ástand núverandi útvegga með tilliti til mögulegar styrkinga fyrir 2. hæðina og útfæra lausnir í samræmi við það. U-gildi (W/m2K) einstakra byggingarhluta verður í samræmi við kröfur fyrir nýbyggingar í byggingarreglugerð. Utanhúsklæðning 2. hæðar verður timburklæðning. Þak verður torþak.

GLUGGAR

Gluggar 2. hæðar verða trégluggar.

UPPHITUN OG LAGNIR

Upphitun á bæði 1. og 2. hæð er með gólfhitna.

FRÁGANGUR INNI

Innveggir verða með sýnilegum krossvið eininganna og verða þeir varðir svo þeir uppfylli kröfur um klæðningu í flokki 1 í samræmi við byggingarreglugerð. Breytingar eru gerðar á innra skipulagi 1. hæðar með breytingum á innveggjum að hluta. Gerð verður grein fyrir breytingum á þurðarþöskhönnun og teikningum verkfræðinga. Stiga er bætt við til að tengjast nýrri 2. hæð.

ELDVARNIR

Húsið er eitt brunahólf gert er ráð fyrir reykskjnjurum, slökkvitæki og eldvarnarteppi í samræmi við gildar reglugerðir og leiðbeiningar.

Verkefni:
Hlaðbrekka 17
 200 Kópavogi

Grunnmyndir, afstöðumyndir
 útlit og sneiðing

Dagsetning: 15.03.2021
 Mælikvarði: 1:100/500
 Teiknað af: AP
 Yfirfarð af: MS

Aðalhönnuður:

Arnhildur Pálmadóttir
 kt. 220772 5949

s. ap arkitektar

www.studio@
 studioarnhildurpalmadottir.is
 +354 846 90 81

Verknúmer:
 0072

Nr:
 Á AU HLA 01

Útgáfa: