

Samanburðarteikning fyrir Skipulagsdeild Umhverfissviðs Kópavogs

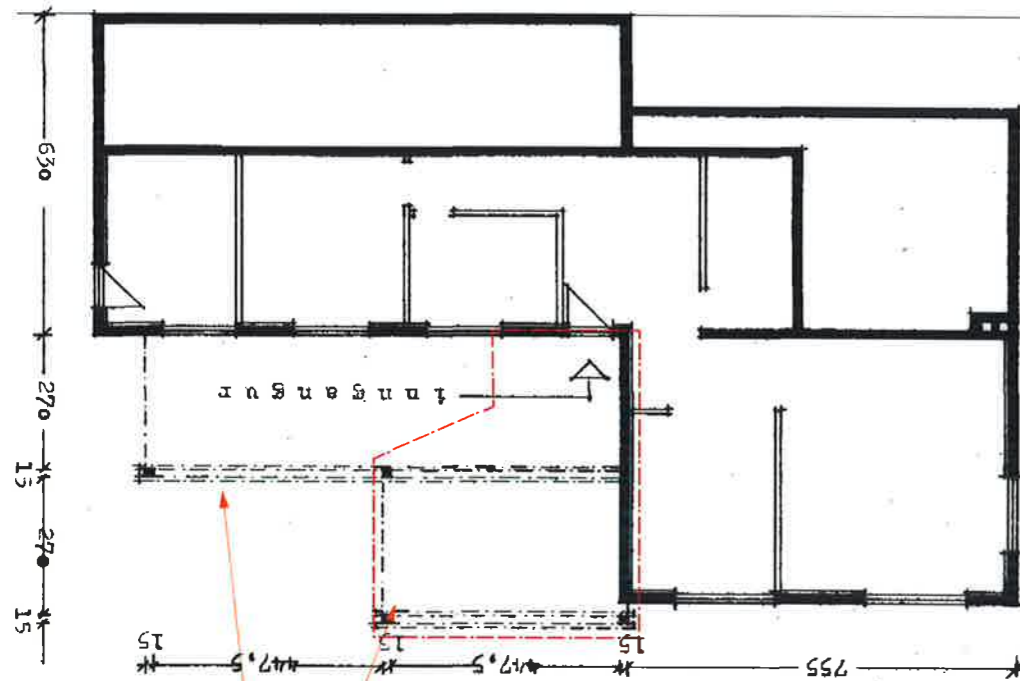

nv svæði undir svölum

fyrir fyrirhugaðar
breytingar

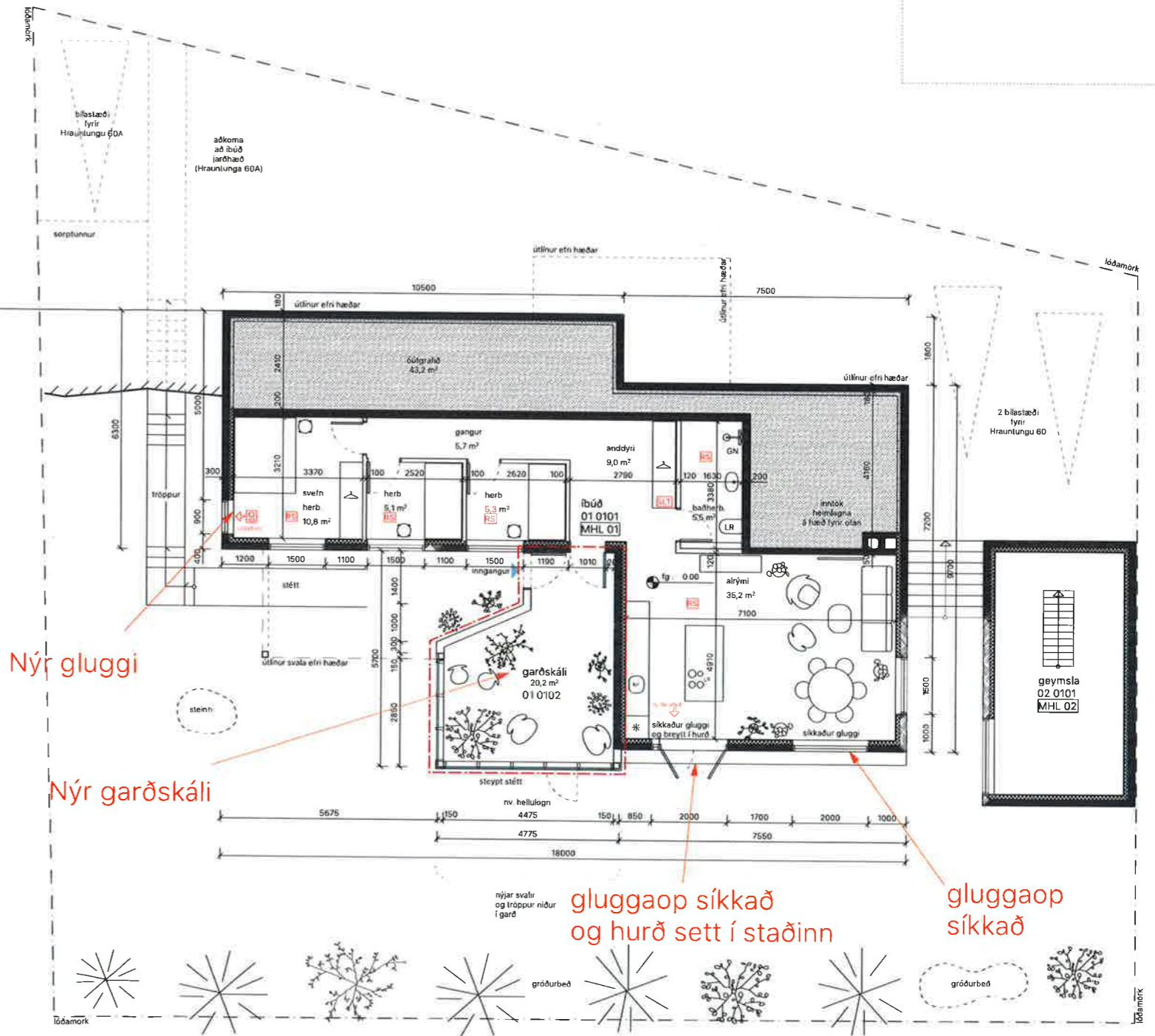

eftir fyrirhugaðar
breytingar

• Öll mál skal sannað áður en framkvæmdir hefjast
• Mæð ekki af teikningum
• Misgæmi á milli málsvæðinga á teikningum & málninga á staðnum skal bera undir arkitekti
• Misgæmi í teikningum skal tilkynna til arkitekta
• Teikningu þessa má ekki endurnýta með neinum hætti án skriflegs leyfis höfundar

br. hóf. dags. lýsing & breytingu

Anna Leonósk
arkitekti FAI
kt. 030680-2869
anna@marimo.is

Bjarni Kristjánsson
arkitekti FAI
kt. 300583-3939
bjarni@marimo.is

marimo
VERKHEIÐ
HRAUNTUNGA 60A
KÓPAVOGI

verkheiti
Hrauntunga 60A
nýr gróðurskáli

heimilisfang
Hrauntunga 60A
200 Kópavogi

eðli
verks
viðbygging

tegund
uppdráttar
samanburðar-
teikning

teikning
sýnir
gögnmynd
fyrir og eftir

málkvarði
á A2

útgáfur-
dagur
1100
2022 06 14

teiknað
yfirleitað
verknúmer
teikning
breyting

teikning
breyting
2101027
S • 1

Samanburðarteikning fyrir Skipulagsdeild Umhverfissviðs Kópavogs

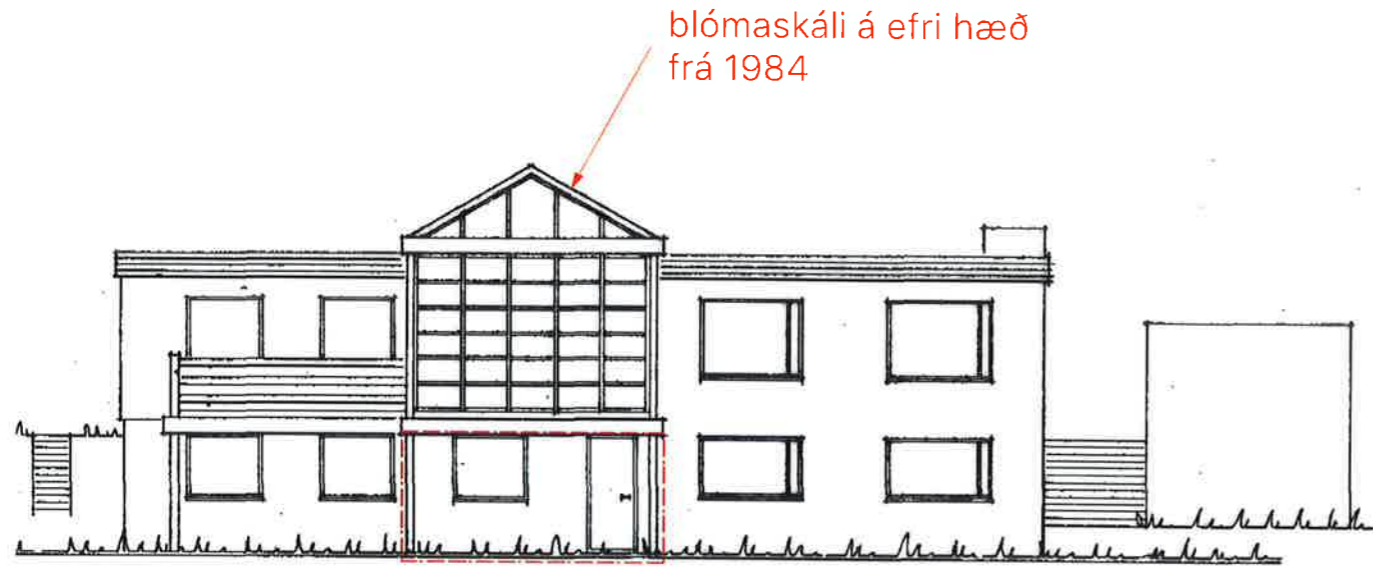

Suðurhlíð
1:100



Nýr garðskáli
gluggaop síkkað og hurð sett í staðinn
gluggaop síkkað

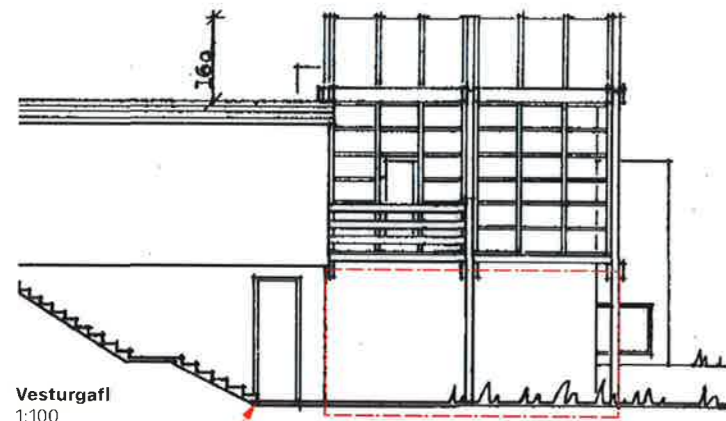

hér er engin hurð í dag

fyrir fyrirhugaðar breytingar

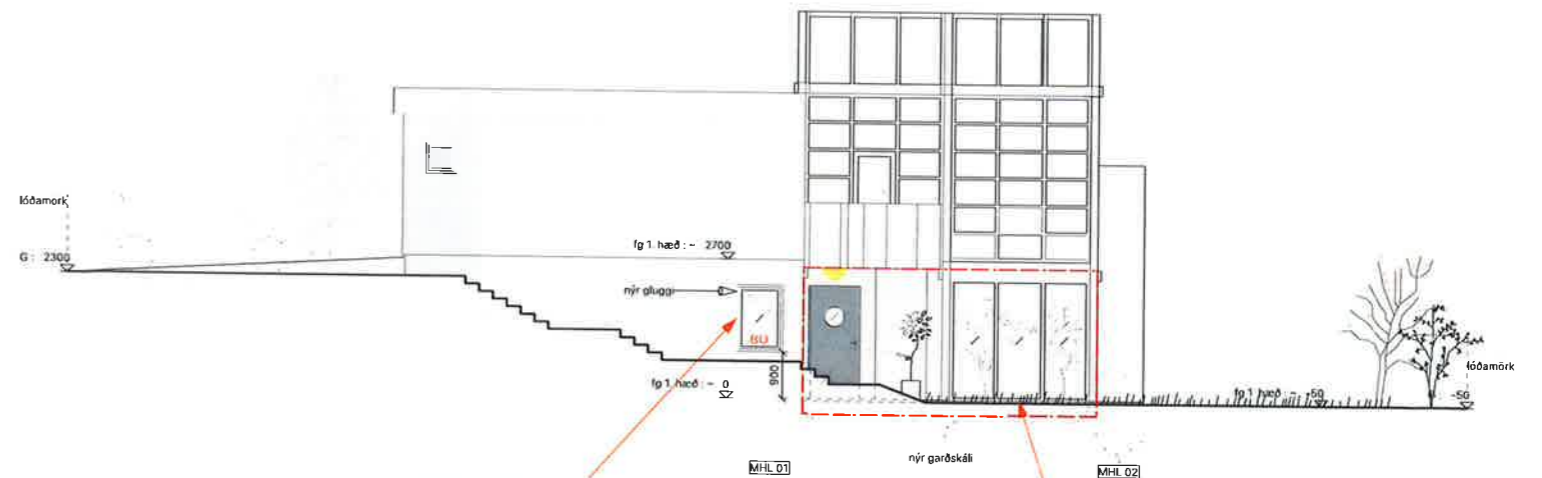

Nýr gluggi

eftir fyrirhugaðar breytingar

Nýr garðskáli á neðri hæð

• Öll mál skal sannreyna áður en framkvæmdin hefst
• mál á milli aðila í teikningum
• misræmi á milli málsetninga á teikningum & málningu á staðnum skal bera undir arkitekti
• misræmi í teikningum skal lýkna til arkitekta
• Teikningu þessa má ekki endurnýta með neinum hætti án skriflegs leyfis höfundar

br. hóf dags lýsing á breytingu

Anna Leonak
arkitekti FAÍ
kl. 030680-2869
anna@marimo.is

Bjarni Kristjánsson
arkitekti FAÍ
kl. 300583-3939
bjarni@marimo.is

marimo
MARIMO ARCHITECTS
BYGGINGA- OG VÆÐINGARFRÖM
SAMBANDS- OG BYGGINGA-
SÁÐAÐAUFVIRÐI

verkheiti
Hrauntunga 60A
nýr gróðurskáli

heimilisfang
Hrauntunga 60A
200 Kópavogi

eðli verks
viðbygging

tegund
uppráta
samanburðar-
teikning

teikning
sýnir
Útí fyrir og eftir

mælkvæði
á A2

útgáfu-
dagur
2022 06 14

teiknað
BK

yfirfarir
AL

verknúmer
2101027

teikning
breyting
S • 2

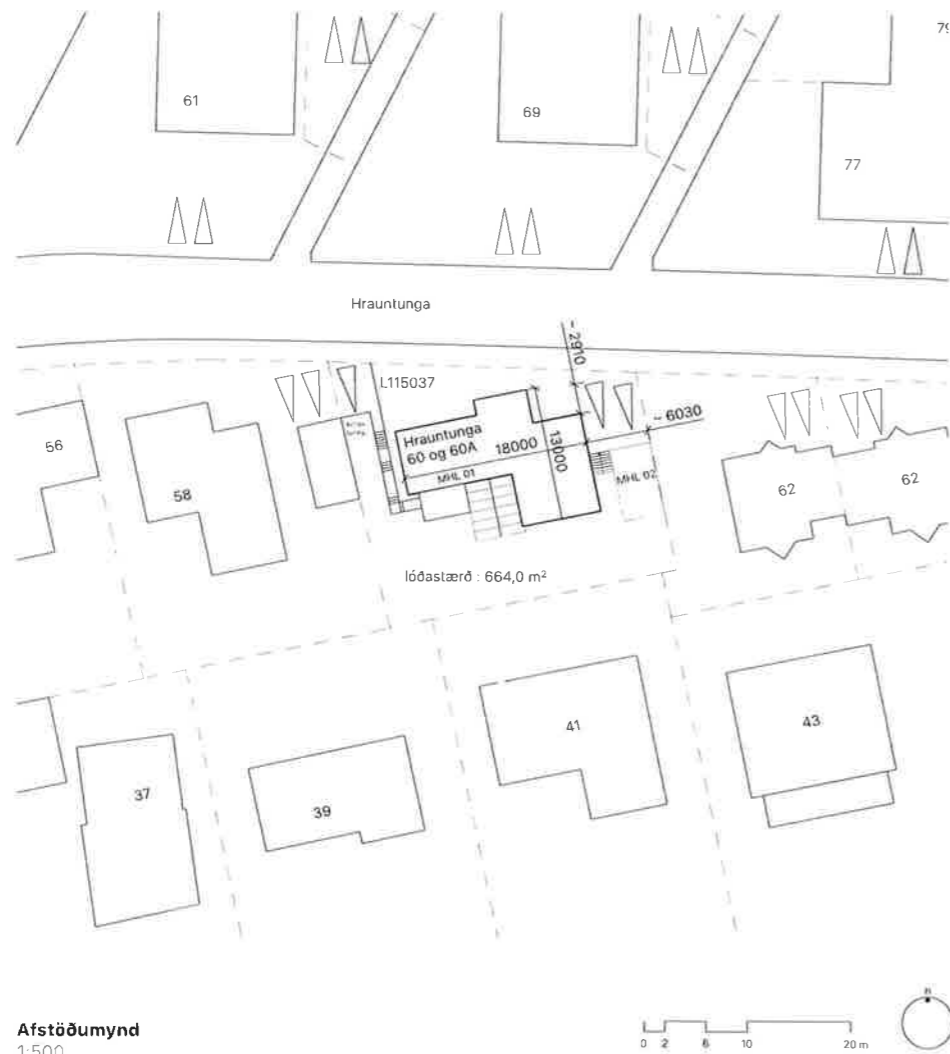

Afstöðumynd
1:500

Byggingarlýsing

sbr. gátlisti byggingarfulltrúa og gr. 4.3.9. í Byggingarreglugerð nr. 112/2012

a - Almennatriði

Götuheiti + númer: **Hrauntunga 60A, 200 Kópavogi.**
 hnít: -
 auðkennisnúmer: -
 Staðgreinir: 1000-1-43400600
 Landnúmer: L115037

b - Notkun og starfsemi

Húsið að Hrauntungu 60 [mhl01] er byggt árið 1965 sem einbýlishús. Blískúr [mhl02] var byggður 1967.

Árið 2021 var uppskipting á húsinu samþykkt. Húsinu var þá skipt upp í tvær íbúðareiningar Hrauntungu 60 [efri hæð mhl01 og blískúr mhl02] og Hrauntungu 60A [neðri hæð mhl01].

Húsið hefur tekið nokkrum breytingum frá upphaflegum teikningum en upprunalegur hönnuður hússins var Ásgeir Ingvarsson. Árið 1984 voru samþykktir uppdrættir af breyttum þakkanti en einnig voru svafl stækkaðar og blómaskáli með glerþaki byggður ofan á svalirnar. Megin byggingarefni stækkaðra svala var timbur. Hönnuður þessara breytingar var Albína Thordarson arkitekt FAI.

Víðbygging sem hýsir anddyri fyrir efri hæðina var svo gerð við húsið árið 1999 skv. teikningum THG arkitekta. Teikningar þessar byggja á teikningagrunni frá THG arkitektum.

•

Byggingarleyfisúmsókn þessi snýr að fyrirhugðum breytingu í og við íbúð á neðri hæð mhl01 s.s. **Hrauntungu 60A**

Sótt er um leyfi að:

- Byggja "kaldan" / óupphitaðan garðskála. Staðsetning er (undir blómaskála á efri hæð)
- Sikka tvo glugga í alrými og jafnframt breyta öðrum þeirra í tvöfalda hurð út frá stofu.
- Útbúa björgunarop frá svefnherbergi á jarðhæð.

Nýjustu teikningar af húsinu eru frá 1999. Teikningar þessar eru því reyndarteikningar og sýna einnig áður gerðar breytingar á Hrauntungu 60A.

c - Hæðir og stærðir

fjöldi hæða: Húsið samanstendur af tveimur matshlutum matshlutarinnir eru báðir á tveimur hæðum.
 íbúðin að Hrauntungu 60A er á neðri hæð matshluta 01

fyrir stækkun
 birt stærð Hr. 60 : 239,1 m² [skv. fasteignaskrá]
 birt stærð Hr. 60A : 91,0 m² [skv. fasteignaskrá]

eftir stækkun

Íbúðarhús MHL01 (stækkaður mhl.)

1. hæð: 113,7 m² 307,0 m³
 2. hæð: 184,7 m² 565,7 m³

brúttó MHL01 298,4 m² 895,6 m³

birt flatarmál 298,4 m²
 skiptarúmmál 749,4 m³

blískúr / geymsla MHL02

1. hæð: 28,0 m² 67,2 m³
 2. hæð: 28,0 m² 70,0 m³

brúttó MHL02 54,4 m² 142,8 m³

birt flatarmál 54,4 m²
 skiptarúmmál 108,3 m³

birt stærð Hr. 60A : 113,7 m²
 flatarmálsstækkun : 22,7 m²

d - Lóð

Stærð lóðar: 664,0 m² skv. fasteignaskrá Þjóðskrár Íslands
 Nýtingarhlutfall: 0,53 [sbr. lóðarlögmál]
 heildarfjöldi bílastæða: 2+1 : 3 [skv. eignaskiptasamningi frá 2021]
 fjöldi bílastæða fyrir fatlaða: 0

e - Burðarkerfi

Húsið sjálft er að mestu leiti byggt úr járnþentri steinsteypu þ.e. veggir og gólfplötur en þak hefur burðarvirki úr timbri.

Blómaskáli Hrauntungu 60 er byggður úr timbri og gleri

Megin byggingarefni nýs garðskála að Hrauntungu 60A verður timbur og gler.

f - Hiúpurflötur og ásvínd

Húsið er sléttmúrað og málað í hvítum lit. Þakkantar eru úr timbri og málaðir í hvítum lit. Gluggar í blómaskála eru málaðir hvítir en aðrir gluggar sem einnig eru úr timbri eru málaðir í dökkum lit.

Nýir gluggar í gróðurskála Hrauntungu 60A verða einnig málaðir hvítir til samræmis við blómaskála á hæðinni fyrir ofan.

g - Handrið innan og utandyra

Ekki stendur til að bæta við handriðum í eða við húsið.

h - Einangrun

Gæði einangrunar hússins liggur ekki fyrir. Þó er vitað að húsið er einangrað að innan. Þar sem um gamalt hús er að ræða eru hámarks U-gildi allra byggingarhluta samkvæmt töflu 13.01 í byggingarreglugerð nr. 112/2012 ekki uppfyllt.

Garðskáli verður byggður sem "kalt rými" (T_B°C > T_i > 10°) með einangrun í gólf, og útveggjum.

samkvæmt töflu 13.01 í byggingarreglugerð nr. 112/2012

fyrir (T_B°C > T_i > 10°)
 helstu gildi:
 Þak : 0,3 W/m²K
 Veggir : 0,4 W/m²K
 Gluggar (karmar, gler vegið meðaltal, k-gler) : 3,0 W/m²K
 Hurðir : engin krifa

i - Innveggir

Innveggir í eldri hluta húss eru úr vikursteinum.

• Ekki verða innveggir í nýjum garðskála

j - Kerfis-loft og /eða gólf

— [á ekki við hér] —

k - Lagnaleiðir, upphitun og loftræsing

Húsið er hitað upp með fjarvarma og inntök lagna eru í þvottahúsi sem tilheyrir Hrauntungu 60 [0201].
 Rafmagnsinntök/mælur eru í þvottahúsi [0201]
 Kvæði er að eigandi Hrauntungu 60A hafi aðgang að mælum í þvottahúsi Hrauntungu 60 [0201]

Húsið er loftræst um opnanleg fög í gluggum.
 Lokuð rými og baðherbergi eru með rafknúna loftræsing.

l - Brunavarnir

Björgunaropi verður komið fyrir á vesturhlöð hússins út frá svefnherbergi. Brunavarnir hússins verða uppfærðar samhliða endurbótum á íbúðinni og reykskyngjum verður komið fyrir í hverju íverurými hússins. Handslökkvitæki verður við útgönguleið. Við nýja opnun/hurð út frá stofu verða flóttaleiðir úr íbúðinni þrjár, en nú er einungis ein flóttaleið úr íbúðinni.

m - Hljóðvist

— [á ekki við hér] —

o - annar tækjabúnaður

— [á ekki við hér] —

p - algild hönnun

Aðgengi að íbúðinni að Hrauntungu 60A er ekki fært þeim sem eru í hjólastóli en útitróppur liggja frá götunni Hrauntungu niður að íbúðinni.

q - Frágangur lóðar

Lóðin sem Hrauntunga 60A stendur á er 664 m². Grunnmynd sýnir í helstu dráttum hvernig fyrirkomulag lóðar er í dag.

Skv. samþykktri eignaskiptalýsingu frá 2021 er getið til um að á lóðinni séu 3 bílastæði. tvö fyrir framan blískúr og tilheyra þau 0201 og eitt vestan megin við húsið og tilheyrir það 0101. Eigendur sem eiga bílastæði sjá um umhirðu og viðhald á þeim bílastæðum sem tilheyra þeim.

r. Meðhöndlun sorps og hættulegra efna

Sorptunnur eru staðsettar við bílastæði.

s. Annað og samantekt

— [á ekki við hér] —

• Öll mál skal samvefna áður en framkvæmdir hefjast.
 • Mælið ekki af teikningum.
 • Mismál á milli málaferinga á teikningum & málum á staðnum skal bera undir arkitekti.
 • Mismál í teikningum skal tilkynna til arkitekta.
 • Teikningu þessa má ekki endurnýja með nenum hætti án skriflegs leyfis höfundar.