



Byggingarlýsing

Skólagerði 65, 200 Kópavogi
 Landnúmer: L116000
 Matshluti: 01
 Staðgreinir: 1000-1-76800650
 Fasteignanúmer: F2065169

Almennt:
 Um er að ræða íbúðarhús við Skólagerði 65, byggt árið 1958. Övist er hver upprunalegur hönnuður hússins er. Aðalinnangangur er á norðurhlö neðri hæðar og að auki er útgangur út í garð á suðurhlö hússins. Á neðri hæð er forstofa, eldhús, borðstofa, stofa, herbergi og baðherbergi auk þvottahúss. Á efri hæð eru þrjú svefnherbergi, lítil stofa og baðherbergi. Breytingar felast í byggingu kvista á fram- og bakhlö hússins. Íbúðarhúsið er matshluti 01 en á löðinni er einnig bílskur byggður 1954, matshluti 02. Ekki er sótt um breytingar á matshluta 02.

Burðarvirki og einangrun:
 Húsið er á reist á steypum sökkli. Gólfplötur eru steypar. Övist er hvernig einangrun botnplötu er.

Útveggir:
 Útveggir hússins eru steinsteyptr, einangraðir að innanverðu. Húsið hefur síðar verið klætt að utan með loftræstri málmklæðningu.

Þakvirki:
 Þakið er hefðbundni sperruþak. Skipt verður um jám á þakinu. Eldri sperrum og þverbitum er haldið en grínd breytt þar sem kvistar verða staðsettr. Ný veggsgítki kvista eru úr léttir timburgrínd, einangruð með steinuli. Að utan eru kvistar klæddir með málmklæðningu sem tónar við húsið. Einhallandi þak á kvistum er klætt með þakpappa og er þakhalli 4". Önyttur skorsteinn hefur ekki áhrif á burð og verður fjarlægður á efri hæð.

Gluggar hurðir og gler:
 Núverandi hús er með timburglugga í ljósum lit. Nýir gluggar verða timburgluggar með tvöföldu K – einangrunargleri. Nýr öppanlegur þakgluggi verður settur í þak yfir stiga. Stór kvistar á norðurhlö hefur franskar svalir í alými. Handrið er útfært þannig að það nær fyrir alla gólfíða glugga kvistsins (þannig er ekki þörf fyrir öryggisgler).

Frágangur innanhúss:
 Neðri hæð heist óbreytt. Frágangur á efri hæð er eftirfarandi: Léttir veggir eru byggðir upp sem gífsvæggir með tvöfaldr klæðningu beggia vegna. Veggir í votrymi klæðast að innan með votrymsplötum án pappas af víðurkennðri gerð. Gólfefni er parket og flisar í votrymi. Innihurðir verða úr timbri með lágmarks umferðarbreidd 700mm og samsvarandi hæð 2000mm.

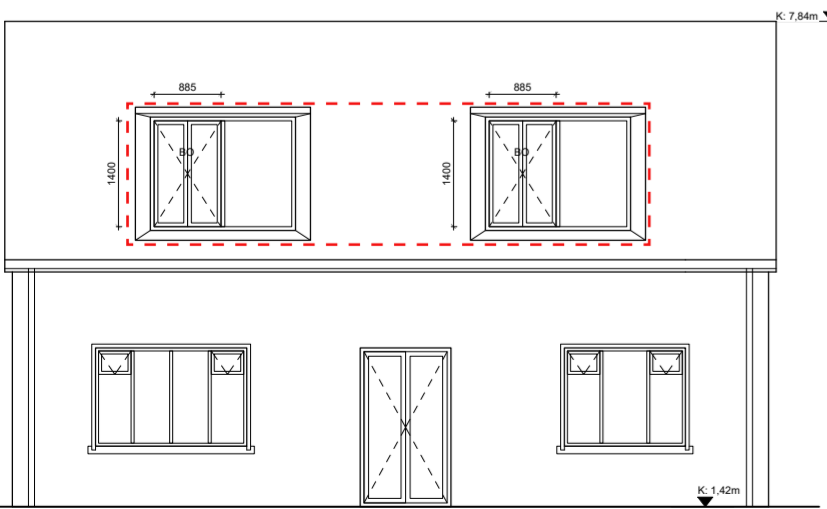

SUDURHLID 1:100

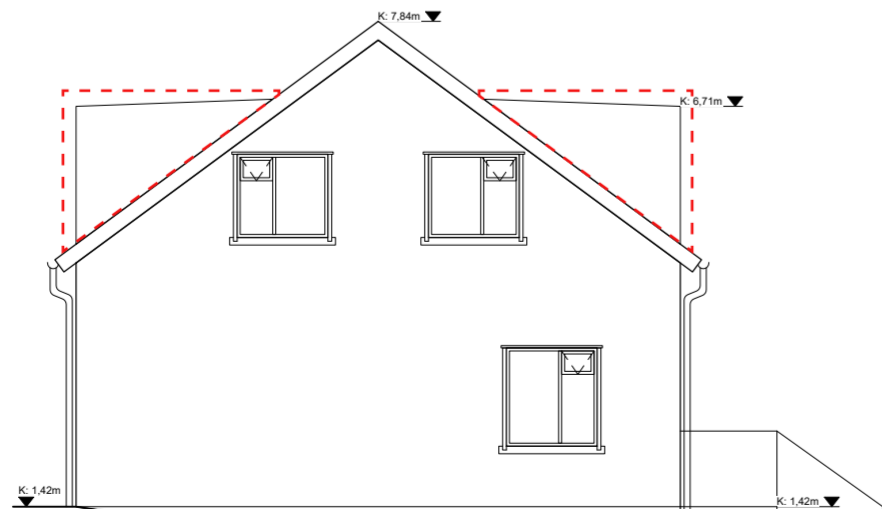

AUSTURHLID 1:100

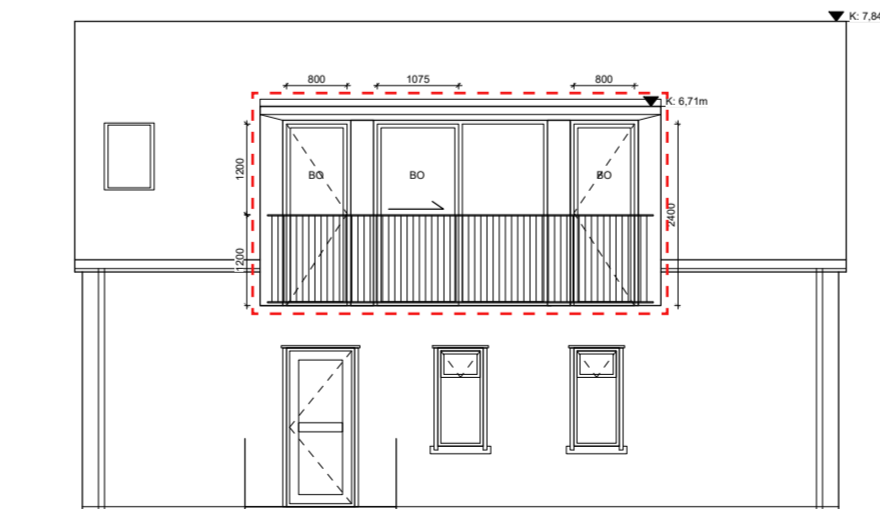

NORÐURHLID 1:100

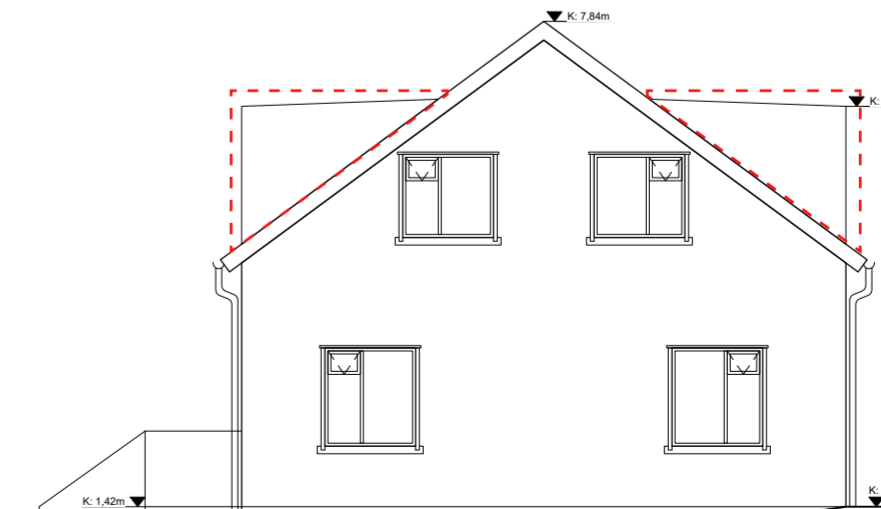

VESTURHLID 1:100

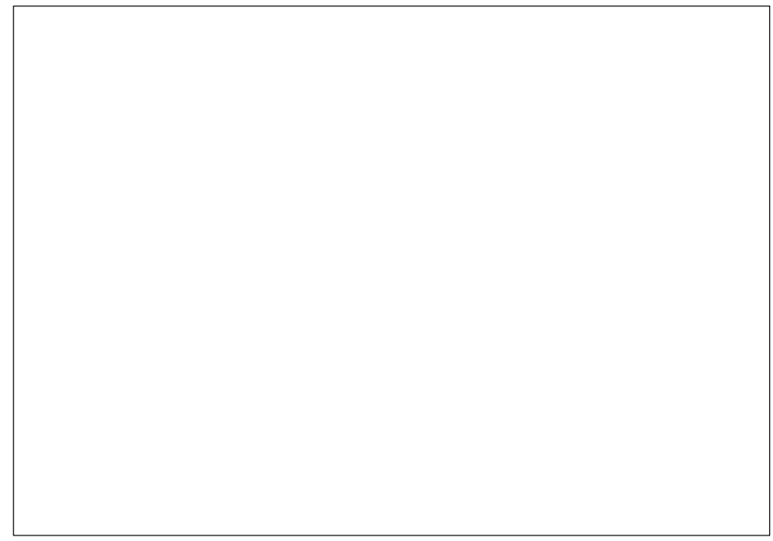
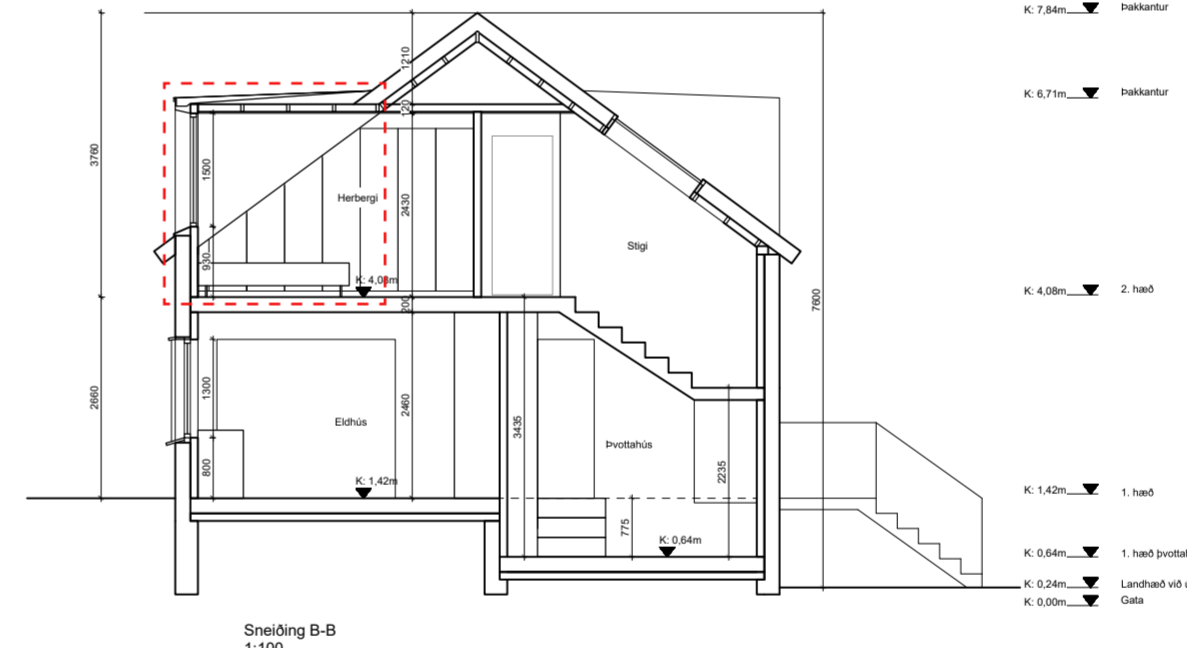
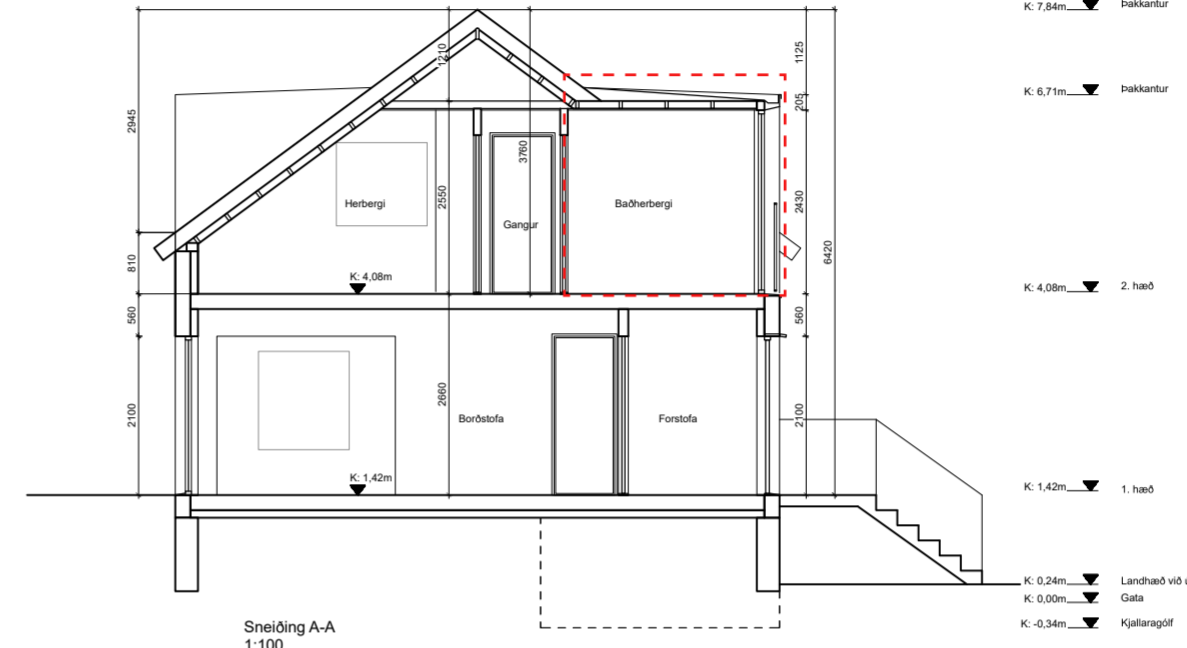
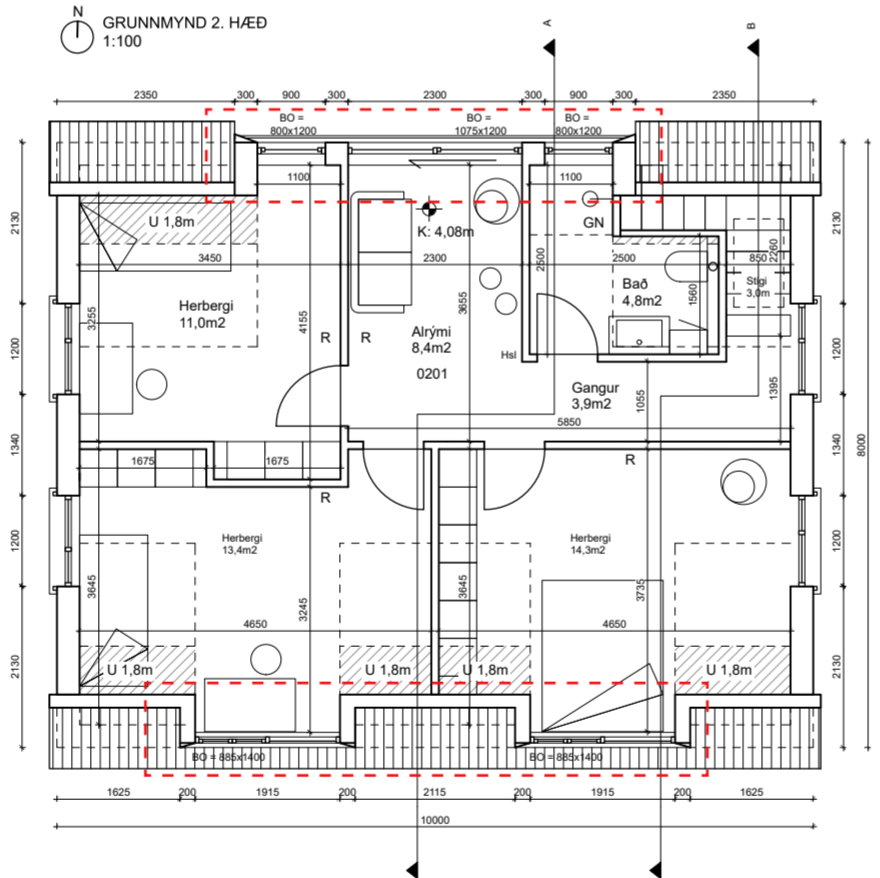
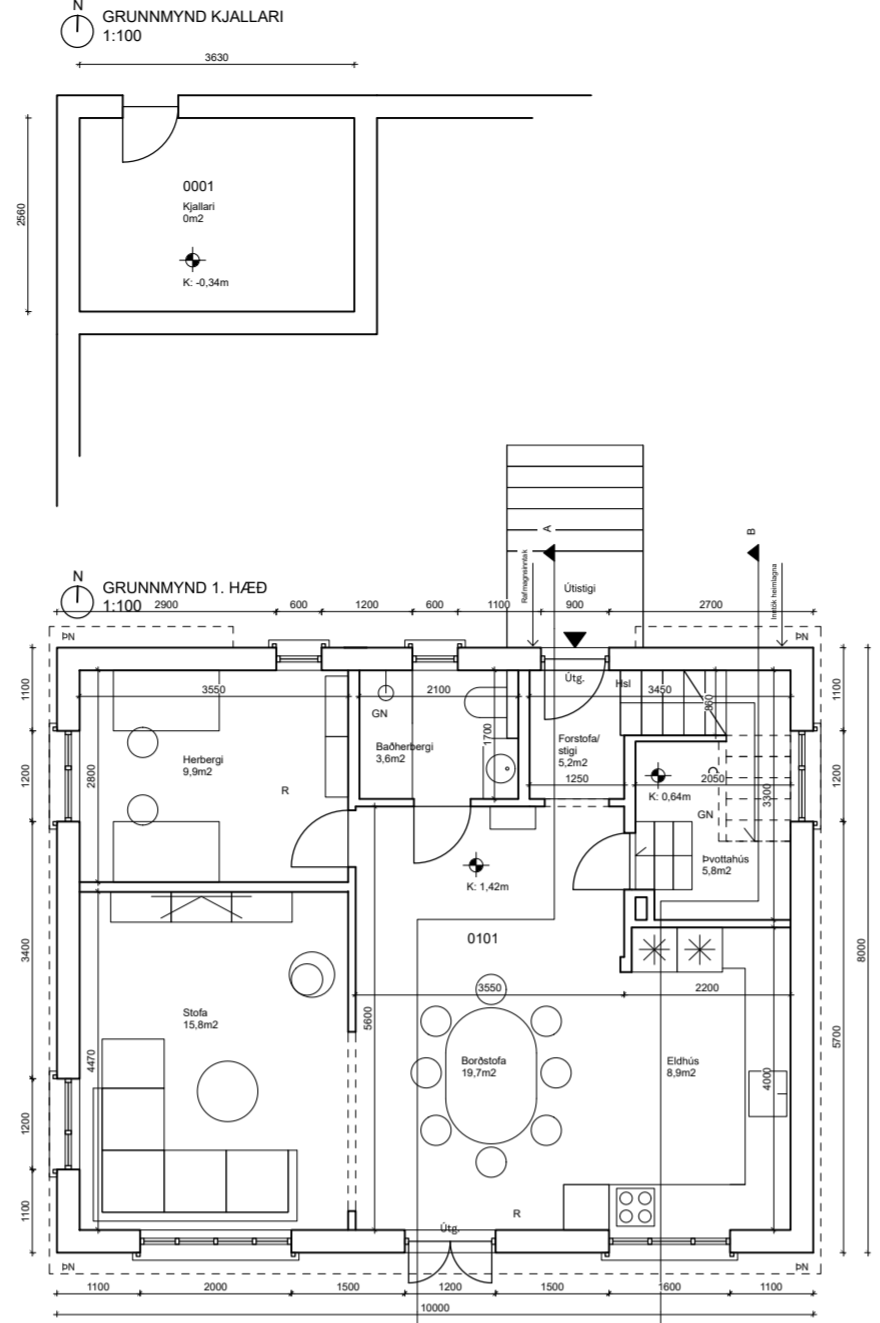

- SK ÝRINGAR**
- BO: Björgunarop
 - GN: Gólfniðurfall
 - BN: Þakni ðurfall
 - Útg.: Flóttaleið um hur ð
 - R: Reykskynjari
 - Hst: Handslökkvitæki
 - S: Sorp
 - LP: Landpunktur skv. mæliblaði
 - U 1,8m: Lofthæð undir 1,8m

--- Breytingar

Útg.	Skýring / Breyting	Dags.	Teiknað	Yfirfarir
------	--------------------	-------	---------	-----------

Kvistar á eldra einbýlishúsið
 TEGUND VERKS

Skólagerði 65
 GATA/STAÐSETNING

Grunnmyndir, útlit, sneiðingar
 Aðaluppdrættir

VERKKAUPI:	Erlingur Þorsteinsson kt. 060586-2769
KENNITALA VERKKAUPA:	Hjördís Alda Hreiðarsdóttir kt. 060486-2209
LANDNÚMÉR:	L116000
STADGR.:	1000-1-76800650
MHL:	01
MKV.:	1 : 100 / 1 : 500
BLADSTÆRÐ:	A2
ÚTGÁFA DAGS:	26.10.2022
TEIKNAD:	ABÁ
YFIRFARID:	SHP

2214 **1.01.01** -

VERKNR. TEIKNINGANR. ÚTGÁFA

Ástríður Birna Árnadóttir
 ÁSTRÍÐUR BIRNA ÁRNADÓTTIR FAÍ
 kt: 220684-2459

ARKIBYGG
 arkitektar

STEFANÍA HELGA PÁLMARSDÓTTIR BFÍ
 kt: 210382-4539

Laugavegur 105, Reykjavík - S: 781-3442 / 663-1823 - arkibbygg@arkibbygg.is - www.arkibbygg.is

© ARKIBYGG ARKITEKTAR
 HÖNNUÐUR ÁSKILUR SÉR ALLAN RÉTT Á TEIKNINGUM FJÓLFÖLDUN ER HÁÐ SKRIFLEGGU SAMÞYKKI

Öll mál eru í mm. Mælið ekki af teikningum. Öll mál athugast á staðnum. Ósamræmi í teikningum og vafaáttir skal tilkynna arkitektum strax.