

efri hæð

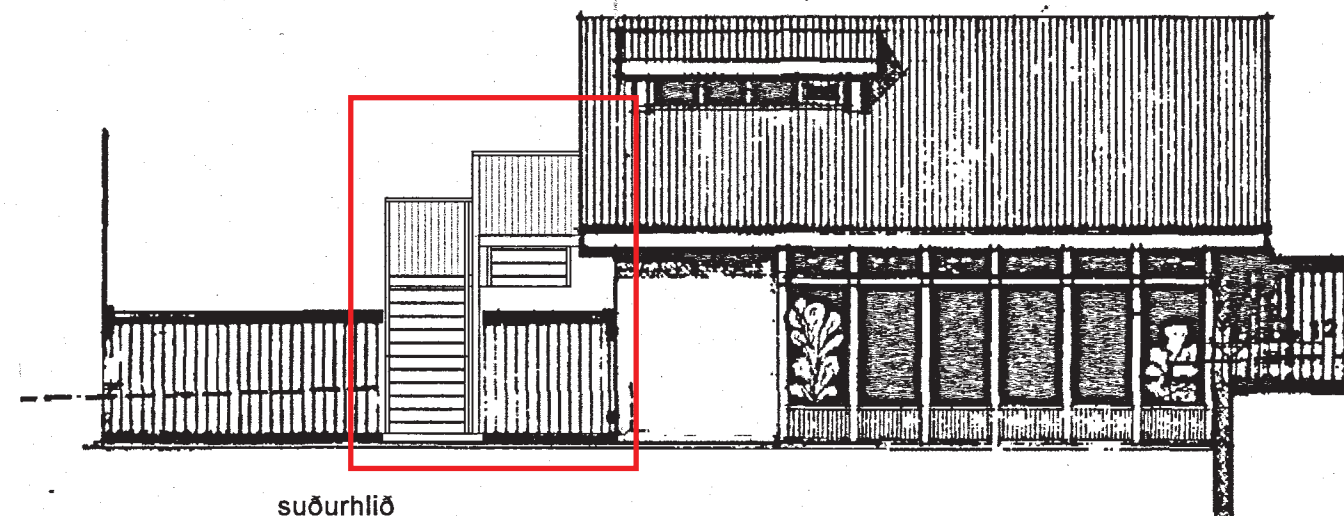

suðurhlíð

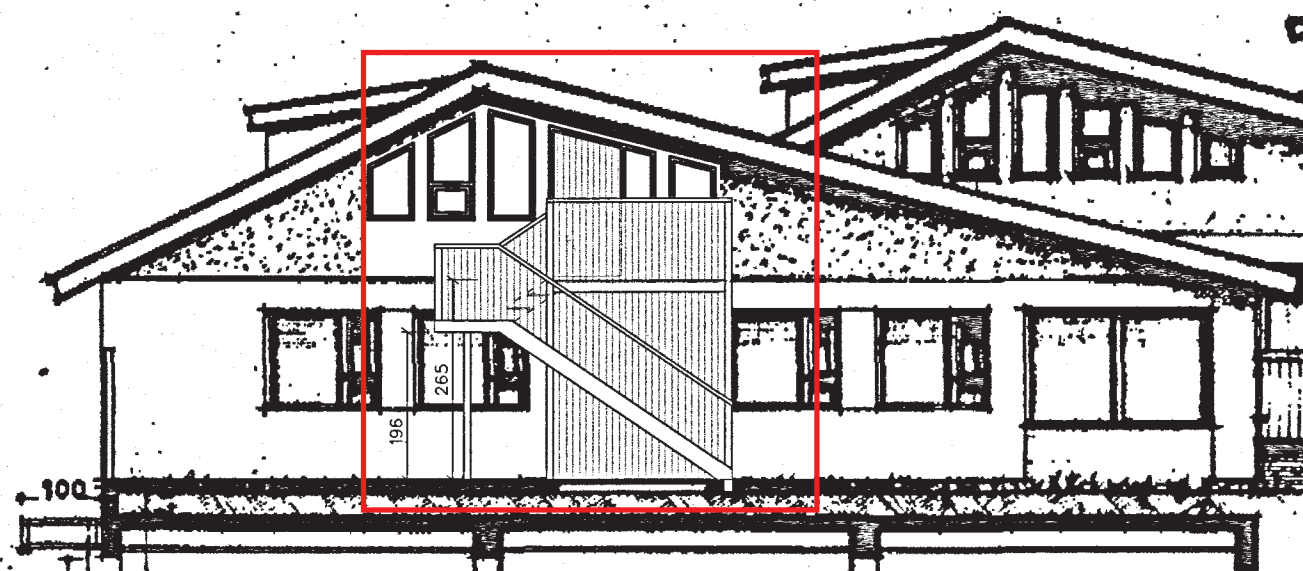

vesturhlíð

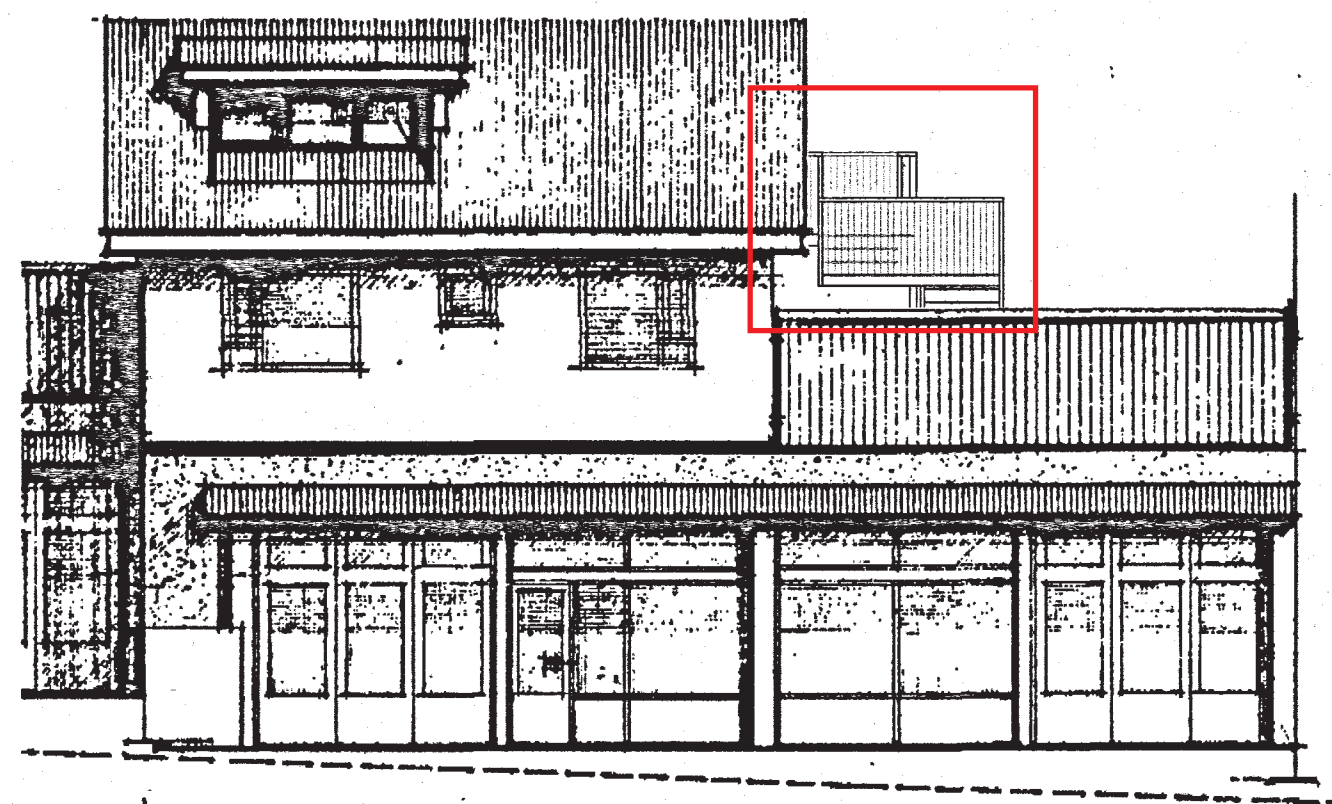

norðurhlíð

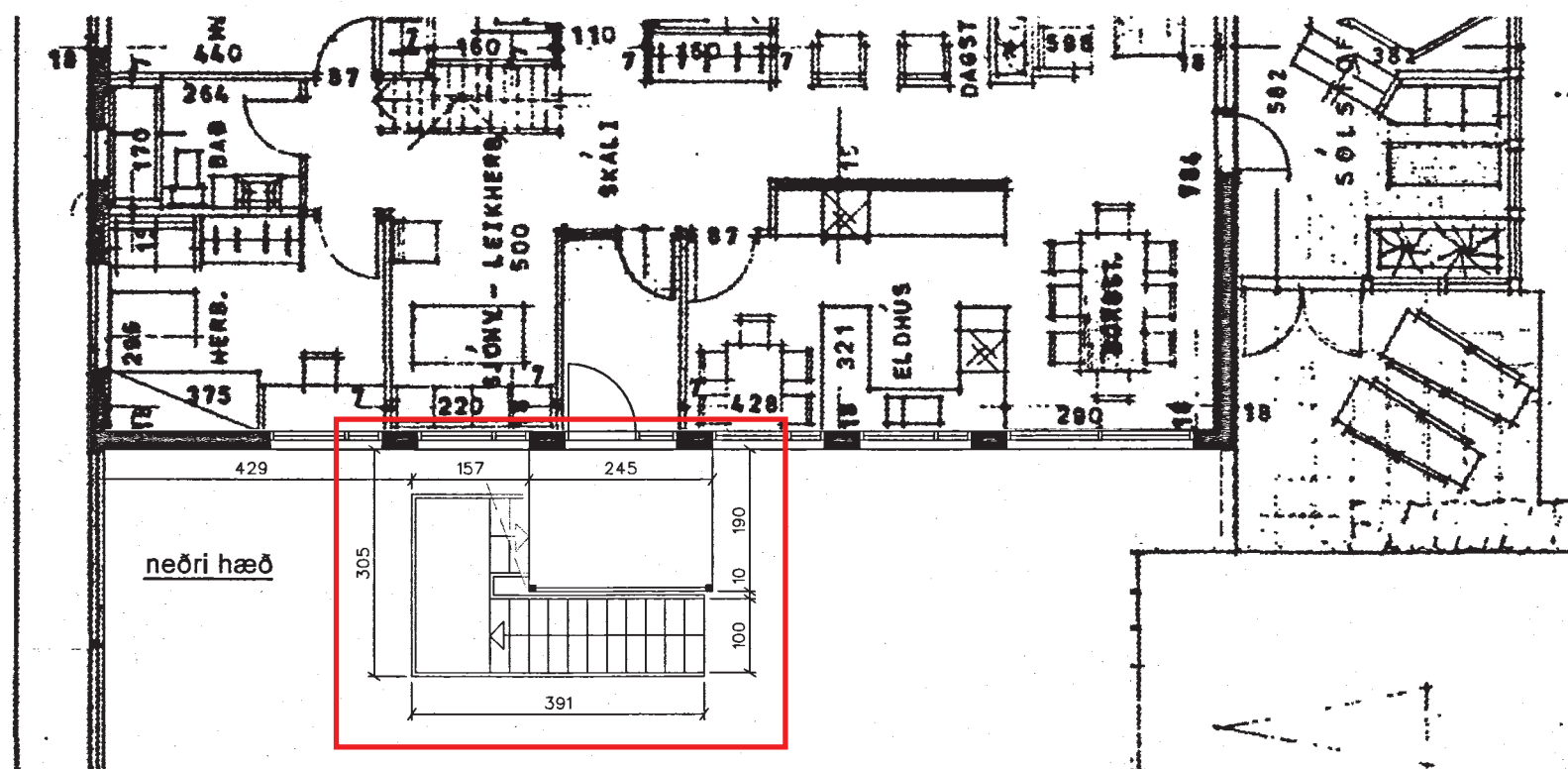

neðri hæð

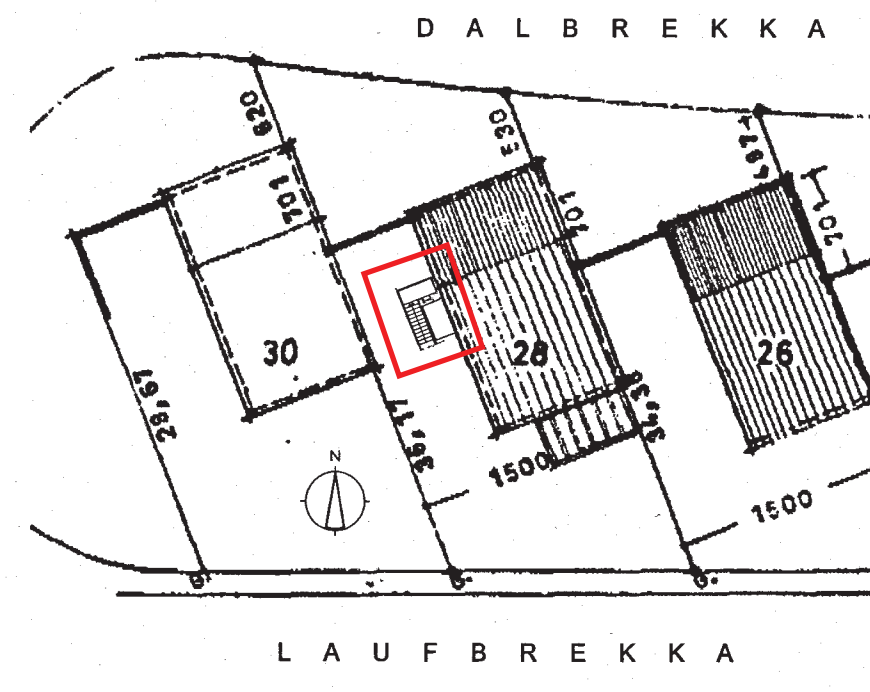

afstöðumynd 1:500

Húsið er raðhús, byggt árið 1984 eftir uppdrætti Njáls Guðmundssonar, byggingafræðings.

Sótt er um heimild til að byggja útitróppur og tröppupall úr timbri að efri hæð íbúðar og setja þar inngangshurð í stað glugga. Erindið er að nokkru sambærilegt við framkvæmd sem heimiluð hefur verið við húsið Laufbrekku 22.

Einar Ingimarsson  
arkitekt  
Skúlagötu 9, 310 Borgarnes  
símar 567 2772, 894 4678  
netfang [ingimars@simnet.is](mailto:ingimars@simnet.is)

Laufbrekka 28, Kópavogi

frístundahús

degi / umf. 25. júní 2021, Einar

skvæði: 1:100, 1:500

kl. 210651-3819

1/1