BRÚ YFIR FOSSVOG

Tillaga að deiliskipulagi

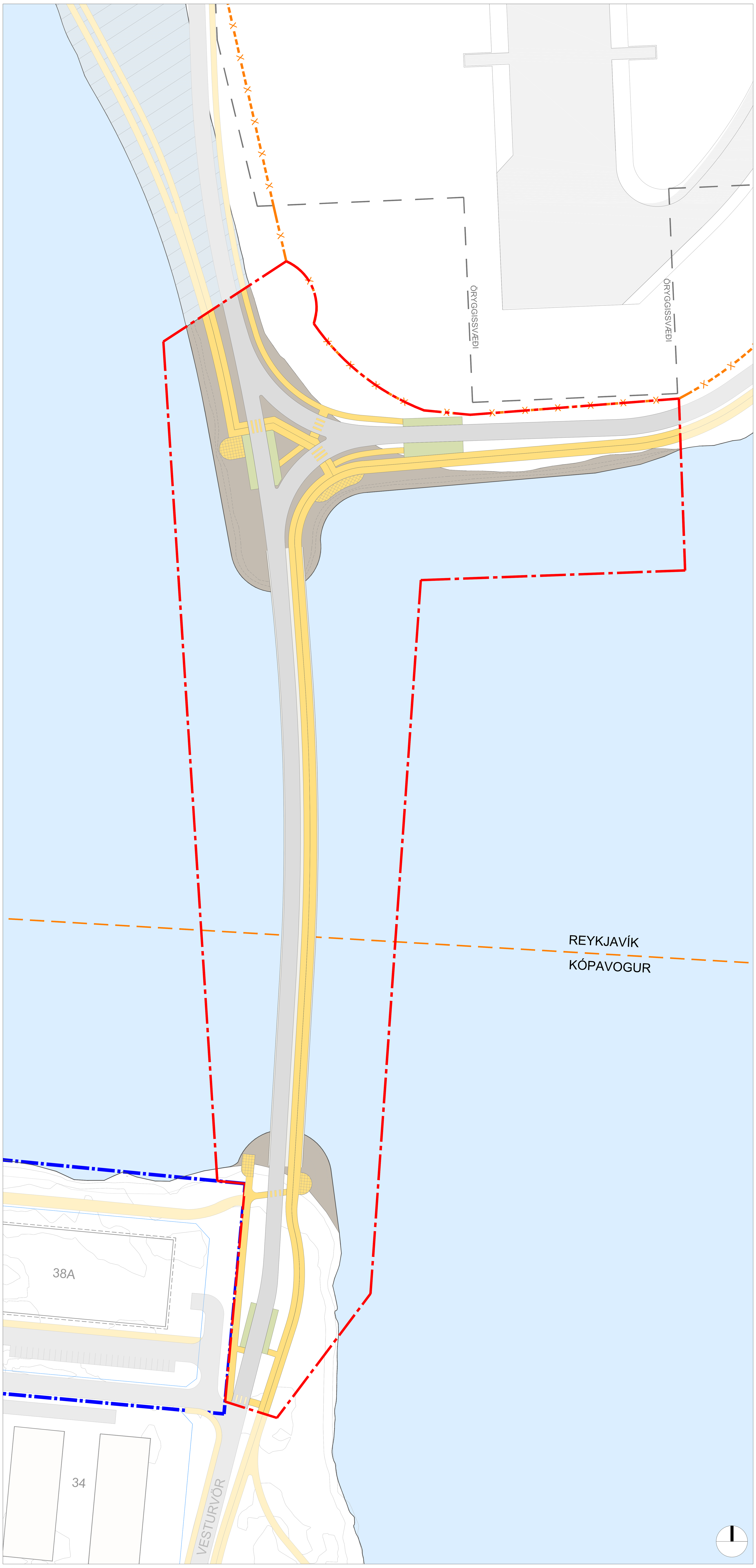

Tillaga að deiliskipulagi: Brú yfir Fossvog í mkv. 1:1000

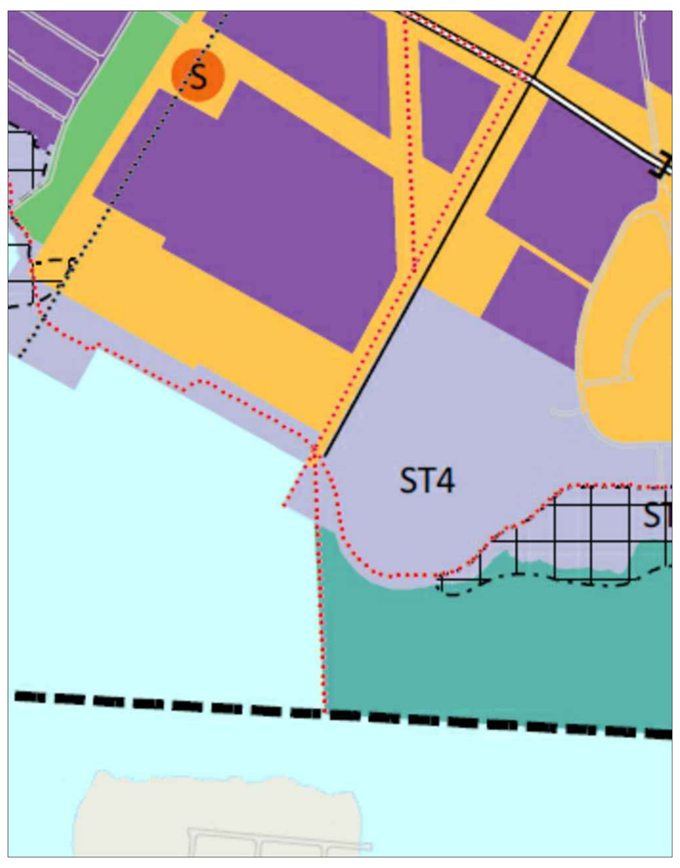

Skýringarmynd:
Hluti Aðalskipulags Reykjavíkur 2010-2030 m.s.br.

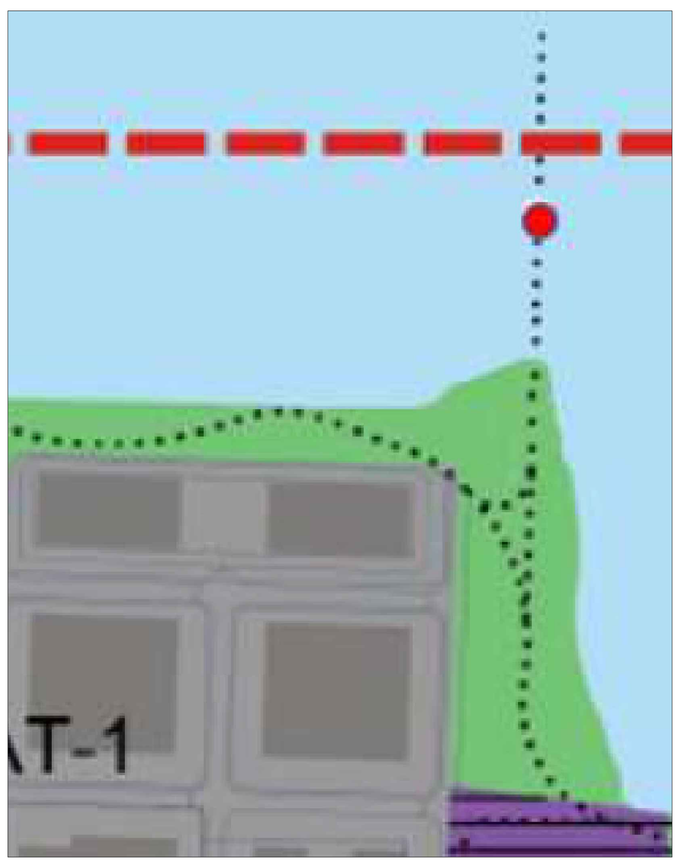

Skýringarmynd:
Hluti Aðalskipulags Kópavogs 2012-2024 m.s.br. dags. 28. mars 2018.

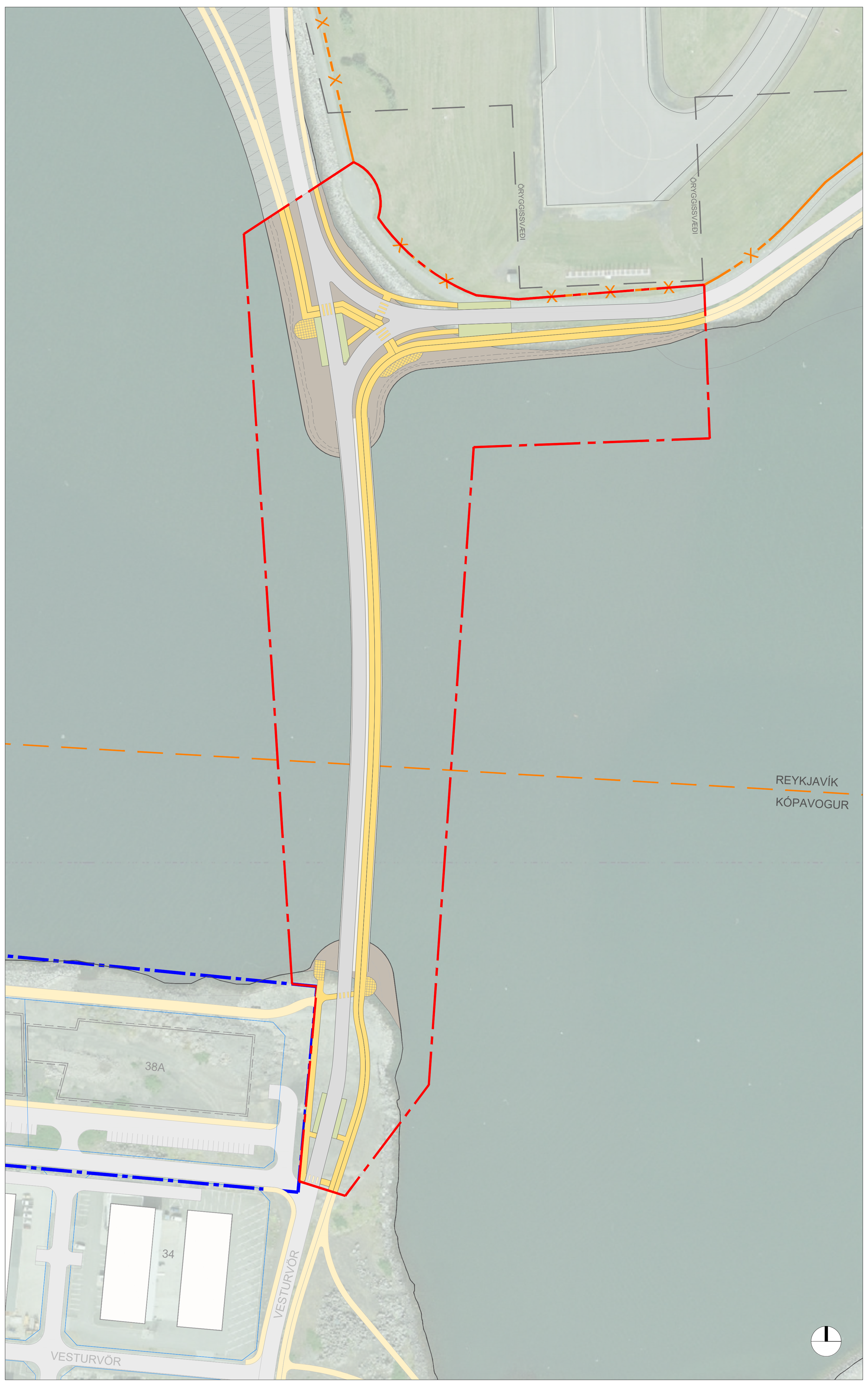

Skýringarmynd:
Deiliskipulagssvæði brúarinnar á loftmynd í mkv. 1:2000

Skýringar

- Sveitarfélagsmörk
- Mörk deiliskipulagstillögu
- Reykjavíkurflugvöllur - girðing
- Landfylling
- Akbraut fyrir almenningssamgöngur
- Göngu- og hjólastígar
- Leiðbeinandi staðsetning biðstöðva almenningsamgangna
- Leiðbeinandi staðsetning áningarstaða
- Möguleg landfylling vegna uppbyggingar í Skerjafirði
- Mörk aðliggjandi deiliskipulagssvæða

Deiliskipulag þetta sem fengið hefur meðferð í samræmi við ákvæði 40. gr. skipulagslaga nr. 123/2010 m.s.br., var samþykkt í borgarstjórn Reykjavíkurborgar ________________ 201_ og í bæjarstjórn Kópavogsbæjar ________________ 201_.

Tillagan var auglýst frá ____________ 2018 með athugasemdafresti til ______________ 201_.
Deiliskipulagið tók gildi með birtingu auglýsingar nr. _________ / _________ í B-deild Stjórnartíðinda ______________________ 201_.

____

____

Uppdráttur þessi er hluti deiliskipulagstillögu fyrir brú yfir Fossvog. Með uppdrætti fylgir greinargerð og skipulagsskilmálar dags. 1. október 2018. Í greinargerð er tillögunni gerð ítarlegri skil.

Brú yfir Fossvog

Tillaga að deiliskipulagi

Reykjavíkurborg **Kópavogsbær**

Dags.:	1. október 2018
Mælikvarði:	1:1000 @ A1
Teikning:	nr. 1/1
Útgáfunr.:	A1235-042-U01
Teikn./Yfifarið::	ÞK/HB

alta
alta@alta.is / www.alta.is

S:\V0112\1235 Kársnes Fossvogsbrú Deiliskipulag\Vinnugögn\Uppdrættir\2 Auglýst Tillaga\A1235-042-U02 Deiliskipulagsuppdráttur, Auglýst Tillaga.dwg