

Glæðheimar. Álalind 18 til 20. Breytt deiliskipulag.
Breyting á deiliskipulagi skv. 3. mgr. 44. gr. skipulagslaga nr. 123/2010
Erindi frá fundi skipulagsnefna nr. 1286 þann 21. nóvember 2016 / one nr. 1611489

Grelnargerð.

Vísið er í gjafandi skipulagsmála og deiliskipulag fyrir Glæðheimar austurhluta samþykkt í bæjarstjórn 23. apríl 2014 og birt í B. deild Stjórnartíðna 30. maí 2014 og breytt deiliskipulag Glæðheimar austurhluta samþykkt í bæjarstjórn 15. desember 2015 og staðfest í B. deild Stjórnartíðna 30. desember 2015. Í breyttu deiliskipulagi fyrir Glæðheimar austurhluta er gert ráð fyrir eftirfarandi breytingum í skipulagsmálum, fjölbýlishúsum og þróunartegundum.

Sérstaklega gjafandi skipulagsmála, nánar til tekið líður 1 um húsaerð og líður 4 um grunnfót húsa breytt og verður eftirfarandi fyrir fjölbýlishúsið Álalind 18-20.

4. GRUNNFÓTUR HÚSA OG FJÖLBÝLIHÚSA.

Ívafi byggingarstærðir hús:	830 m ²
Hámarks grunnfótur útbýgginga:	50 m ²
Hámarks grunnfótur húsa án bílagryms:	870 m ²
Hámarks flatarmál húsa:	8.000 m ² án bílag og með kjallara.
Hámarks flatarmál kjallara:	840 m ²
Hámarks flatarmál bílagryms / skýli:	1.100 m ²

Heimili er að byggja hús sem eru meira að grunnefni og flatarmáli. Að hámarks er gert ráð fyrir 43 húsum á 4. hæðinni. Heimili er að hafa kjallara fyrir geymslu undir húsum. Einn er heimili að hafa verubærbergi í kjallara. Húsfat hús á 4. hæð er óbreytt og fylgja þá blástæðum úr 60 stöðum í 73 stöðum af um 43 stöðum í röðurgarfinni bílagryms. Byggingarnar fjölbýlishúsum og bílagrymsu breytir og stækka grunnfótur húsa um 20 m² og heildarbyggingarmagn eykt úr 4.500 m² í 6.000 m². Hæð byggingarinnar er einnig breytt og er mesta hæð hús talð frá vírförðurslóttu 1. hæð nú 21 metrar í stað 20,8 eða hækking um 20 cm. Hæð byggingarinnar yfir þess húsa hús sem er 4 hæðir lækkað úr 33,8 í 32,4 metrar og hæð byggingarinnar yfir þess húsa hús sem er 6 hæðir lækkað úr 17,8 metrar í 18,1 metrar. Aðrir og staðfesting blástæða breytir. Að öðru leyti er vísið í efnagæðandi gjafandi skipulagsmálum og skipulagsmálum.

Ferli málsins.
Á fundi skipulagsnefna þann 21. nóvember 2016 var lagt fram tillaga um breytingu á deiliskipulagi Glæðheimar - austurhluta. Álalind 18-20 dags. 21. nóvember 2016 ásamt dýrnamyndum þar sem skrifleg samþykki löðuféna Álalind 4, 5, 10, 14 og 16 lögur voru. Skipulagsnefnd samþykkir tillögu á breyttu deiliskipulagi með tillitum í 3. mgr. 44. gr. skipulagslaga nr. 123/2010 og vísið til gæðna til afgreiðslu bæjarráðs og bæjarstjórnar. Á fundi bæjarráðs 24. nóvember 2016 var tillögunni vísið til afgreiðslu bæjarstjórnar. Á fundi bæjarstjórnar 13. desember 2016 var afgreidda skipulagsmálum staðfest.

Tafla. Skrá yfir stærðir.

Góðshétt & númer	Tegund Húsaerð	Stærðm ² Án bílag	Stærðm ² Bílagryms	Stærðm ² Samlagt	Fjöldi húsa	Blástæðakröfur Fjöldi vinda í pr. húsi	Löðustærð m ²	NH	NH með kj.	Bilastæði Örskotir	Bilastæði Hólmeyrar	
18	5	Íbúðarhúsaerð	5100	1300	6400	45	77 17 stæði íb	2855	1,78	2,23	40	37
19	7-9	Íbúðarhúsaerð	5880	1300	7180	42	71 17 stæði íb	3400	1,73	2,11	38	33
20	1-3	Íbúðarhúsaerð	4180	880	5060	36	53 15 stæði íb	2000	2,09	2,53	23	30
21	2-8	Íbúðarhúsaerð	9800	1600	11400	89	118 17 stæði íb	5700	1,72	2,20	59	59
22	10-12	Íbúðarhúsaerð/leikskóli	2200	600	2800	11	37 17 stæði íb	3910	0,56	0,72	29	8
23	14-16	Íbúðarhúsaerð	8500	1600	10100	41	112 18 stæði íb	5620	1,51	1,80	56	56
24	18-20	Íbúðarhúsaerð	6000	1100	7100	64	73 17 stæði íb	3400	1,76	2,06	31	42
25	5	Íbúðarhúsaerð	2100	0	2100	16	20 13 stæði íb	1800	1,17	1,17	20	0

Vísað er í skipulags-
skilmála dags. 6 des '13
og br. 24. maí 2014 og
skýringarhefti B.

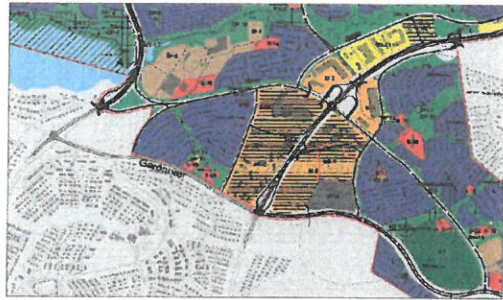

Aðalskipulag Kópavogs
2012 til 2024, staðfest 24. febrúar 2014

Skýringar

- Byggingarreitir
- Mörk skipulagssvæðis
- Löðarmörk
- Flatarmál löða
- Fjöldi hæða og kjallari
- Rampi í bílakjallara
- Göngustigur/ hjólastigur
- Hljóðveggir
- Upphækkun og/eða þrænging
- Byggingarreitir bílagrymslu
- Bindandi byggingarlína á 1. h
- Íbúðir
- Verslun og þjónusta
- Leikskóli
- Hús fjarlægð
- Kvöð um trjágróður
- Dvalarsvæði

Kópavogi 13. desember 2016

Birgir H. Sigurðsson, skipulagsstjóri

KÓPAVOGSBÆR
Skipulags- og byggingardeild
DEILISKIPULAG

Vísu: Almúlið B-deild nr. 99, 2017
Útgáfudagur: 3. febrúar 2017

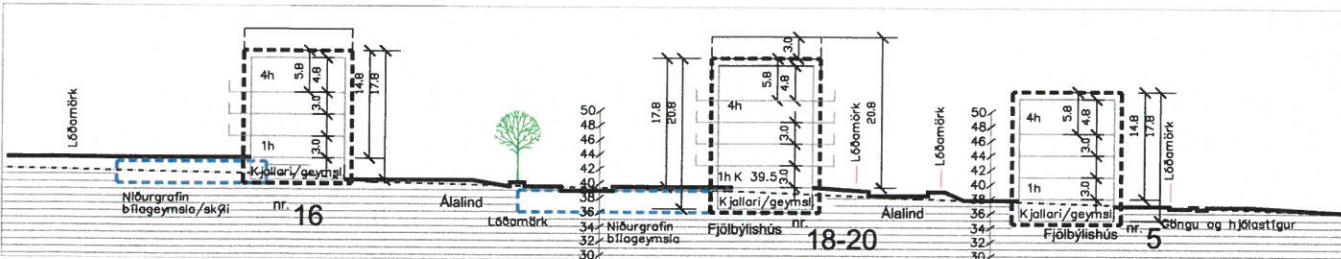

Skýringarmynd. Sneiðing 3-0E fyrir breytingu.

Mkv. 1:500

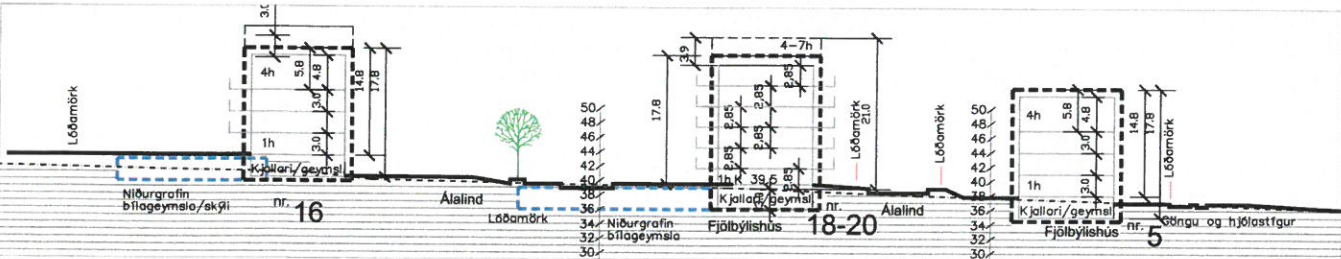

Breytt deiliskipulag Álalindar 18-20. Sneiðing 3-0E eftir breytingu.

Mkv. 1:500

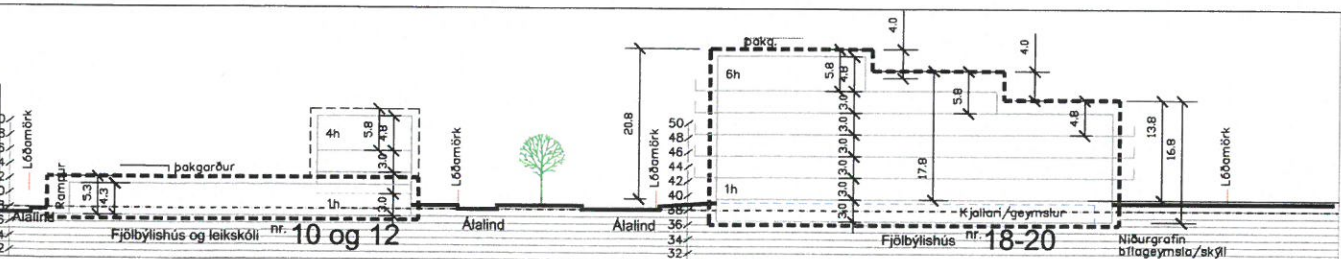

Skýringarmynd. Sneiðing 4-0C fyrir breytingu.

Mkv. 1:500

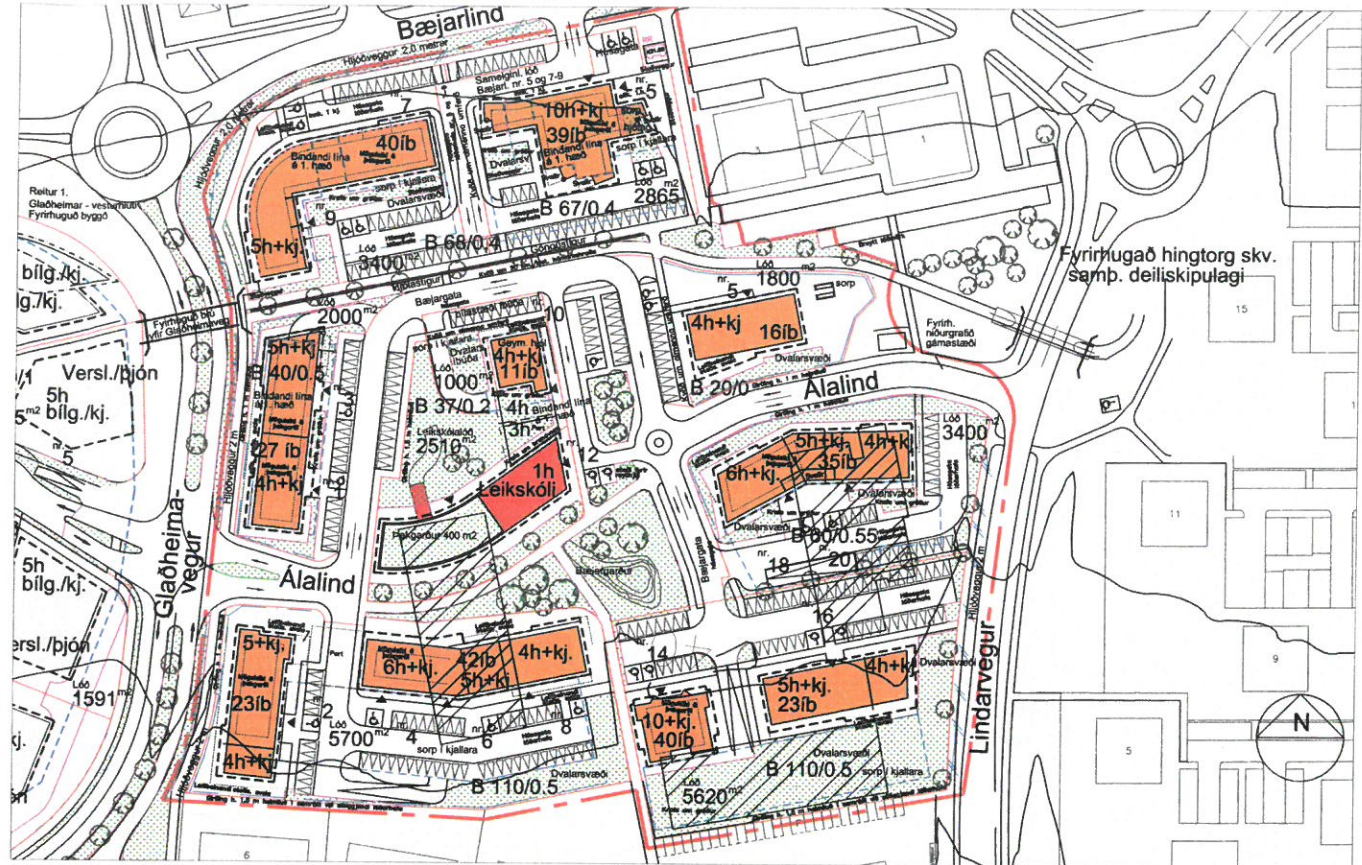

Deiliskipulag samþykkt í bæjarstjórn 15. desember 2015 Grunnmynd.

Mkv. 1:1000

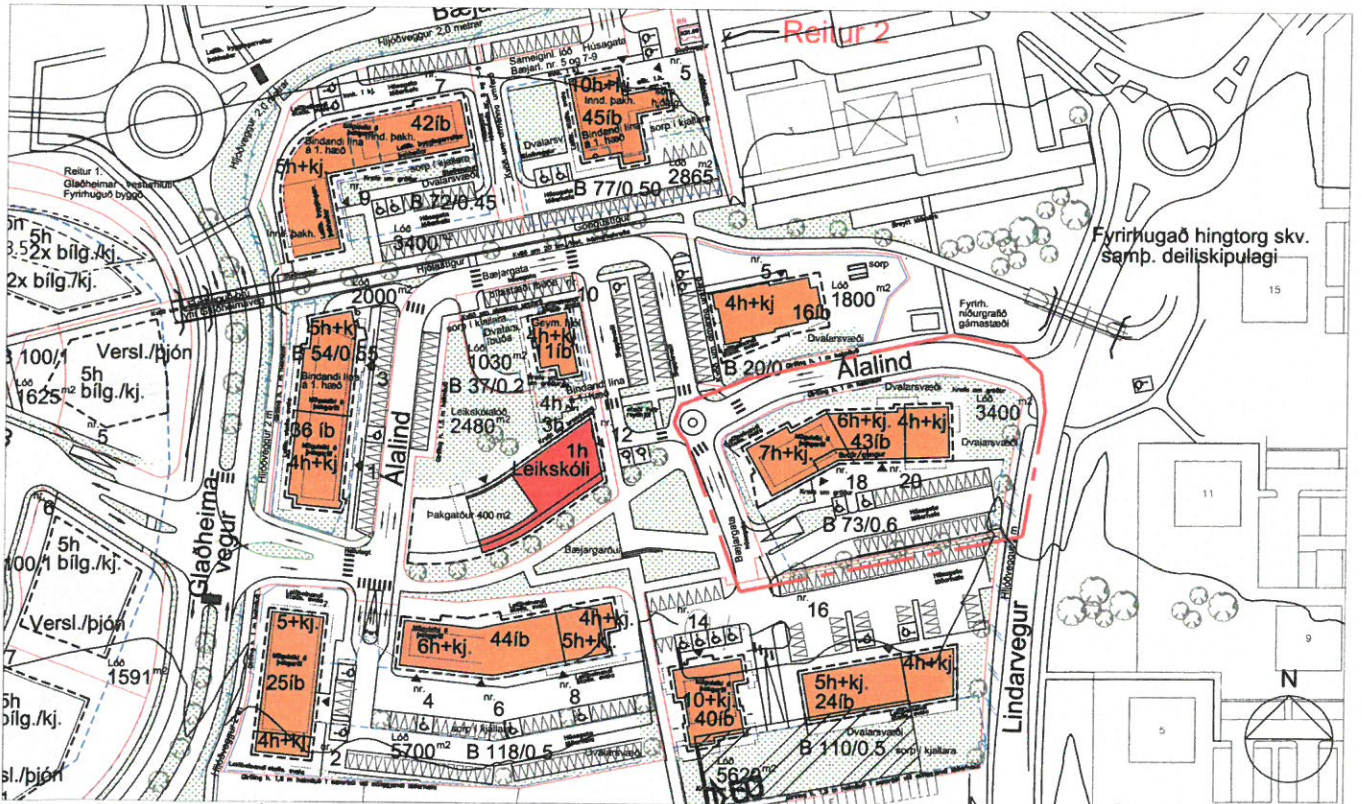

Breytt deiliskipulag Álalindar 18-20 Grunnmynd.

Mkv. 1:1000

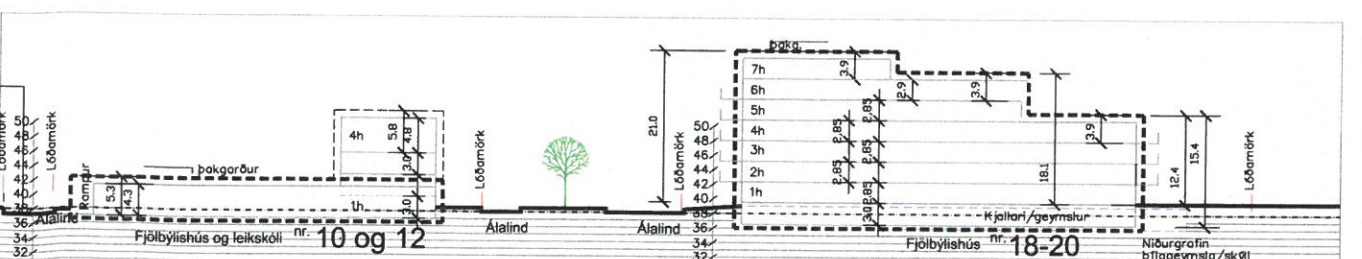

Breytt deiliskipulag Álalindar 18-20. Sneiðing 4-0C eftir breytingu.

Mkv. 1:500

