

Bygging og efnislýsing:

Sótt er um;
Sótt er um að byggja bílgeymslu að Digranesvegi 48 í Kópavogi

Stærðir:
Nettó fermetrar: 27 m²
Brúttó fermetrar: 33,6 m²
Heildarrúmmál: 107 m³
Lóð: 600 m²

Efnislýsing

Burðarvirki hússins eru 20 cm þykkar steiptar veggjaeiningar frá Ytong/Bauroc með innbyggðri einangrun í steypunni. Veggir eru múraðir að utan en ómeðhöndlaðir að innan. Þak er létt timburþak með 45x245 mm sperrum með 1, 43% halla að niðurföllum og það einangrað með 200 mm einangrun. Ofan á sperrur koma 1"x6" borð og tvö lög af þakpappa. Undir einangrun kemur rakavörn, raflagnagrind og gipsplötur. Þak er loftað þvert yfir með tveimur PEH loftunarrörum í hvert sperrubíl. Gólf er staðsteipt. Botnplata er einangruð að neðan með 75 mm einangrunarplasti, veggir sökkla eru einangraðir 50 sm niður fyrir plötu með 75 mm einangrunarplasti. Ofan á einangrun gólfplötu skal leggja þolplast sem rakavörn. Húsið er hitað upp með ofnum. Lagnaleiðir fyrir neysluvatni og hita er rör í rör í plötu. Varmaskiptir er á heitu neysluvatni við inntak.

Í gluggum er tvöfalt K-einangrunargler (12 mm loftbil í föstum gluggum en 9 mm loftbil í opnanlegum gluggafögum og hurðum. U-gildi (W/m2K) einstakra byggingahluta skulu vera í samræmi við upptalningu:

U-gildi einstakra byggingahluta:

Útveggur: Ytong/Bauroc, 200 mm, rúmpýngd = 340 kg/m³ --- 0,23 W/m²°C
Þak: Létt timburþak, 225 mm steinullarein. --- 0,16 W/m²°C
Gólf: 12 cm steipt plata, 100 mm plastein. --- 0,25 W/m²°C
Gluggar: Tvöfalt gler --- 1,10 W/m²°C
Bílskúrshurð: Stálhurð, einangruð --- 1,50 W/m²°C

Að öðru leyti skal miða við að kólnunartölur einstakra byggingahluta séu í samræmi við ÍST EN ISO 6946:1996.

Brunavarnir

Klæðningar eru í flokki 1. Gólfefni eru í flokki G. Þakefni eru í flokki T. Loftklæðning er í flokki 1. Brunakerfi og önnur brunatæknileg atriði eru samkvæmt reglugerð.

Inntök og loftræsing

Inntök veita, síma og rafmagns eru í núverandi húsi. Öll rými sem eru gluggalaus eru loftræst vélrænt.

AFSTÖÐUMYND

mkv. 1:500

GREINARGERÐ:

Í eldra skipulagi var gert ráð fyrir bílgeymslu en hún aldrei byggð. Nú þegar er bílgeymsla við Digranesveg 50 og er það samkvæmt eldra skipulagi.

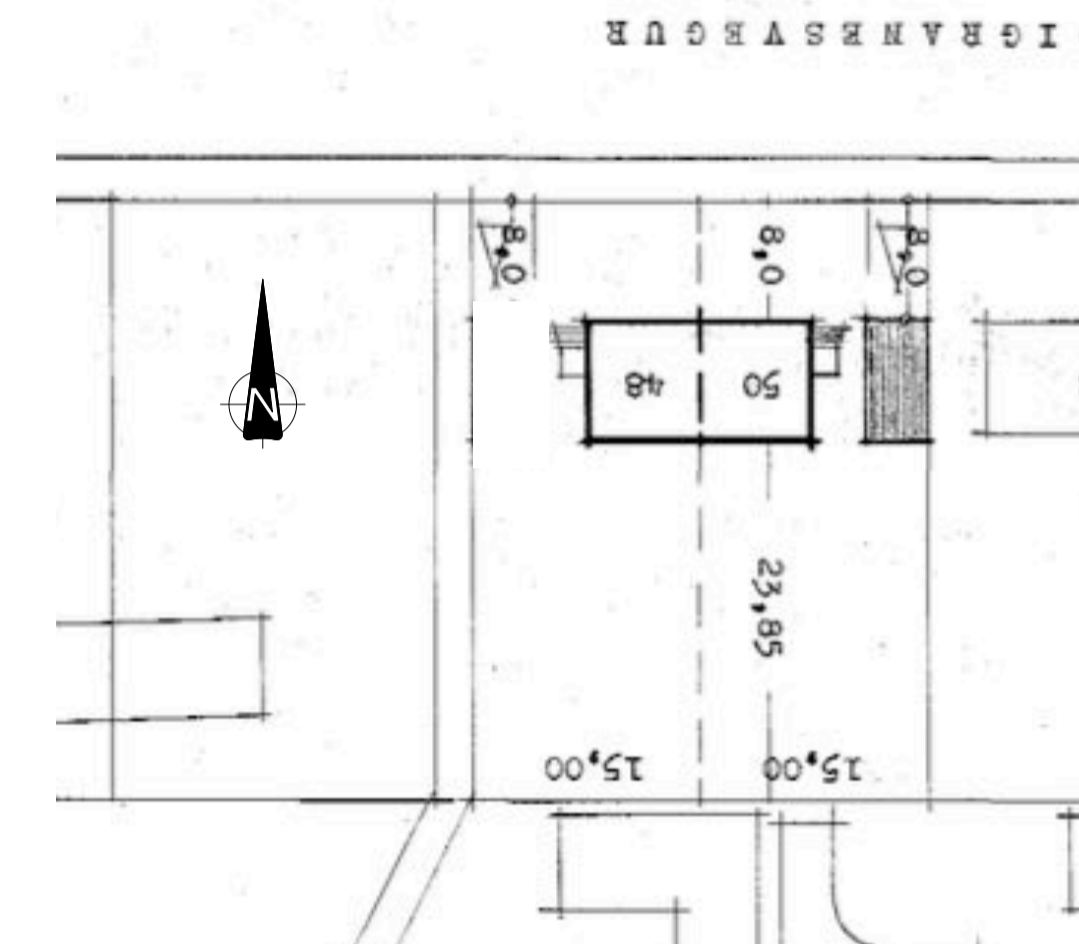

AFSTÖÐUMYND FYRIR

mkv. 1:500

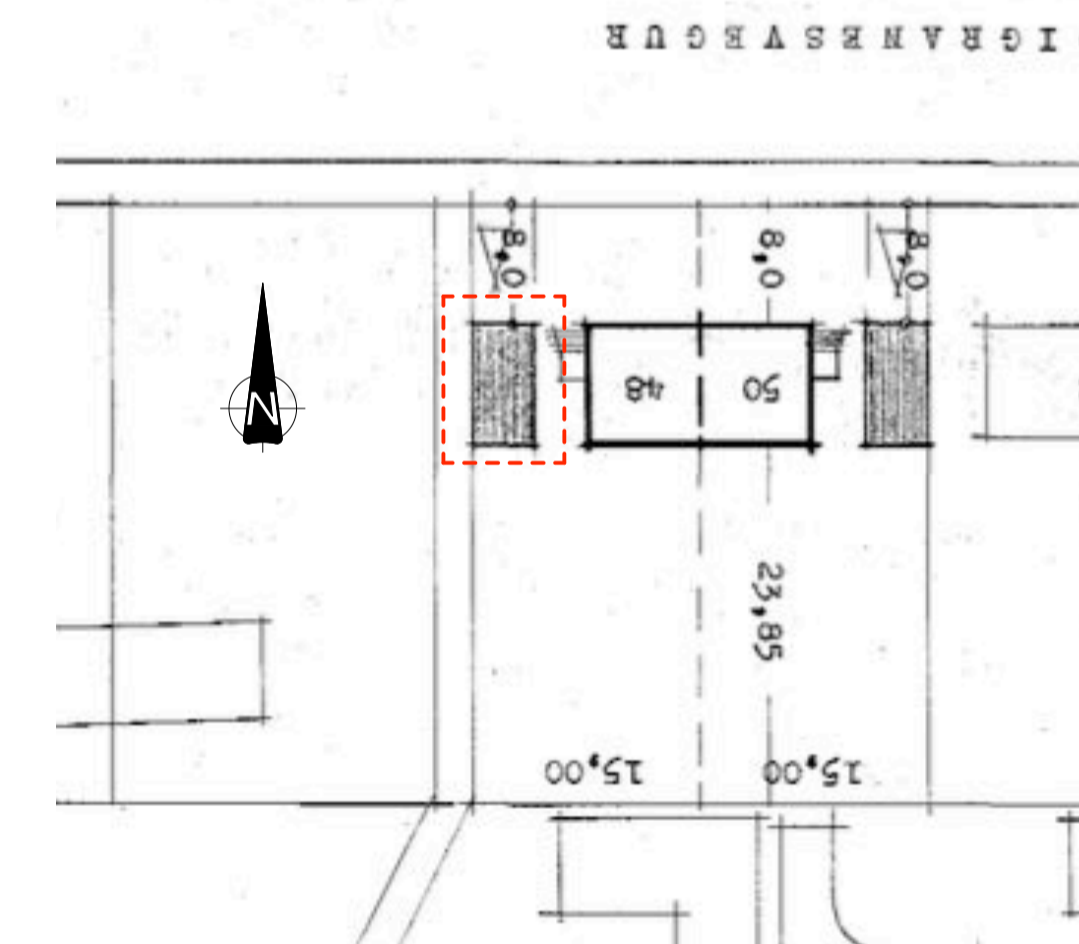

AFSTÖÐUMYND EFTIR

mkv. 1:500

Skráningartafla: Digranesvegur 48				Skrásetjari: Einar Ólafsson													
Landnúmer: 114127		Kennitala: 010562-3419		Útgáfa: 4.01b		Dags.: 10/01/20											
Matshlutanúmer: 02				Stærðir													
Uppskipting og lýsing				D5	D5M	D6	D7	D8	D9	D10a	D10b	D11	D12	D16	D17		
Lökun	Rými hæð-röð	Notkun texti	Höfuð-flokkun	Eignar-hald	Botnflötur m ²	Milliflötur m ²	Stigar m ²	Op m ²	Brúttóflötur m ²	Brúttóflötur sh < 1,8	Salarhæð min	Salarhæð max	Brúttó rúmmál m ³	Nettóflötur m ²	Birt flatarmál m ²	Reiknitala skiptarúmmáls	Skiptarúmmál m ³
		Matshluti			33,6	0,0	0,0	0,0	33,6	0,0			134,0	27,0	33,6		85,860
		Botn											27,0				
	01	1. hæð			33,6	0,0	0,0	0,0	33,6	0,0			107,0	27,0	33,6		
A	0102	Bílskúr	N	0102	33,6				33,6		2,50	3,03	107,0	27,0	33,6	3,18	85,860
Athugasemdir																	
Sameignir sumra																	
Eignarhald																	
	Eignar-hald	Notkun texti	Birt flatarmál m ²	Skiptarúmmál m ³	Úmmál Sereign og sameign m ²												
	0102	Bílskúr	33,6	85,860	85,860												
		Alls	33,6	85,860	85,860												

SKRÁNINGARTAFLA

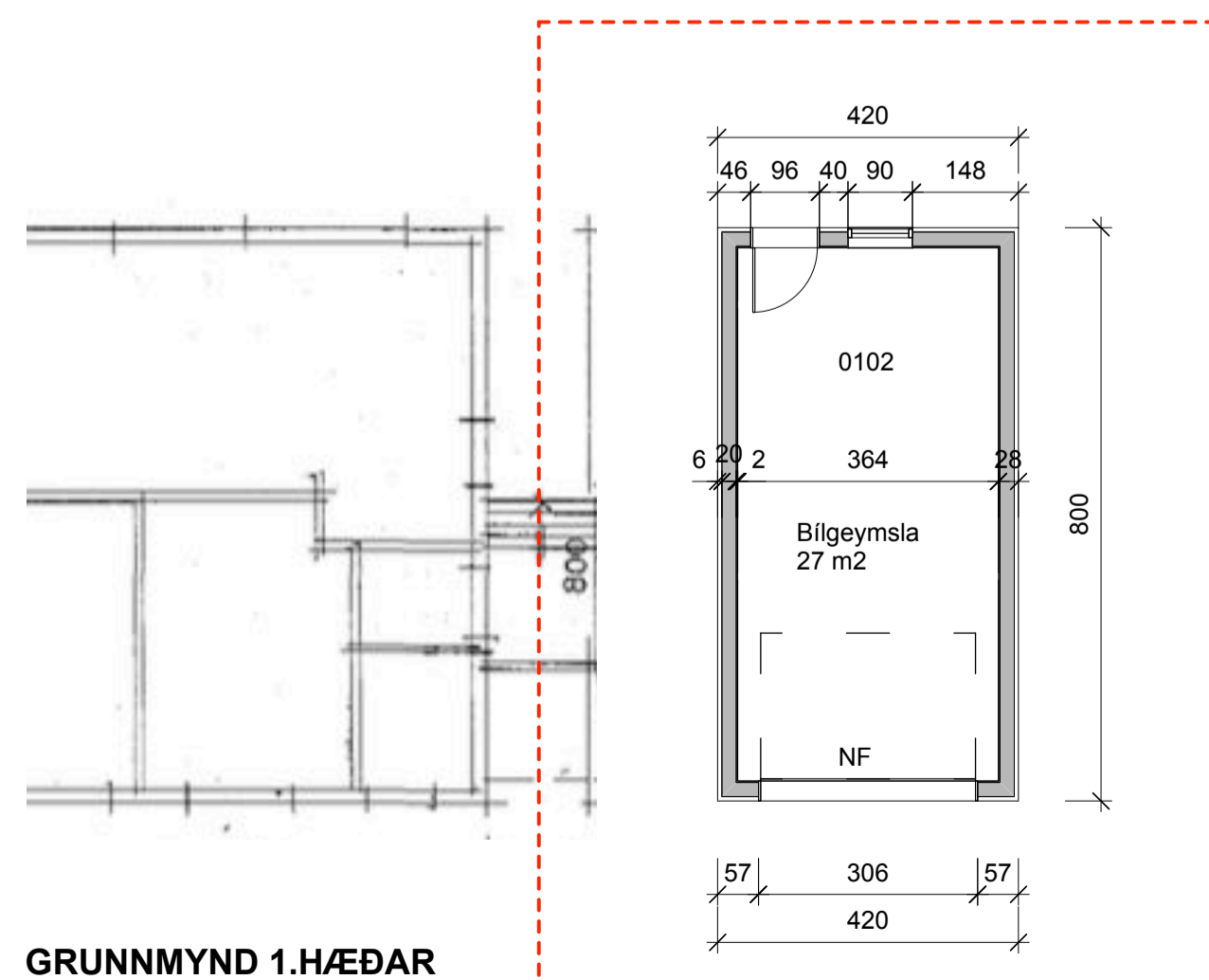

GRUNNMYND 1.HÆÐAR

mkv. 1:100

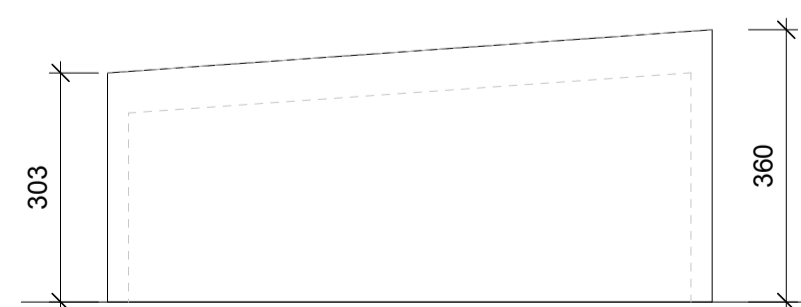

ÚTLIT VESTUR

mkv. 1:100

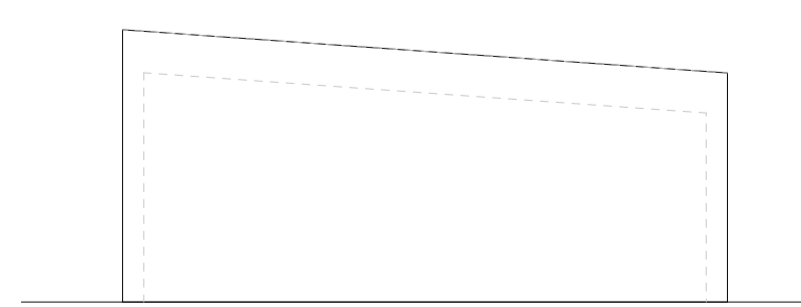

ÚTLIT AUSTUR

mkv. 1:100

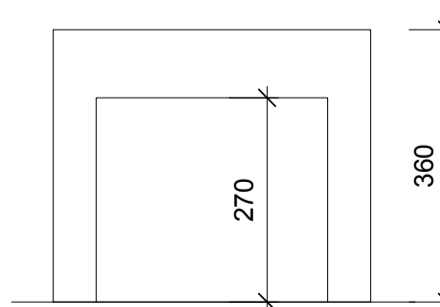

ÚTLIT NORÐUR

mkv. 1:100

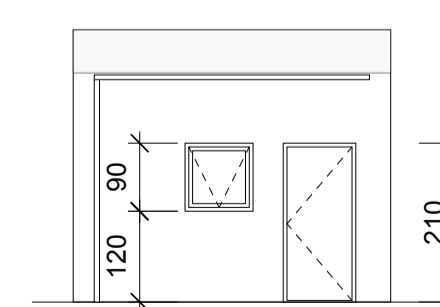

ÚTLIT SUÐUR

mkv. 1:100

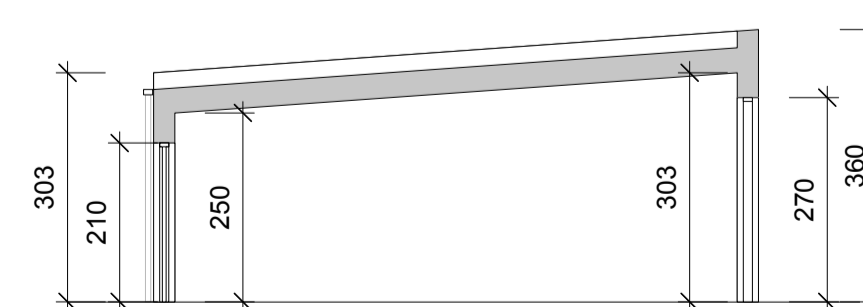

SNÍÐ

mkv. 1:100

Aðaltekning

Landnúmer: 114127
Staðgreinir: 1740040

Nýbygging Bílgeymsla

Digranesvegur 48

200 Kópavogur

Teikninganúmer: **A.01.01**

Aftöðumynd, skrán.tafila, grunnmyndir, útlit og snið

Útgáfudagur: 10.01.2020

Mælikvarði: 1:500, 1:100

Teiknað: eó

Yfirferð: eó

Undirskrift aðalhönnuðar

Einar Ólafsson, kt. 010562-3419

Arkiteo: Laugavegi 26a, 4.h., 101 Reykjavík
gsm. 698 3699
rf. arkiteo@arkiteo.is - vf. www.arkiteo.is

ARKITEO