

S:\Bæjarstjórastjórn\Grenndarkynningan\2013 Kórur-Hvörf-Þing-Gulapíng-Gulapíng 21 (Júlí2019).dwg

KÓP AVOGGSBÆR

Skipulags- og byggingardeild
Kópavogur, 15. júlí 2019 Smári Smarason arkitekt.

VATNSENDI - ÞING. Gulapíng 21

Breyting skv. 43. gr. skipulagslaga nr. 123/2010. ONE1905532

Greinargerð:

Í breytingunni felst að veggghæð suðausturhlíðar hækkar úr 6,3 metrum í 7,5 og veggghæð norðvestur hlíðar hækkar úr 6.3 í 7 metra. Gert er ráð fyrir flötu þaki. Þannig fer byggingarreit 1,2 metra upp úr gildandi byggingarreit á suðausturhluta þaksins og 0.7 metra á norðvesturhluta þaksins.

Að öðru leiti er vísað í gildandi deiliskipulag og skipulagsskilmála fyrir Þing samp. í bæjarstjórn 24. maí 2005.

Ferill máls:

Á fundi skipulagsráðs nr. 54 þann 15. júlí 2019 var lagt fram erindi Kristins Ragnarssonar arkitekts fh. lóðarhafa að breyttu deiliskipulagi Gulapíngs 21. Skipulagsráð samþykkti með tilvísan í 43. gr. skipulagslaga nr. 123/2010 að grenndarkynna erindi fyrir lóðarhöfum Gulapíngs 15, 17, 19, 23, 25, 62, 64, 66 og 68.

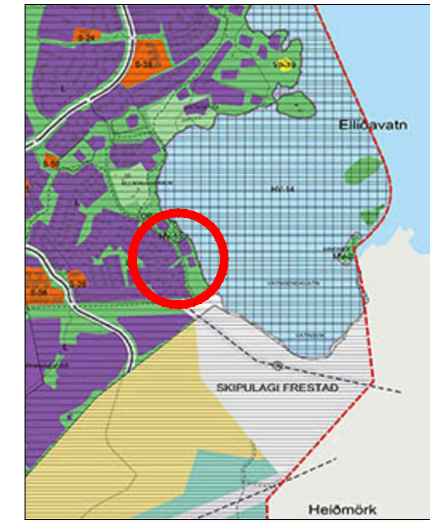

Skýringarmynd: Hluti aðalskipulags Kópavogs. Staðfest 24. febrúar 2014

Kópavogur, 15. júlí 2019

Birgir H. Sigurðsson, skipulagsstjóri

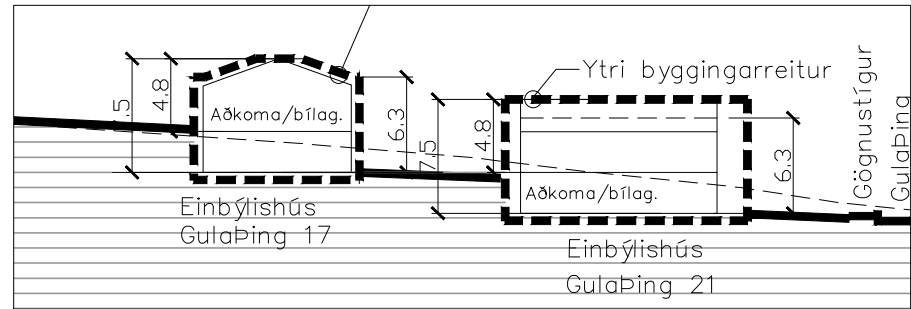

Skýringarmynd: Gulapíng 21. Sneiðmynd A-A fyrir breytingu. Mkv. 1:500



Skýringarmynd. Þrívíddarmynd, horft til suðurs.

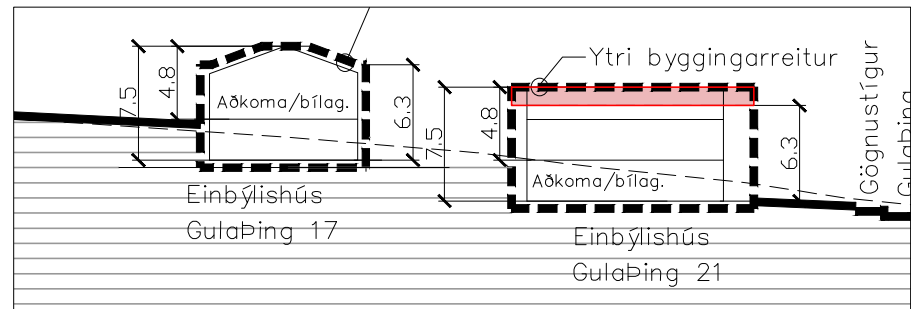

Tillaga að breyttu deiliskipulagi: Gulapíng 21. Sneiðmynd A-A Mkv. 1:500

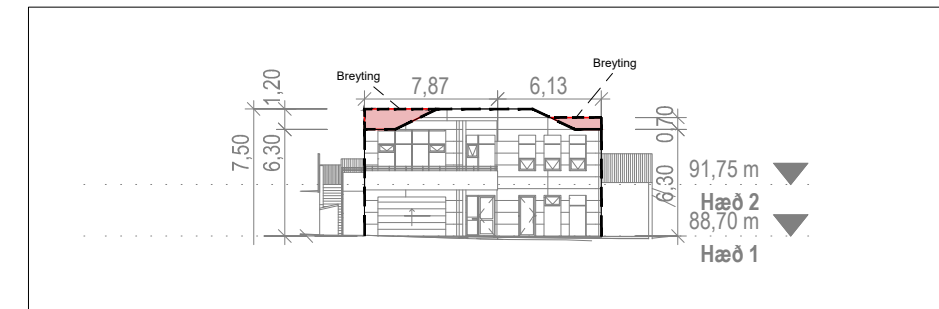

Skýringarmynd. Útlit. Götumynd Mkv. 1:500

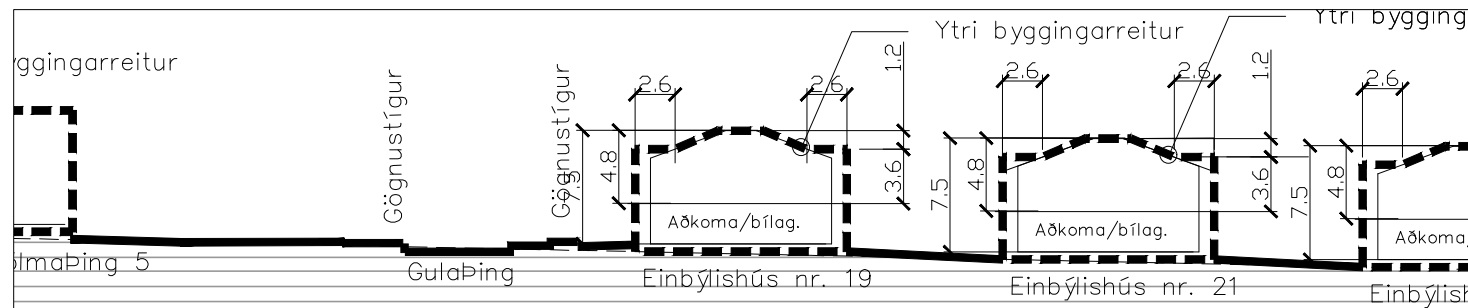

Skýringarmynd: Gulapíng 21. Sneiðmynd B-B fyrir breytingu Mkv. 1:500

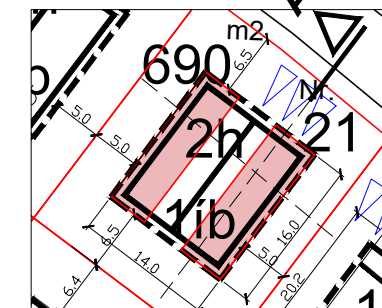

Skýringarmynd: Gulapíng 21.

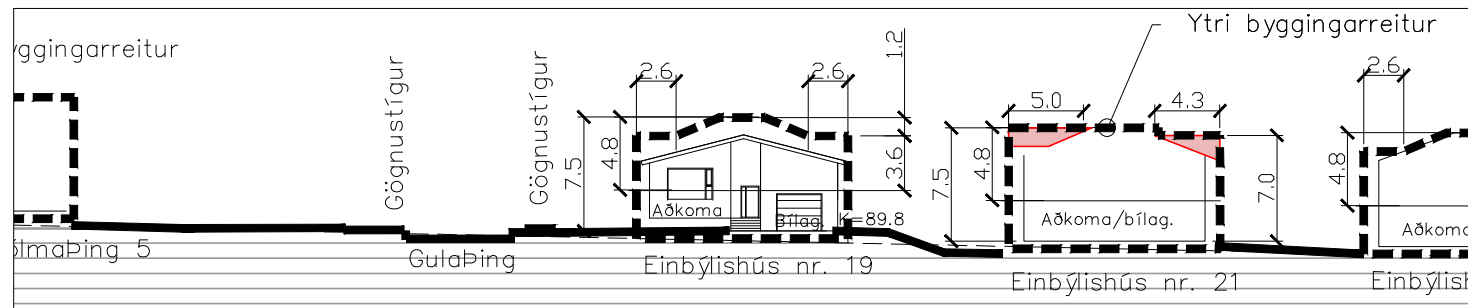

Tillaga að breyttu deiliskipulagi: Gulapíng 21. Sneiðmynd B-B. Mkv. 1:500

- Skýringar**
- Ytri byggingarreit
 - - - Innri byggingarreit
 - Mörk skipulagssvæðis
 - Lóðamörk
 - Mörk breytinga
 - Stækkun / Breytingar
 - 1000m² Flatarmál lóða
 - 1h+kj Fjöldi hæða og kjallari
 - Manir, hæð um 2,5 metrar
 - Gögnustígur
 - Reiðleið
 - Mannvikri sem eru til staðar

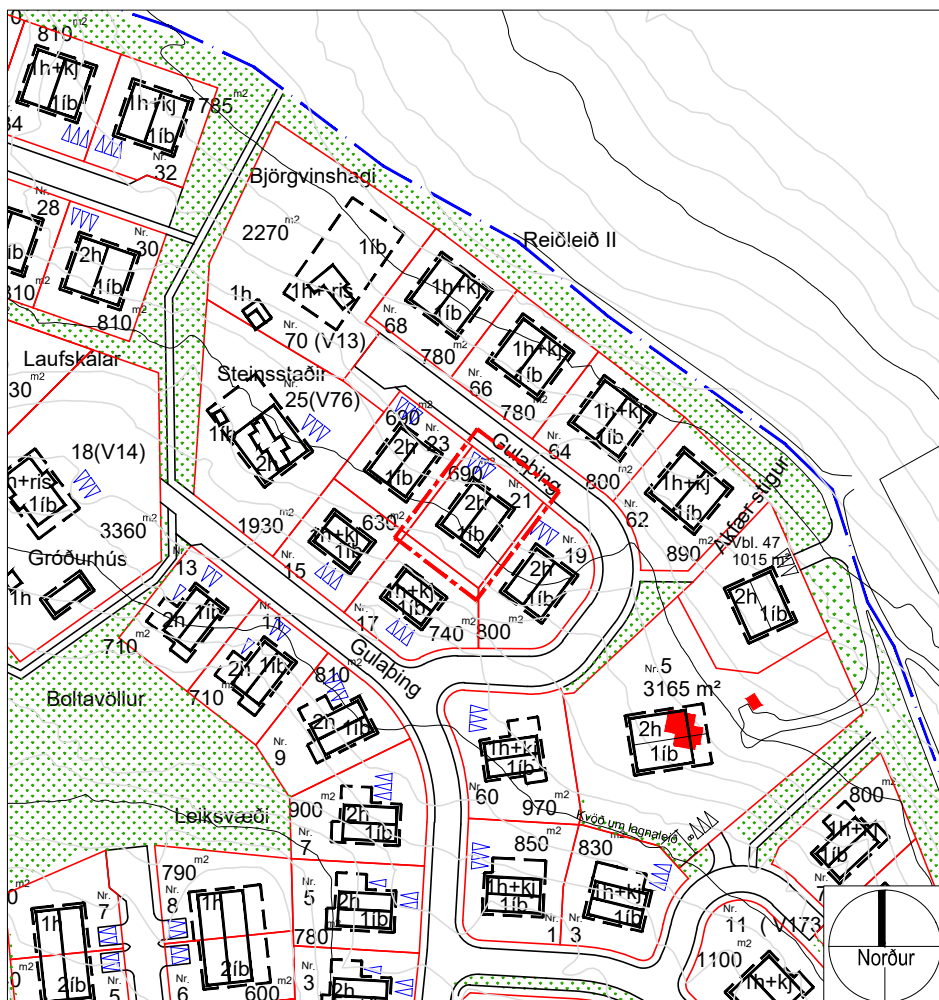

Deiliskipulag: VATNSENDI - ÞING. Mkv. 1:2000. Samþykkt í bæjarstjórn 24. maí 2005 m.s.br.

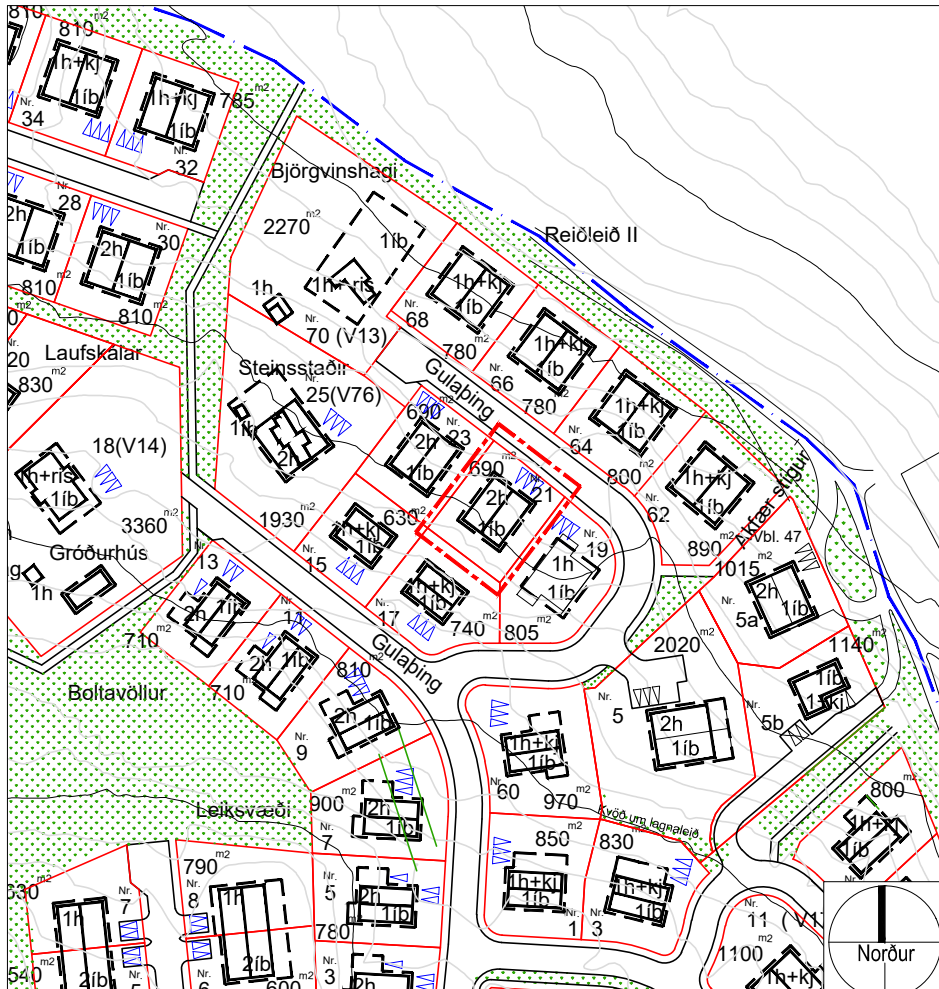

Tillaga að breyttu deiliskipulagi: Gulapíng 21. Mkv. 1:2000