



S:\Bæjarstjóri\Grenndarkynna\203 Kórur-Hvörf-Ping\Gulaping 3 (mars 2019).dwg

KÓPAVOGS BÆR

Skipulags- og byggingardeild

VATNSENDI - ÞING. Gulaping 3

Breyting skv. 43. gr. skipulagslaga nr. 123/2010. ONE1903606

Greinargerð:
Á fundi skipulagsnefndar 18. mars 2019 var lagt fram erindi Andra Gunnars Andréssonar arkitekts, dags. 15. mars 2019 fh. lóðarhafa Gulapings 3 þar sem óskað er eftir breyttum byggingarreit vegna landhalla lóðar. Gert er ráð fyrir að Húsið fari 2 m. út fyrir byggingarreit suðurhlíðar hússins ásamt því að norðaustur horn bílageymslu fari 2x1,6 m. út fyrir byggingarreit norðurhlíðar. Þakkantur norðurhlíðar hússins fer 61 cm. upp úr byggingarreit og suðurhorn austurhlíðar fer 41 cm. upp fyrir byggingarreit. Byggingarreitur minnkar um 2 metra á hluta vestur, norður og suðurhlíðar. Nýtingarhlutfall var áætlað 0.5 en verður 0.37. Að öðru leiti er vísað í gildandi deiliskipulag og skipulagsskilmála fyrir Þing samp. í bæjarstjórn 24. 05.05

Ferill málsins:
Á fundi skipulagsnefndar 18. mars 2019 var samþykkt með tilvísan í 2. mgr. 43. gr. skipulagslaga nr. 123/2010 að grenndarkynna ofangreinda tillögu fyrir lóðarhöfum Gulapings 1, 2 og 5 og Hólmapings 1, 2 og 4 og Heiðapings 2, 4, 6 og 8.



Skýringarmynd: Hluti aðalskipulags Kópavogs 2012-2024 Staðfest 24. febrúar 2014

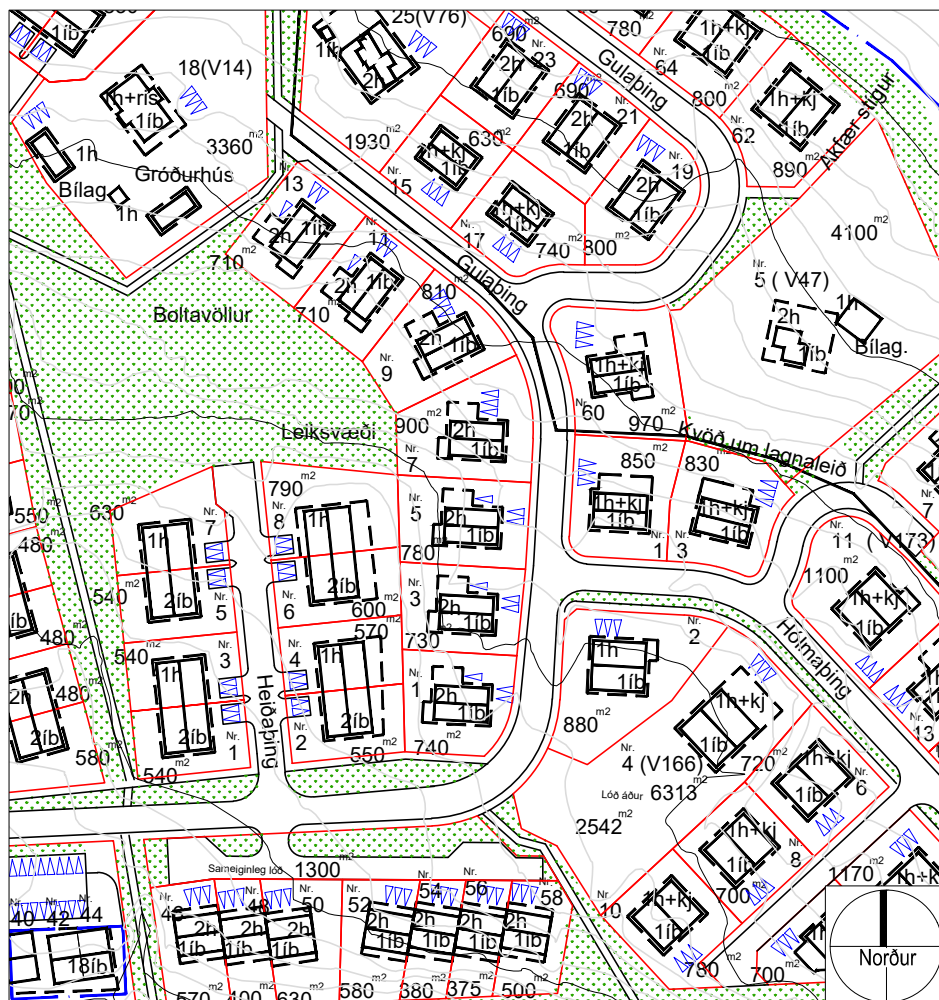

Deiliskipulag: VATNSENDI - ÞING. kv. 1:2000
Samþykkt í bæjarstjórn 24. maí 2005

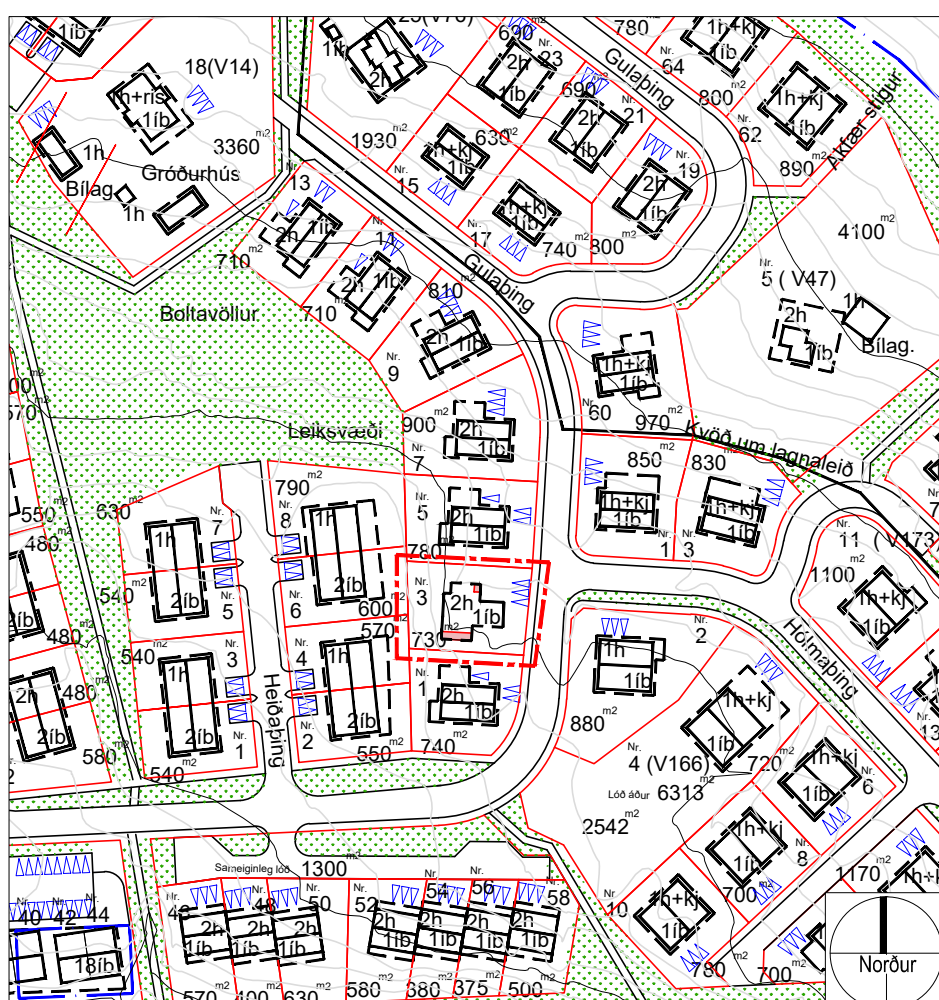

Tillaga að breyttu deiliskipulagi: Gulaping 3 Mkv. 1:2000
Skýringarmyndir / hönnuður: Andri Gunnar Andrésson arkitekt.

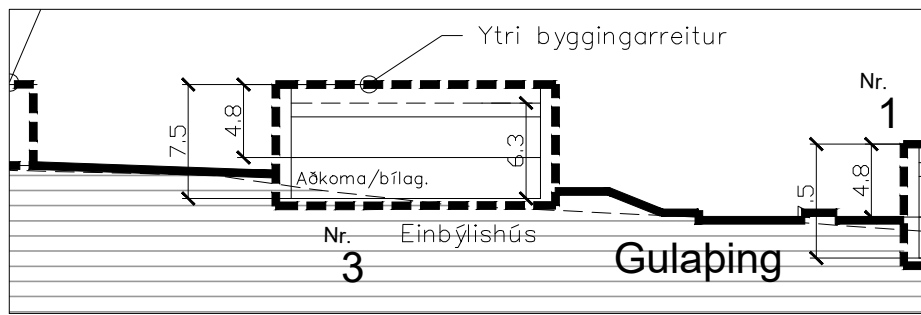

Skýringarmynd. Gildandi deiliskipulag: Gulaping 3 Sneiðmynd B-B í mkv. 1:500

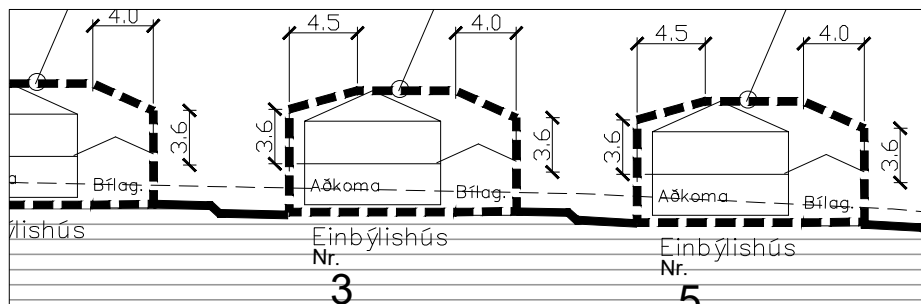

Skýringarmynd. Gildandi deiliskipulag: Gulaping 3 Sneiðmynd A-A í mkv. 1:500

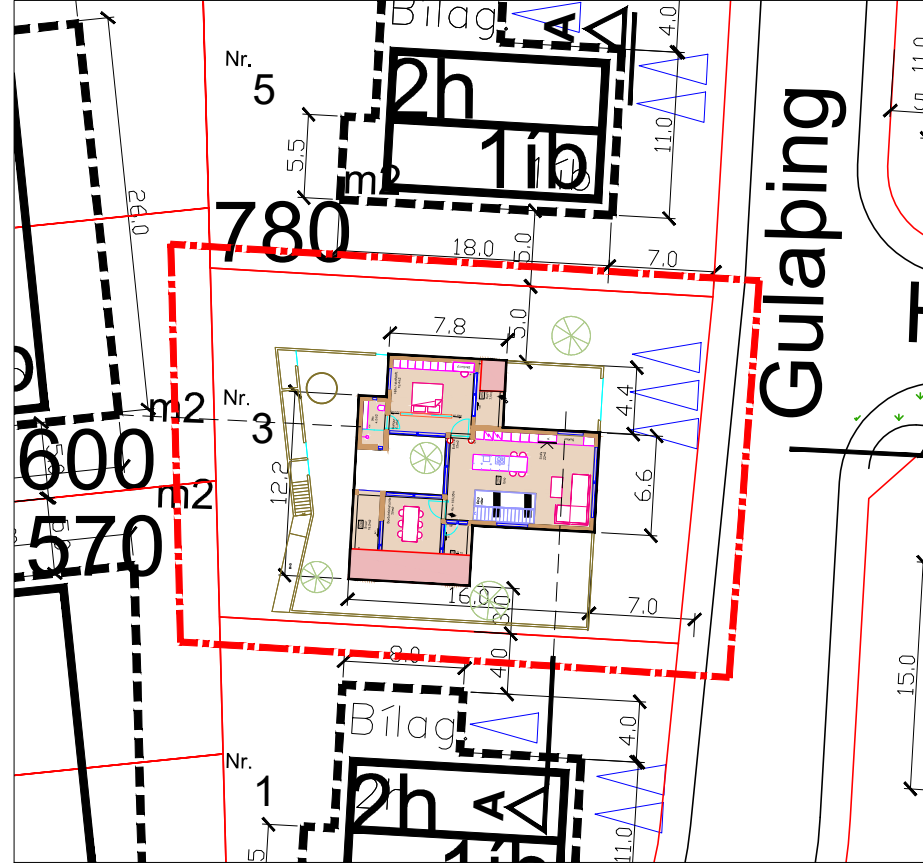

Skýringarmynd: Afstöðumynd Gulapings 3 Mkv. 1:500

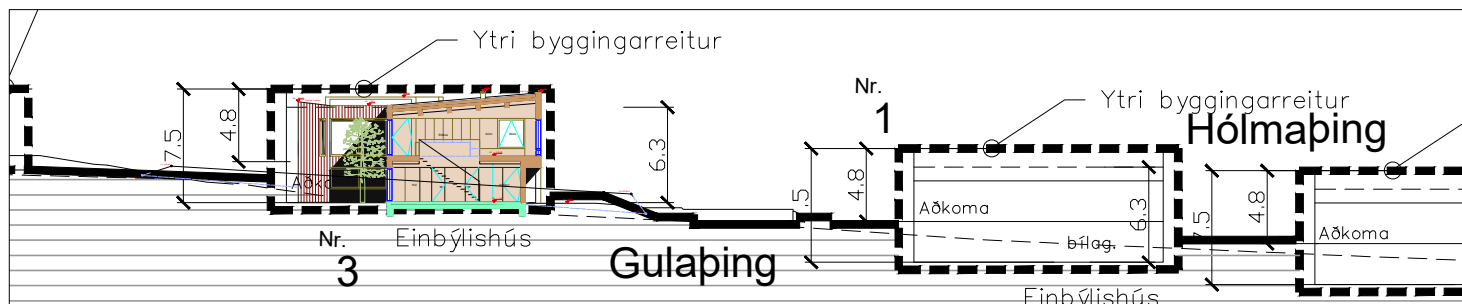

Tillaga að breyttu deiliskipulagi: Gulaping 3 Sneiðmynd B-B í mkv. 1:500

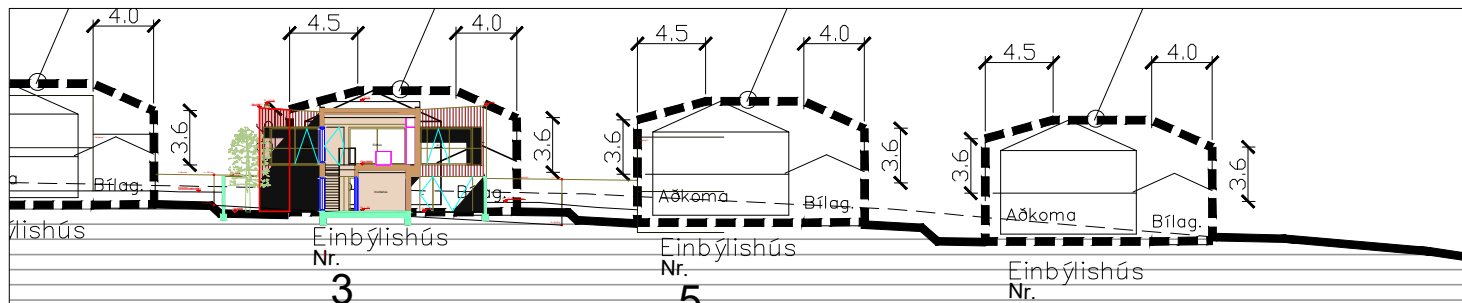

Tillaga að breyttu deiliskipulagi: Gulaping 3. Sneiðmynd A-A í mkv. 1:500

Kópavogur 18. mars 2019
Birgir H. Sigurðsson, skipulagsstjóri

- Skýringar**
- Ytri byggingarreitur
 - Inni byggingarreitur
 - Mörk skipulagssvæðis
 - Lóðamörk
 - Mörk breytinga
 - Stækkun / Breytingar
 - Flatarmál lóða
 - Fjöldi hæða og kjallari
 - Manir, hæð um 2,5 metrar
 - Göngustígur
 - Reiðleið