

**Skýringarmynd:** Hluti aðalskipulags Kópavogs 2012-2024 Staðfest 24. febrúar 2014

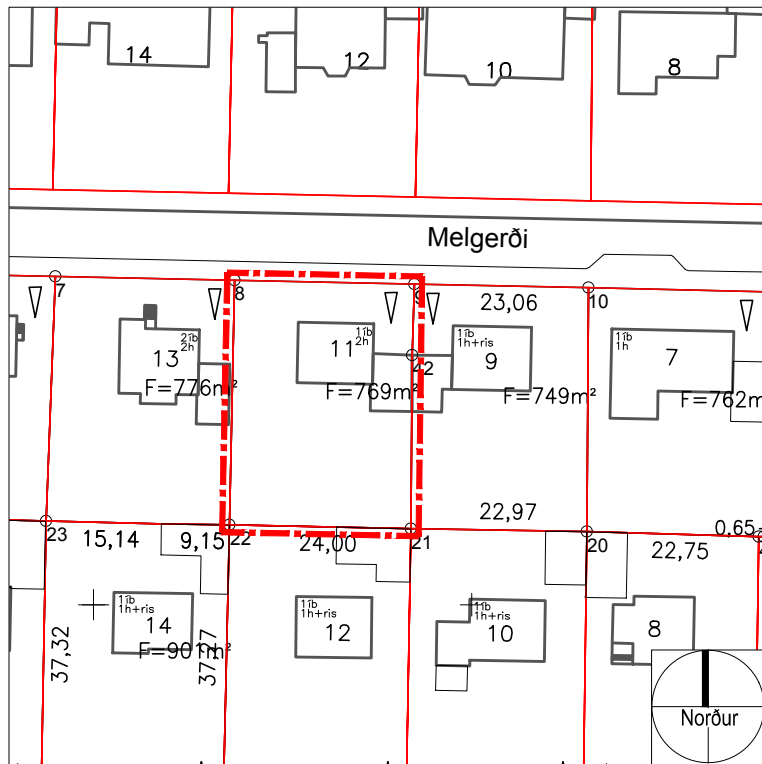

**Yfirlitsmynd byggð á mælibleði. Melgerði 11 í mkv. 1:1000**

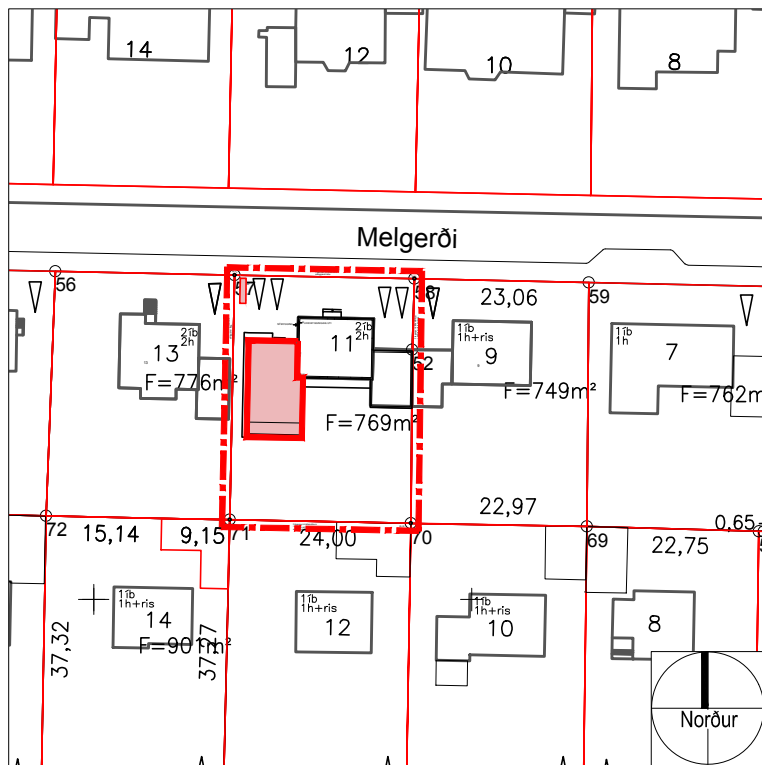

**Tillaga að breytingu: Melgerði 11 í mkv. 1:1000**

# Kársnes Melgerði 11

Breyting skv. 44. gr. skipulagslaga nr. 123/2010  
Erindi frá fundi skipulagsráðs nr. 25, 5. mars 2018.  
ONE / 1712884

**Greinargerð:**

Á fundi skipulagsráðs nr. 25 þann 5. mars 2018 var lagt fram erindi Hauks Ásgeirssonar verkfræðings fh. lóðarhafa Melgerðis 11 að breyttu fyrirkomulagi á lóðinni. Í breytingunni felst viðbygging á tveimur hæðum við vesturhlíð íbúðarhússins alls 150 m<sup>2</sup> að flatarmáli. Fyrirhugað er að í viðbyggingunni verði ein íbúð á tveimur hæðum. Jafnframt er bílastæðum á lóðinni fjölgað úr tveimur í fjögur og sorpskýli komið fyrir í norðvesturhorni lóðarinnar.

Byggingarmagn á lóðinni hækkar úr 202,2 m<sup>2</sup> í 350,2 m<sup>2</sup> við breytinguna og nýtingarhlutfall hækkar úr 0,26 í 0,46. Fjöldi íbúða eykst úr einni í tvær.

**Skipulagsráð samþykkti með tilvísan í 44. gr. skipulagslaga nr. 123/2010 að grenndarkynna framlagða tillögu fyrir lóðarhöfum Melgerðis 9, 10, 12, 13, 14, Vallargerðis 10, 12 og 14.**

Kópavogi, dags., 5. mars 2018

Birgir Hlynur Sigurðsson  
skipulagsstjóri

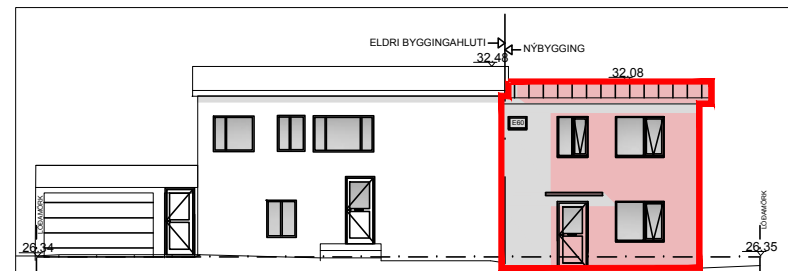

**Skýringarmynd:** Tillaga að breytingu, útlit norðurhlíðar í mkv. 1:250

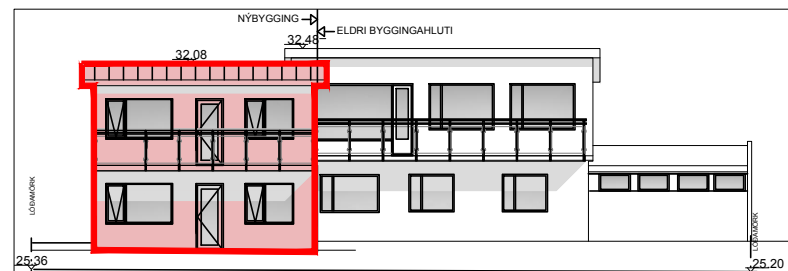

**Skýringarmynd:** Tillaga að breytingu, útlit suðurhlíðar í mkv. 1:250

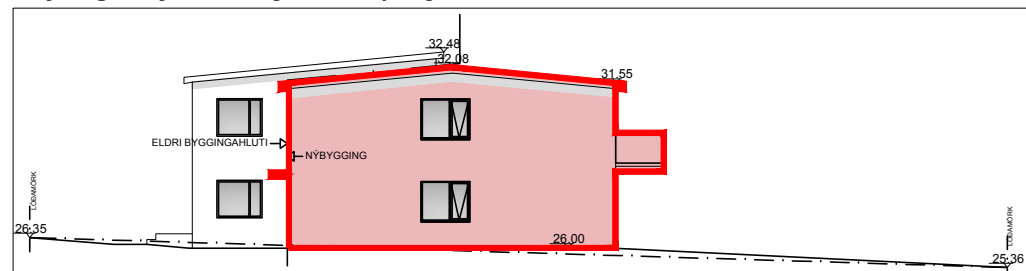

**Skýringarmynd:** Tillaga að breytingu, útlit vesturhlíðar í mkv. 1:250

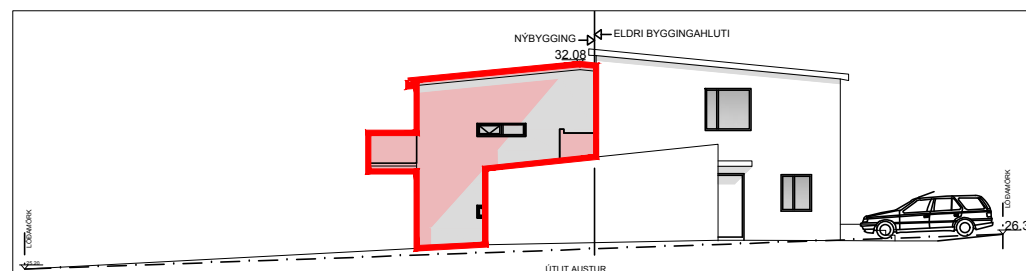

**Skýringarmynd:** Tillaga að breytingu, útlit austurhlíðar í mkv. 1:250

**Skýringarmyndir / hönnuður: Haukur Ásgeirsson.**

- Skýringar**
- Mörk skipulagssvæðis
  - Lóðamörk
  - Mörk breytinga
  - Stækkun / Breytingar
  - 1000m<sup>2</sup> Flatarmál lóða
  - 1h+kj Fjöldi hæða og kjallari

## GRENNDARKYNNING

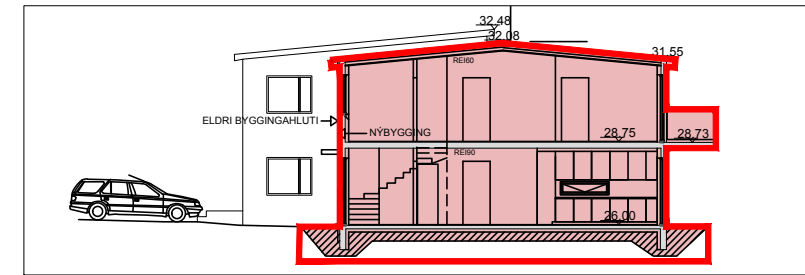

**Skýringarmynd:** Tillaga að breytingu, snið A-A í mkv. 1:250

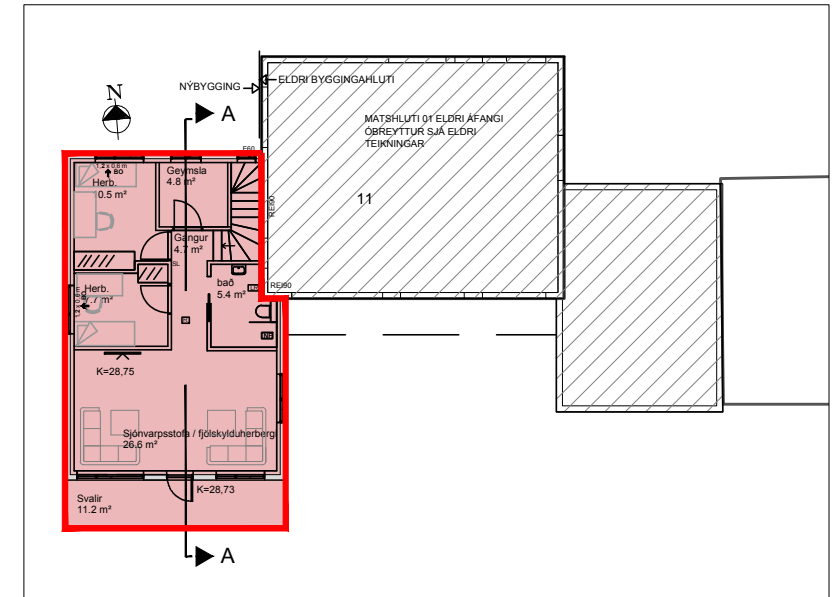

**Skýringarmynd:** Tillaga að breytingu, grunnmynd 2. hæðar í mkv. 1:250

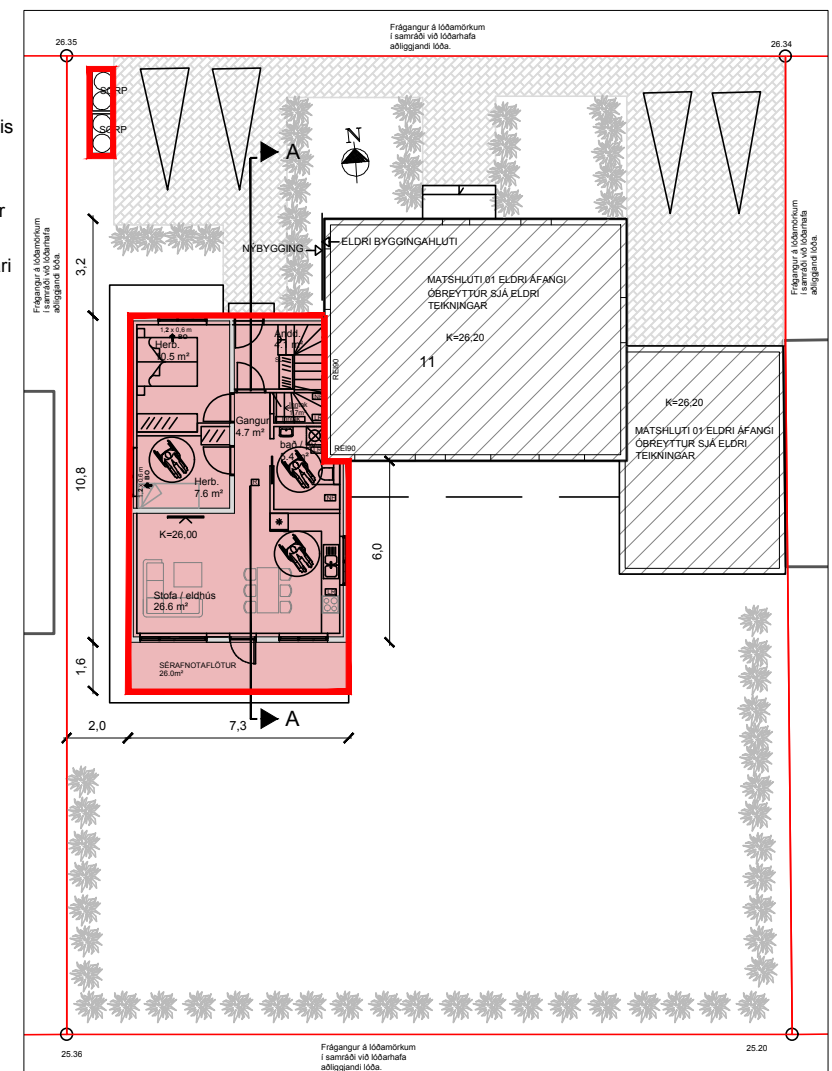

**Skýringarmynd:** Tillaga að breytingu, grunnmynd 1. hæðar í mkv. 1:250